



## Consorzio per le AUTOSTRAD E SICILIANE

Data della deliberazione

2/12/2015

N. .... / CD

**OGGETTO:**  
**Adozione Bilancio di**  
**Previsione 2015.**

ESTRATTO DI DELIBERAZIONE DEL CONSIGLIO DIRETTIVO

L'anno duemilaquindici, il giorno DUE del mese di Dicembre alle ore 13,30, presso gli uffici del Consorzio per le Autostrade Siciliane, siti in Messina, si è riunito il Consiglio Direttivo presieduto dal Presidente, dott. Rosario Faraci, con l'intervento dei signori:

- avv. Antonino Gazzara - componente
- dott.ssa Marina Rosa Marino - componente
- avv. Benedetto Rosso - componente

Assolve le funzioni di segretario, il Direttore Generale, ing. Salvatore Pirrone.

<b>Capitolo</b>	
<b>Esercizio</b>	
<b>Impegno</b>	
Ammontare dello stanziamento sommu; precedentemente impegnate	_____
Disponibilità impegno della presente delibera	_____
Disponibilità residua	_____
Il Responsabile dei Servizi Finanziari	

OMISSIS

## IL CONSIGLIO DIRETTIVO

**Premesso** che con delibera n. 16/CD del 30 giugno 2015 è stato adottato il bilancio di previsione 2015, con gli schemi vigenti nel 2014;

Che, successivamente, con delibera n. 21/CD del 10 novembre 2015 è stato riapprovato il bilancio di previsione 2015, secondo le prescrizioni normative del D.Lgs. 118/2011;

Che si rende necessario revocare i summenzionati atti;

### **Tutto ciò premesso**

VISTO il progetto del Bilancio di Previsione per l'Esercizio 2015, proposto dal Direttore Generale e redatto ai sensi del Decreto del Presidente della Repubblica n. 97 del 27.2.2003 con le modifiche apportate dal Decreto del Presidente della Regione Siciliana n. 729 del 29.5.2006 e secondo le istruzioni previste dalle Circolari dell'Assessorato Regionale dell'Economia n. 12 del 19.12.2008, n. 19 del 9.12.2009, n. 9 del 12.10.2011, n. 10 del 2.11.2011, n. 3 dell'8.2.2012 e n. 6 del 29.2.2012;

VISTA la circolare n. 4 del 3/2/2015 dell'Assessorato Regionale dell'Economia, che richiama il disposto del c.1 art. 10 D.Lgs. 118/2011: "il bilancio di previsione finanziario è almeno triennale, ha carattere autorizzatorio ed è aggiornato annualmente in occasione della sua approvazione" e che il c. 12 dell'art.11 del medesimo decreto dispone: "nel 2015 gli enti adottano gli schemi di bilancio e rendiconto vigenti nel 2014, che conservano valore a tutti gli effetti giuridici, anche con riguardo alla funzione autorizzatoria, ai quali affiancano quelli previsti al c. 1, cui è attribuita funzione conoscitiva. Il bilancio pluriennale 2015-2017 adottato secondo lo schema vigente nel 2014 svolge funzione autorizzatoria";

VISTO il D.lgs 118/2011, come da ultimo modificato dal D.Lgs 126/2014, ha introdotto nuovi principi in materia di contabilità:

- affiancare i nuovi schemi di bilancio di previsione e di rendiconto per missioni e programmi ( con funzioni conoscitive) agli schemi di bilancio annuale e pluriennale e di rendiconto adottati nel 2014 che conservano la loro funzione autorizzatoria e valore giuridico ai fini della rendicontazione. Entrambe le versioni del bilancio e del rendiconto riportano le medesime risultanze contabili ( trattasi della classificazione dei medesimi dati con due differenti criteri ).
- applicazione del principio contabile generale della competenza finanziaria ( cd.potenziata) per l'accertamento delle entrate e l'impegno delle spese;
- adozione del principio applicato della contabilità finanziaria;
- riaccertamento straordinario dei residui per adeguare lo stock dei residui attivi e passivi alla nuova configurazione del principio della competenza finanziaria;
- applicazione del principio contabile applicato della programmazione e predisposizione del primo DEFR e DUP con riferimento al triennio 2016-2018.

CONSIDERATO che, agli schemi di bilancio e relativi allegati, redatti ai sensi del DPRS 726/2006, sono affiancati i nuovi schemi di bilancio di previsione per missioni e programmi (con funzioni conoscitive) redatti secondo i modelli ministeriali di cui all'allegato 9 richiamato dall'art. 11, c.1 lett.a), del D.lgs 118/2011, come da ultimo modificato dal D.lgs n. 126/2014.

Si da atto che , in applicazione dei principi sopra enunciati per l'avvio, della riforma contabile prevista dal D.lgs 118/2011, questo Ente a decorrere dal 1 gennaio 2015 ha proceduto:

- adeguamento del sistema informativo, contabile dell'Ente;
- alla riclassificazione per missioni e programmi dei capitoli del bilancio gestionale;
- alla organizzazione dell'attività del riaccertamento straordinario dei residui attivi e passivi, in parallelo al riaccertamento ordinario ai fini del rendiconto 2014, che saranno approvati con successivo atto deliberativo;

- ad acquisire le informazioni necessarie per la quantificazione del Fondo crediti di dubbia esigibilità, sia nel bilancio di previsione annuale e pluriennale (in ciascuna annualità), che come quota del risultato di amministrazione al 1 gennaio 2015, nell'ambito del riaccertamento straordinario dei residui, in attuazione del principio applicato dalla contabilità finanziaria 3.3.

CHE, per uniformarsi alle richieste esplicitate dal Dipartimento Infrastrutture e Mobilità Trasporti, a seguito delle osservazioni dell'Assessorato Regionale dell'Economia, questo Consorzio per le Autostrade Siciliane, ha ritenuto - per una più intellegibile lettura dei dati - redigere il Bilancio di Previsione 2015 in un unico Centro di Responsabilità e secondo le indicazioni dell'Assessorato al Bilancio;

Che questo Ente si è attenuto al contenimento della spesa secondo quanto previsto dai comma 1 e 2 dell'art.23 L.R. 11/2010.

VISTI ed ESAMINATI i dati esposti nel documento previsionale dai quali si evince la seguente situazione:

<b>ENTRATE</b>		<b>Competenza</b>	<b>Cassa</b>
<b>Avanzo presunto di Amministrazione</b>		<b>19.939.546,00</b>	
<b>Titolo I</b>	<b>Entrate extra tributarie</b>	<b>76.426.715,60</b>	<b>107.429.132,22</b>
<b>Titolo II</b>	<b>Entrate in conto capitale</b>	<b>113.455.094,23</b>	<b>392.064.950,97</b>
<b>Titolo III</b>	<b>Entrate per accensione prestiti</b>	<b>18.000.000,00</b>	<b>18.000.000,00</b>
<b>Titolo V</b>	<b>Entrate per partite di giro</b>	<b>41.030.000,00</b>	<b>120.562.957,95</b>
<b>TOTALE</b>		<b>268.851.355,83</b>	<b>638.057.041,14</b>
<b>USCITE</b>		<b>Competenza</b>	<b>Cassa</b>
<b>Titolo I</b>	<b>Spese correnti</b>	<b>71.213.481,14</b>	<b>142.356.510,77</b>
<b>Titolo II</b>	<b>Spese in conto capitale</b>	<b>138.607.874,69</b>	<b>365.456.678,33</b>
<b>Titolo III</b>	<b>Spese per rimborso prestiti</b>	<b>18.000.000,00</b>	<b>20.236.495,07</b>
<b>Titolo V</b>	<b>Uscite per partite di giro</b>	<b>41.030.000,00</b>	<b>110.007.356,97</b>
<b>TOTALE</b>		<b>268.851.355,83</b>	<b>638.057.041,14</b>

VISTA la relazione del Direttore Generale sui dati più significativi del documento previsionale con particolare riguardo all'utilizzo di una quota dell'avanzo presunto di amministrazione per un importo pari ad Euro 19.939.546,00, sull'importo complessivo di € 57.660.175,15, in conformità all'art. 3, c. 10 D.lgs. 118/2011;

VISTO e acquisito il parere favorevole espresso in ordine al presente provvedimento dal Direttore Generale del Consorzio;

TRASMETTERE all'Assemblea per l'approvazione del provvedimento di competenza, il Bilancio di Previsione per l'Esercizio Finanziario 2015 corredato da tutti gli atti, documenti contabili e relazione di accompagnamento;

Con il voto favorevole del Presidente Faraci, di Gazzara e Marino e con l'astensione di Rosso

**DELIBERA**

REVOCARE, per le motivazioni di cui alle premesse, le delibere n.16/CD del 15 giugno 2015 e n. 21/CD del 10 novembre 2015;

DI ADOTTARE il Bilancio di Previsione per l'Esercizio Finanziario 2015 corredato di tutti gli atti, documenti contabili e relazione di accompagnamento, nel testo acquisito agli atti e con le seguenti risultanze riepilogative delle entrate e delle spese:

ENTRATE		Competenza	Cassa
Avanzo presunto di Amministrazione		19.939.546,00	
Titolo I	Entrate extra tributarie	76.426.715,60	107.429.132,22
Titolo II	Entrate in conto capitale	113.455.094,23	392.064.950,97
Titolo III	Entrate per accensione prestiti	18.000.000,00	18.000.000,00
Titolo V	Entrate per partite di giro	41.030.000,00	120.562.957,95
<b>TOTALE</b>		<b>268.851.355,83</b>	<b>638.057.041,14</b>
USCITE		Competenza	Cassa
Titolo I	Spese correnti	71.213.481,14	142.356.510,77
Titolo II	Spese in conto capitale	138.607.874,69	365.456.678,33
Titolo III	Spese per rimborso prestiti	18.000.000,00	20.236.495,07
Titolo V	Uscite per partite di giro	41.030.000,00	110.007.356,97
<b>TOTALE</b>		<b>268.851.355,83</b>	<b>638.1057.041,14</b>

TRASMETTERE la presente Deliberazione all'Assemblea Consortile per l'approvazione, unitamente al parere che verrà espresso dal Collegio dei Revisori dei Conti;

TRASMETTERE all'Assemblea per l'approvazione del provvedimento di competenza, il Bilancio di Previsione per l'Esercizio Finanziario 2015 corredato da tutti gli atti, documenti contabili e relazione di accompagnamento.

-----  
**IL RESPONSABILE DELL'UFFICIO FINANZIARIO E DI RAGIONERIA**

ATTESTA la conformità e la compatibilità finanziaria del Bilancio di Previsione dell'Esercizio 2015.

**IL RESPONSABILE DELL'UFFICIO FINANZIARIO E DI RAGIONERIA**

(Dot.ssa Caterina Lombardo)

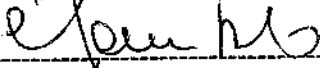

-----  
**IL DIRETTORE GENERALE**

VISTO quanto esposto in premessa;

ESPRIME parere favorevole all'adozione del presente provvedimento.

**IL DIRETTORE GENERALE**

(Ing. Salvatore Pirrone)

-----  
**IL SEGRETARIO**  
 (Ing. Salvatore Pirrone)



**IL PRESIDENTE**  
 (Dot. Rosario Faraci)



---

# Consorzio per le AUTOSTRADE SICILIANE



---

**RELAZIONE PREVISIONALE E PROGRAMMATICA  
BILANCIO 2015**

---

1. Il Consorzio per le Autostrade Siciliane – costituzione, natura giuridica e fine istituzionale;
2. Consiglio Direttivo e Collegio dei Revisori;
3. Organigramma;
4. Struttura operativa;
5. Tratte Autostradali;
6. Aree di servizio
7. Tariffe Autostradali;
8. Allegato tecnico e nota integrativa al bilancio 2015 – 2017 (relazione finanziaria, patto di stabilità, FDCE, Razionalizzazione delle spese)
9. Programmazione piano annuale.

Il Consorzio per le Autostrade Siciliane – di seguito CAS – è stato costituito nel 1997 dalla unificazione (art. 16, lettera B della L. 531/82) dei tre distinti Consorzi concessionari ANAS operanti in Sicilia per la costruzione e gestione delle autostrade Messina Catania Siracusa, Messina Palermo e Siracusa Gela.

Il CAS succede, a norma dell'art. 16 lettera b) della L. 531/82, in tutti i rapporti giuridici posti in essere dai tre diversi Consorzi autostradali Messina-Palermo, Messina-Catania-Siracusa e Siracusa-Gela.

Attualmente, la sua natura giuridica è di ente pubblico non economico sottoposto al controllo della Regione Siciliana.

**La sede del CAS è a Messina in Contrada Scoppo, centralino pbx 090 37111, fax 090 41869.**

**Sito internet [www.autostradesiciliane.it](http://www.autostradesiciliane.it) E-mail [cas@autostradesiciliane.it](mailto:cas@autostradesiciliane.it)**

**Uffici di rappresentanza a Palermo (Via Notarbartolo n.10, cap 90141, telef. 091 6259329, fax 091 6266172, [caspalermo@tiscali.it](mailto:caspalermo@tiscali.it)) e Roma (Via dei Crociferi n. 41, cap 00187, telef + fax 06-6794932)**

Il CAS è socio AISCAT, Associazione Italiana Società Concessionarie Autostrade e Trafori.

Gli scopi sociali del CAS sono:

*"Completamento dei lavori di costruzione non ancora realizzati delle autostrade Messina-Palermo, Messina Catania Siracusa e Siracusa Gela e la realizzazione di eventuali altre iniziative nel settore autostradale e stradale di cui il consorzio dovesse risultare concessionario o affidatario, nonché l'esercizio dell'intera rete assentita in concessione o affidata.*

*Per il raggiungimento di tali fini, il Consorzio si avvarrà dei contributi dello Stato, della Regione, della Comunità Europea, di altri enti pubblici e di tutte le provvidenze nazionali, regionali, e comunitarie vigenti e future.*

*Il Consorzio, inoltre, ha facoltà di svolgere attività diverse da quella principale nonché da quelle analoghe o strumentali ausiliarie del servizio autostradale attraverso l'assunzione diretta o indiretta di partecipazioni di collegamento o di controllo in altre società".*

Il Fondo di dotazione del CAS è costituito dai fondi di dotazione dei tre disciolti enti autostradali ed è pari a (£. 71.361.841.300=) € 36.855.315,27=

Il Fondo si compone di quote di partecipazione nominative indivisibili di £. 1.000.000= ciascuna, con arrotondamento all'unità superiore in caso di frazione di milione maggiore alle £. 500.000= e non dovrà essere rimborsato alla scadenza delle concessioni, né in caso di recesso.

Le singole quote non sono rimborsabili né alla scadenza delle concessioni, né in caso di recesso.

Regione Siciliana	£.	64.500.000.000	pari a 90,38 %	€	33.311.469,98
Provincia di Catania	£.	1.000.000.000	pari a 1,401 %	€	516.456,90
Provincia di Messina	£.	2.500.000.000	pari a 3,503 %	€	1.291.142,25
Provincia di Siracusa	£.	345.777.000	pari a 0,485 %	€	178.578,92
Provincia di Ragusa	£.	252.796.000	pari a 0,354 %	€	130.558,24
CCIA di Catania	£.	200.000.000	pari a 0,280 %	€	103.291,38
CCIA di Messina	£.	295.000.000	pari a 0,413 %	€	152.354,78
CCIA di Siracusa	£.	5.000.000	pari a 0,007 %	€	2.582,28
Comune Barcellona PG	£.	41.779.400	pari a 0,058 %	€	21.577,26
Comune di Catania	£.	1.000.000.000	pari a 1,401 %	€	516.456,90
Comune di Messina	£.	1.000.000.000	pari a 1,401 %	€	516.456,90
Comune di Patti	£.	15.161.900	pari a 0,021 %	€	7.830,47
Comune di Siracusa	£.	89.407.000	pari a 0,125 %	€	46.174,86
Comune di Rosolini	£.	17.096.000	pari a 0,023 %	€	8.829,35
Comune di Modica	£.	44.050.000	pari a 0,061 %	€	22.749,93
Consorzio Asi Messina	£.	1.000.000	pari a 0,001 %	€	516,46
TOTALE somme	£	71.361.841.300		€	36.855.315,27

Il CAS è titolare della concessione ANAS delle seguenti tre tratte:

- **AUTOSTRADA MESSINA-PALERMO**  
**interamente aperta al traffico, è lunga 181,8 Km.**
- **AUTOSTRADA MESSINA-CATANIA**  
**interamente aperta al traffico, è lunga 76,8 Km.**
- **AUTOSTRADA SIRACUSA-GELA**  
**Lunga 131+700 Km.**  
**In esercizio da Siracusa a Rosolini**  
**per 41+500 km. In costruzione la restante parte.**

### **STORIA DELLA AUTOSTRADA MESSINA-PALERMO**

La tratta autostradale è lunga 181,8 Km.

Gli ultimi 41 km sono stati inaugurati nel dicembre 2004 dal Presidente del Consiglio Silvio Berlusconi che aveva inserito il completamento dell'autostrada tra gli "obiettivi prioritari nazionali". Il Presidente della Regione Siciliana Salvatore Cuffaro aveva classificato i 41 km come priorità assoluta tra gli "obiettivi Regionali".

La Messina-Palermo è un'opera costruita, nel suo complesso, con ardite progettazioni e con tecniche ingegneristiche sofisticate ed all'avanguardia. Alcune tratte si sviluppano in una pressoché ininterrotta successione di gallerie e di viadotti anche a quote notevolmente elevate. E' meta di studio e di visite da parte di progettisti internazionali e di Università italiane.

Il tracciato è inserito armonicamente nel paesaggio naturale del territorio e dell'ambiente, quantunque sia una infrastruttura grandiosa ed imponente.

Su uno studio della Provincia Regionale di Messina – allora presieduta dall'Avv. Vincenzo Ardizzone che successivamente fu il primo presidente fondatore della Messina-Palermo - si costituì, inizialmente, il *Consorzio per il Traforo dei Peloritani (1969)*. Successivamente si trasformò in *Consorzio per l'Autostrada Messina-Patti*, quindi, si modificò in *Consorzio per l'Autostrada Messina-Palermo*.

Nel 1997 – a seguito accorpamento dei tre enti autostradali operanti in Sicilia, si costituì il Consorzio per le Autostrade Siciliana (CAS).

Fin dal 1969 fu un ente "consortile" tra diversi soggetti pubblici (enti locali, camere di commercio, associazioni di categoria ecc.).

Inizialmente si è trattato di tracciare un asse autostradale che da Messina arrivasse a Villafranca Tirrena per superare lo sbarramento dei monti Peloritani e per venire incontro alle esigenze dell'area industriale che stava sorgendo a Villafranca Tirrena con grossi insediamenti anche di rilievo nazionale (Pirelli, ecc).



Quindi il tracciato è stato esteso fino a Patti. Una operazione di comunicazione viaria per accorciare le distanze di due importanti poli della stessa provincia - il capoluogo e l'area di Patti - che stava anch'essa per ospitare altri e numerosi insediamenti industriali.

Successivamente si operò per estendere il tracciato autostradale fino a Buonfornello in provincia di Palermo, in prossimità dell'imbocco della Palermo-Catania.

A) Nel 1969 sono stati appaltati i primi lavori:

- La tratta Messina-Villafranca Tirrena;
- La tratta Villafranca Tirrena-Milazzo;
- La tratta Milazzo-Patti.

B) Nel 1970 sono stati appaltati i lavori della Tangenziale di Messina.

C) Nel 1971 sono stati appaltati:

- la tratta Patti-Brolo,
- la tratta Cefalù-Buonfornello,
- la tratta Brolo-Rocca di Caprileone.

Nel 1972 sono stati inaugurati i primi 11,546 km. (Messina-Villafranca Tirrena).

In tre diversi periodi del 1973 sono stati inaugurati altri 46 Km (da Villafranca Tirrena a Milazzo).

Nel 1974 sono stati inaugurati:

- 17,800 Km della Cefalù-Buonfornello
- la Tangenziale di Messina (8,834 Km)

Quindi il blocco delle costruzioni autostradali ed il loro completamento, ai sensi dell'art. 18/bis della Bucalossi.

Ma, nonostante tutto, il Consorzio per l'Autostrada Messina-Palermo ha continuato nella sua programmazione.

Così nel 1977 è stata inaugurata la tratta Brolo-Rocca di Caprileone (13,230 Km).

Nel 1978 è stata inaugurata la tratta Patti-Brolo (17,475 Km).

Nel 1984 sono stati appaltati:

- la Rocca di Caprileone-Sant'Agata di Militello
- e la Cefalù-Langenia

Nel 1987 sono stati appaltati:

- la S.Agata di Militello-Torrente Furiano
- e la Langenia-Castelbuono.

Nel 1988 sono stati inaugurati i 10,070 Km della Rocca di Caprileone-S.Agata Militello. Ed infine, nel 1992 i 7,392 Km della S.Agata Militello-Torrente Furiano.

La accelerazione dei lavori avviene nel 1997, data della costituzione del Consorzio unificato delle Autostrade siciliane.

Nel luglio del 1998 viene, così, aperto al traffico il tratto autostradale della Messina-Palermo, da Cefalù (torrente Pisciotta) allo svincolo di Pollina-Castelbuono per complessivi 9 km.

La volata finale dal 2001 al 2004 raccogliendo nuovamente i finanziamenti utili al completamento, quindi, rivisitando le progettazioni tecniche dei lotti in costruzione, definendo il resto delle gare d'appalto, accelerando le numerosi autorizzazioni burocratiche e normative necessarie, eliminando i possibili ostacoli che avrebbero potuto rallentare i lavori; componendo i vari fallimenti ed i contenziosi di grandi imprese di costruzioni che avevano vinto, nella ME-PA le vecchie gare d'appalto.

A finanziare il completamento della Messina-Palermo, sono stati:

lo Stato, il CIPE, la Regione-Fondo Europeo Sviluppo Regionale (FERS/Comunità Europea)-Accordo Programma Quadro (APQ).

### ***STORIA DELLA AUTOSTRADA MESSINA CATANIA***

L'autostrada Messina Catania è stata progettata a seguito concessione ANAS del 1961.

I lavori sono iniziati nel giugno del 1965 e la tratta fino a Catania è stata aperta al pubblico nel 1971.

Lunga 76,8 Km. è stata immaginata per accorciare le distanze tra Messina e Catania e per contribuire a creare un grande agglomerato nella Sicilia Orientale – area metropolitana di Messina, geograficamente il punto più vicino con l'area calabrese e quindi con il resto del Paese, e l'area metropolitana di Catania, culla di numerosi ed importanti insediamenti industriali e di molteplici attività economiche - coinvolgendo pure Siracusa e Ragusa che al momento della progettazione e della costruzione autostradale stavano definendosi come importanti comunità, economicamente ricche.

La Messina-Catania è tra le arterie autostradali più trafficate del territorio nazionale.

Per la costruzione della tratta, è stato costituito nei primi anni 60 un consorzio tra enti locali e Regione, denominato *Consorzio per le Autostrade Messina Catania Siracusa*, e sono stati utilizzati finanziamenti e mutui pubblici, nonché rilevanti anticipazioni finanziarie di grandi banche internazionali.

Il *Consorzio* - per successiva concessione ANAS del 1970 - avrebbe dovuto costruire e gestire la tangenziale di Catania fino a Misterbianco, nonché la autostrada Catania-Siracusa. Però, entrambe le opere - per il blocco delle costruzioni autostradali dell'art. 18/bis della Bucalossi e per successive scelte politiche – sono state costruite da altri soggetti, nonostante il Consorzio per la Catania Siracusa avesse già predisposto uno specifico progetto di fattibilità.

Nel 1997 - dopo una lunga stasi gestionale per l'avvicinarsi di amministratori e dirigenti alla guida del Consorzio ed una totale paralisi manutentoria della tratta - la Messina-Catania è stata sottoposta ad un corposo piano di manutenzioni per riportarla a livelli di sicurezza ed efficienza.

### **STORIA DELLA AUTOSTRADA SIRACUSA-GELA**

L'infrastruttura autostradale è stata progettata per servire una importante area industriale, turistica ed agricola priva di adeguate grandi arterie viarie.

Progettualmente, l'intero tracciato si snoda entro il territorio delle Province di Siracusa, Ragusa e Caltanissetta ed interessa i Comuni di Siracusa, Avola, Noto e Rosolini (Prov. Di Siracusa), Ispica, Modica, Scicli, Ragusa, S. Croce Camerina, Comiso, Vittoria ed Acate (Prov. Di Ragusa) Comune di Gela (Prov. Di Caltanissetta), ed è organicamente funzionale al comparto industriale, al settore agricolo, all'attività turistica ed alla riqualificazione dell'aeroporto di Comiso, che dismesso da area militare è stato – successivamente - utilizzato anch'esso per lo sviluppo reale del territorio.

La Siracusa-Gela è stata realizzata pure come "*via di fuga*" per la popolazione in caso di ripetersi di eventi naturali estremamente drammatici come quelli del 1990.

Per potere costruire l'autostrada, viene costituito (nel 1965) - con decreto dell'Assessore Regionale agli Enti Locali - il *Consorzio per l'Autostrada Siracusa Gela* con la partecipazione della Regione e di molti enti locali della provincia di Siracusa e della provincia di Ragusa.

Nel 1970 il Ministro dei Lavori Pubblici - Presidente dell'ANAS - assegna la concessione della costruzione e gestione della Siracusa-Gela, lunga 114+624 km.

Nel 1984 viene aperto al traffico - senza pedaggio - il tratto Siracusa-Cassibile.

L'articolo 18 bis della Legge Bucalossi (L. 492/75), costringe anche il *Consorzio* ad una lunga inattività.

Nel 1997 - dopo la unificazione dei tre enti autostradali - il CAS fa istanza al Ministero dei Lavori Pubblici per ottenere un finanziamento di 475 miliardi per il completamento del 1° tronco Autostradale Siracusa-Rosolini.

Contestualmente il CAS aggiorna la progettazione alla normativa sopraggiunta, alle indicazioni degli enti locali e di altri enti istituzionali con in testa la soprintendenza dei Beni Culturali di Siracusa che richiedeva alcuni correttivi.

Contestualmente, il CAS inoltra all'ANAS i progetti esecutivi dei Lotti denominati "Avola", "Noto" e "Rosolini" (per una estesa di circa 30 km.), e si attiva per la progettazione esecutiva dei Lotti "Ispica" e "Modica" che completano la tratta funzionale consentendo di estendere il tracciato autostradale - senza soluzione di continuità - fra Siracusa e Modica.

In attesa dei permessi amministrativi e normativi, il CAS definisce la progettazione esecutiva dei Lotti fino a Ragusa, per ulteriori 20 km.

Nel 1998 il Consorzio addiviene alla copertura finanziaria dell'intera opera tramite il CIPE.

**L'intero tracciato autostradale, da Siracusa a Gela Est, è lungo 131+700 km.**

In esercizio da Cassibile (Siracusa) a Rosolini per 41+500 km.

***Progettualmente, la tratta è stata divisa in 3 tronchi :***

- 1° Tronco Siracusa – Rosolini con i Lotti 3 "Avola", 4 "Noto" e 5 "Rosolini".
- 2° Tronco Rosolini – Ragusa con i Lotti 6 "Ispica", 7 "Scardina e Salvia" , 8 "Modica".
- 3° tronco Ragusa – Gela con i Lotti 9 "Scicli", 10 "Irminio", 11 "Ragusa", 12 " S. Croce Camerina", 13 "Comiso", 14 "Vittoria", 15 " "Dirillo", 16 "Gela Est".

Di seguito lo stato dei lavori alla data del 10 marzo 2010:

#### **Lotti 3 " Avola" – n. 4 "Noto" e n. 5 " Rosolini"**

Tratte aperte al traffico nell'anno 2008. Sono in corso i lavori di riqualificazione del manto stradale.

#### **Caselli di Avola e Noto**

Lavori in fase di esecuzione. Conclusione lavori a Novembre 2010.

#### **Casello di Rosolini**

Lavori completati e si è in attesa del collaudo definitivo.

#### **Impianto segnaletico**

Lavori completati;

#### **Impianti elettrici di illuminazione lotti 3, 4 e 5.**

Lavori in corso di esecuzione. I lavori versano in stato di fermo per un contenzioso con l'impresa esecutrice.

#### **Riqualificazione tratta Siracusa–Cassibile e strato di usura dei lotti 3, 4 e 5 .**

Lavori in fase di esecuzione.

#### **Svincolo di collegamento con la S.P. n. 14 Siracusa – Canicattini Bagni con la tratta Siracusa – Cassibile (Maremonti) .**

Lavori in fase di esecuzione

#### **Mitigazione impatto ambientale lotti 3, 4 e 5 .**

Prossima stipula del contratto per l'avvio dei lavori.

**Impianti di esazione dei lotti 3, 4 e 5.**

**Bretella di collegamento tra lo svincolo di Noto e la S.P. Noto – Pachino.**

Lavori in corso

**Barriera definitiva di Cassibile.**

Progetto in istruttoria all'ANAS per la relativa approvazione.

**Lotti unificati 6+7 e Lotto 8 " Ispica – Viadotti Scardina e Salvia – Modica"**

Lavori in corso

# **CONSIGLIO DIRETTIVO**

## **PRESIDENTE**

Dott. Rosario FARACI

## **COMPONENTI**

Avv. Antonino GAZZARA (Vice Presidente)

Dott.ssa Marina Rosa MARINO (Vice Presidente)

Avv. Benedetto ROSSO

---

## **COLLEGIO DEI REVISORI**

(eletto dall'Assemblea in data 11 Aprile 2014)

## **PRESIDENTE**

Dott. Letterio BARBARO

(designato dal Ministero dell'Economia e Finanze)

## **COMPONENTI**

Dott.ssa Venere BRIGNOLA

(designata dal Ministero Infrastrutture)

Dott. Antonio COSTANZO

(designato dall'Assessorato Infrastrutture)

Dott. Crocifisso CATANIA

(designato dall'Assemblea)

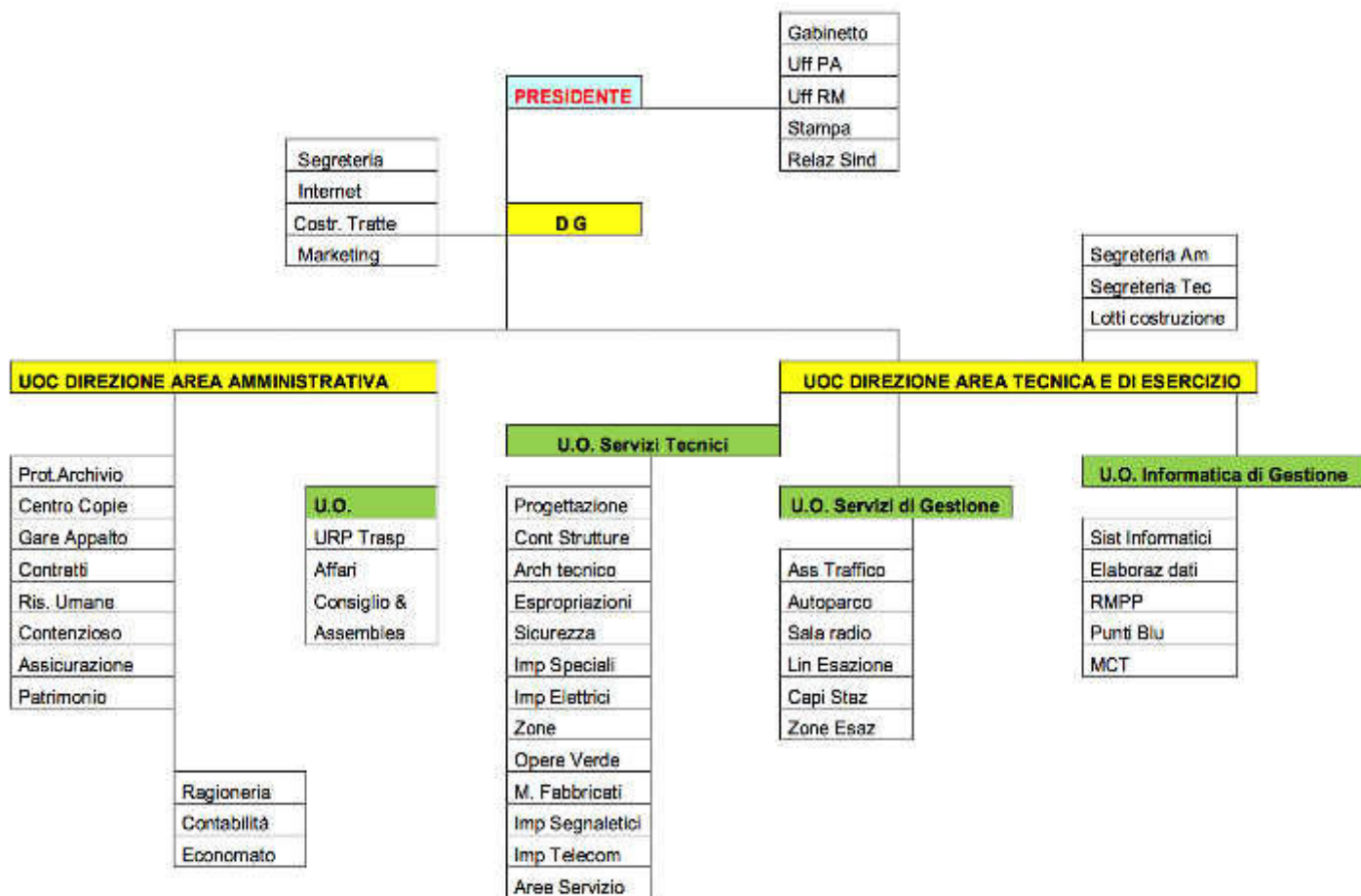

### MACRO STRUTTURA DIRIGENTI

COGNOME	NOME	Categorie	Posizione Economica	AREA E UFFICIO DI APPARTENENZA	TOTALE
SCEUSA	GASPARE	Dirigente	Dirigente	DIREZIONE TECNICA	
PIRRONE	SALVATORE	Dirigente	Direttore Generale	DIREZIONE GENERALE	
CAMINITI	ANTONINO	Dirigente	Dirigente	DIREZIONE AMM.VA	
FRISONE	LETTERIO	Dirigente	Dirigente		<b>SOSPESO</b>

**FUNZIONARIO DIRETTIVO/QUADRO/CAPO UFFICIO - AMMINISTRATIVO E  
TECNICO LIV. A**

<b>COGNOME</b>	<b>NOME</b>	<b>Categorie</b>	<b>Posiz. Econom. CCNL Autostrad e</b>	<b>AREA E UFFICIO DI APPARTENENZA</b>	<b>TOTALE</b>
GIANNOTTI	SALVATORE CIRIACO	Categoria A	A	<b>DATE - SERV.INFORM./CED/PUNTO BLU/RMPP</b>	
LO NOSTRO	MARIA	Categoria A	A	<b>AMM.VA - UFF. CONTRATTI</b>	
PUCCIA	ANGELO	Categoria A	A	<b>DATE - SICUREZZA/ASS. TRAFFICO/BARCELLON A-BUONFORNELLO - IMPIANTI ELETTRIVI - CENTRO RADIO</b>	
SCHEPISI	ALFONSO EDOARDO	Categoria A	A	<b>DATE - PROGETTAZIONE\CON TROLLO STRUTTURE</b>	
SIDOTI	ANNA	Categoria A	A	<b>DATE- UFF. RAPPORTI ENTI/COSTRUZ. NUOVE TRATTE AUTOSTRADALI</b>	
SPITALERI	ANTONINO FRANCESCO	Categoria A	A	<b>DATE - SICUREZZA/ASS. TRAFFICO/ - CATANIA/BARCELLON A - SR/GELA - CENTRO RADIO</b>	
ZAMPOGNA	WALTER	Categoria A	A	<b>AMM.VA - UFF. PATRIMONIO</b>	
					<b>7</b>



<b>ISTRUTTORI - AMMINISTRATIVO E TECNICO LIV.A1</b>					
<b>COGNOME</b>	<b>NOME</b>	<b>Categorie</b>	<b>Posiz. Econom. CCNL Autostrade</b>	<b>AREA E UFFICIO DI APPARTENENZA</b>	<b>TOTALE</b>
ARRIGO	BALDASSARE	Categoria A	A1	AMM.VA - UFF. ECONOMATO - AREE DI SERVIZIO A20	
BERNAVA	AGOSTINO	Categoria A	A1		<b>SOSPESO</b>
FRANCHINA	GRAZIELLA	Categoria A	A1	DATE - AUTOPARCO	
GUARNERA	UMBERTO	Categoria A	A1	DATE - SERV.INFORM./CED/PUNTO BLU/RMPP	
IETTO	CARMELO	Categoria A	A1	DATE - UFF. M.FABBRICATI - AREE DI SERVIZIO A18	
LANTERI	ANTONIO	Categoria A	A1	DATE - IMP. SPECIALI	
STANCAMPIANO	GIUSEPPE	Categoria A	A1	AMM.VA - UFF. CONTENZIOSO/SINISTRI	
					<b>7</b>

<b>COLLABORATORE- AMMINISTRATIVO E TECNICO LIV.B</b>					
<b>(Contabile, Programmatore, Gestore di tratta, Tecnico Impianti, Aiuto P.M., Aiuto Gestione Sistemi, Geometra, Perito)</b>					
<b>COGNOME</b>	<b>NOME</b>	<b>Categorie</b>	<b>Posiz. Econom. CCNL Autostrade</b>	<b>AREA E UFFICIO DI APPARTENENZA</b>	<b>TOTALE</b>
ARICO'	VINCENZO	Categoria B	B	DATE - LINEA ESAZIONE - GEST. TRATTA- GEST. CASSE AUTOMATICHE ME/CT	
BOMBARA	ROSARIO	Categoria B	B	DATE - LINEA ESAZIONE - GEST. TRATTA	
BRANCA	AMEDEO	Categoria B	B	DATE - IMP. SPECIALI	
COSTANZO	VITTORIO	Categoria B	B	DATE - LINEA ESAZIONE - GEST. TRATTA- GEST. CASSE AUTOMATICHE ME/CT	
CURRO'	PAOLO	Categoria B	B	DATE - SICUREZZA/ASS. TRAFFICO	
FINOCCHIARO	AMEDEO	Categoria B	B	AMM.VA - UFF. GARE/APPALTI	
LACCOTO	ALDO	Categoria B	B	DATE - LINEA ESAZIONE - GEST. TRATTA	
RIZZO	FRANCESCO	Categoria B	B	AMM.VA - UFF. ECONOMATO	
SANTONOCETO	FRANCESCO	Categoria B	B	DATE - LINEA ESAZIONE - GEST. TRATTA- GEST. CASSE AUTOMATICHE ME/PA - PREVENZIONE E PROTEZIONE	
VINCI	BARBARA	Categoria B	B	DATE - UFF. SEGRETERIA	
					<b>10</b>

## OPERATORE- AMMINISTRATIVO E TECNICO LIV.B1

**(Centro Radio, Operatore raccolta e conta denaro, Capo Officina, Magazziniere, Operatore di Impianti, Operatore Punto Blu ed MCT)**

COGNOME	NOME	Categorie	Posiz. Econom. CCNL Autostrade	AREA E UFFICIO DI APPARTENENZA	TOT ALE
BIVACQUA	ROSARIO	Categoria B	B1	DATE - UFF. IMPIANTI ELETTRICI	
CALDERONE	MARIANO GIUSEPPE	Categoria B	B1	AMM.VA - UFF. PROTOCOLLO	
CICERO	LUCIA	Categoria B	B1	DATE - UFF. SEGRETERIA - C.O. <b>BUONFORNELLO</b> (PENSIONAMENTO 01/09/15)	
CIRAULO	BALDASSARE	Categoria B	B1	DATE - UFF. COSTRUZ. NUOVE TRATTE AUTOSTRADALI	
CUZARI	SANDRO	Categoria B	B1	PRESIDENZA - UFF. STAMPA	
GIRASIA	MARIANO	Categoria B	B1	DATE - UFF. IMPIANTI ELETTRICI	
IRRERA	VINCENZO	Categoria B	B1	DATE - SERV.INFORMATICI	
LO PO	SALVATORE	Categoria B	B1	DATE - CENTRO RADIO	
PARISI	ANTONINO	Categoria B	B1	DATE - CENTRO RADIO	
PERONE	DOMENICO	Categoria B	B1	AMM.VA - UFF. PATRIMONIO	
PINTAUDI	CARMELO	Categoria B	B1	DATE - UFF. IMPIANTI ELETTRICI	
SCIAMMETTA COSTANTINO SCIROCCO	MARIA SARINA	Categoria B	B1	DATE - C.O PATTI	
SCIUTO	NUNZIO	Categoria B	B1	DATE - CENTRO RADIO	
SIRACUSA	FEDERICO	Categoria B	B1	DATE - UFF. CED SERVIZIO BANCA	
SOTTILE	ANGELO	Categoria B	B1	AMM.VA - UFF. CONTENZIOSO	
TAORMINA	SILVIA	Categoria B	B1	AMM.VA - CENTRALINO SEDE	
TAVIANO	DIEGO	Categoria B	B1	DATE - UFF. ESPROPRI C.O. PATTI	
ZUMBINO	SALVATORE PAOLO	Categoria B	B1	C.O. PATTI	

**18**

## ADDETTO AMM.VO/TECNICO LIV. C FULL TIME

( Ate Full Time, Dattilografo, Addetto RegISTRAZIONI e Archiviazioni, Commesso Capo)

COGNOME	NOME	Categorie	Posiz. Econo m. CCNL Autostr ade	AREA E UFFICIO DI APPARTENENZA	TOTALE
LANIA	GIOVANNI	Categoria C	C	<b>PRESIDENZA - SEGRETERIA</b>	
BONGIORNO	FRANCESCA	Categoria C	C	<b>DIREZIONE GENERALE - SEGRETERIA</b>	
CARBONE	ANNA MARIA	Categoria C	C	<b>AMM.VA - UFF. CONTENZIOSO</b>	
CASTROVINCI	GIOVANNA	Categoria C	C	<b>AMM.VA - UFF. COPIE</b>	
MESSINA	MARIA CARMELA	Categoria C	C	<b>AMM.VA - UFF. RISORSE UMANE</b>	
MANCUSO	GIUSEPPE	Categoria C	C	<b>AMM.VA - UFF. STIPENDI</b>	
MIFA	CLORINDA	Categoria C	C	<b>AMM.VA - UFF. PROTOCOLLO</b>	
LOMBARDO	MATTEO	Categoria C	C	<b>LINEA ESAZIONE - TEMPORANEA AREA AMM.VA UFF. PROTOCOLLO</b>	
MONFORTE	SILVANA	Categoria C	C	<b>LINEA ESAZIONE - TEMPORANEA AREA AMM.VA UFF. PROTOCOLLO</b>	
SAVERINO	GIOVANNI	Categoria C	C	<b>LINEA ESAZIONE - TEMPORANEA AREA AMM.VA PORTINERIA</b>	
IARRERA	ANTONINO	Categoria C		<b>DATE - UFF. AUTOPARCO</b>	
MADDOCCO	ERNESTO	Categoria C	C	<b>DATE - OPERE IN VERDE</b>	
LO TURCO	MARIO	Categoria C	C	<b>DATE- UFF. RAPPORTI ENTI/COSTRUZ. NUOVE TRATTE AUTOSTRADALI</b>	
USCENTI	GIOVANNI	Categoria C	C	<b>DATE- UFF. RAPPORTI ENTI/COSTRUZ. NUOVE TRATTE AUTOSTRADALI</b>	
BIANCO	GIUSEPPE	Categoria C	C	<b>DATE - CED</b>	
D'AMICO	SANTO	Categoria C	C	<b>DATE - SERV.INFORMATICI</b>	
GALLETTA	GIANCARLO	Categoria C	C	<b>DATE - SERV.INFORMATICI</b>	
GIAIMO	GIOVANNI	Categoria C	C	<b>DATE - UFF. STATISTICHE/CED/PUNTO BLU</b>	
PARISIO	LODOVICO	Categoria C	C	<b>DATE - CED/PUNTO BLU</b>	
TINTURA	SALVATORE	Categoria C	C	<b>DATE - UFF. CED/PUNTO BLU</b>	

SCORZA	FILADELFIO	Categoria C	C		<b>SOSPESO</b>
CORTESE	ANTONINO	Categoria C	C	<b>PUNTO BLU - MESSINA</b>	
CUCINOTTA	PLACIDO	Categoria C	C	<b>PUNTO BLU - MESSINA</b>	
ALBERGHINI	PIER PAOLO	Categoria C	C	<b>PUNTO BLU - CATANIA</b>	
ALOISIO	GIUSEPPE	Categoria C	C	<b>PUNTO BLU - CATANIA</b>	
BONDI'	CONCETTA	Categoria C	C	<b>PUNTO BLU - CATANIA</b>	
LEONARDO	MADDALENA	Categoria C	C	<b>PUNTO BLU - CATANIA</b>	
LIOTTA	PAOLINA	Categoria C	C	<b>PUNTO BLU - CATANIA</b>	
ISGRO	EMILIO	Categoria C	C	<b>PUNTO BLU - PATTI</b>	
SAGUTO	ALBERTO	Categoria C	C	<b>PUNTO BLU - BUONFORNELLO</b>	
CAVALLARO	NICOLA	Categoria C	C	<b>LINEA ESAZIONE - CEO</b>	
GIACOBBE	DOMENICO	Categoria C	C	<b>SUPPORTO CASSE AUTOMATICHE</b>	
MAZZEO	PAOLO	Categoria C	C	<b>LINEA ESAZIONE - Ate/SUPP.CASSE AUT.</b>	
ADORNO	CARMELO ALBERTO	Categoria C	C	<b>LINEA ESAZIONE/MCT - Ate</b>	
BILLA	CARMELA	Categoria C	C	<b>LINEA ESAZIONE/MCT - Ate</b>	
CASABLANCA	ROSETTA	Categoria C	C	<b>LINEA ESAZIONE/MCT - Ate</b>	
DI GIUSEPPE	GIUSEPPE	Categoria C	C	<b>LINEA ESAZIONE/MCT - Ate</b>	
PALIO	FRANCESCA	Categoria C	C	<b>LINEA ESAZIONE/MCT - Ate</b>	
SCAVITTO	FRANCESCA	Categoria C	C	<b>LINEA ESAZIONE/MCT - Ate</b>	
ALIBERTI	PIETRO	Categoria C	C	<b>LINEA ESAZIONE - Ate</b>	
ALOI	GIUSEPPINA	Categoria C	C	<b>LINEA ESAZIONE - Ate</b>	
ANDRONACO	GAETANA	Categoria C	C	<b>LINEA ESAZIONE - Ate</b>	
BANDIERA	PLACIDO GIOVANN	Categoria C	C	<b>LINEA ESAZIONE - Ate</b>	
BASILE	SALVATORE	Categoria C	C	<b>LINEA ESAZIONE - Ate</b>	
BELLONE	FEDERICO	Categoria C	C	<b>LINEA ESAZIONE - Ate</b>	
BRIGUGLIO	GIUSEPPE	Categoria C	C	<b>LINEA ESAZIONE - Ate</b>	
BRISCHETTO	TECLA	Categoria C	C	<b>LINEA ESAZIONE - Ate</b>	
BUCCERI	AGATINO	Categoria C	C	<b>LINEA ESAZIONE - Ate</b>	
BUSCO	FRANCESCO	Categoria C	C	<b>LINEA ESAZIONE - Ate</b>	
BUZZANCA	GIUSEPPE	Categoria C	C	<b>LINEA ESAZIONE - Ate</b>	
CAMINITI	ANTONIO	Categoria C	C	<b>LINEA ESAZIONE - Ate</b>	
CAMPISI	PINELLO	Categoria C	C	<b>LINEA ESAZIONE - Ate</b>	
CANNATA	LORETA	Categoria C	C	<b>LINEA ESAZIONE - Ate</b>	
CAPORARELLO	ANGELO	Categoria C	C	<b>LINEA ESAZIONE - Ate</b>	
CAPRI'	GIUSEPPA	Categoria C	C	<b>LINEA ESAZIONE - Ate</b>	
CARANNA	ANTONIO	Categoria C	C	<b>LINEA ESAZIONE - Ate</b>	
CARDILE	MARIA CONCETTA	Categoria C	C	<b>LINEA ESAZIONE - Ate</b>	
CARROCCIO	VITO	Categoria C	C	<b>LINEA ESAZIONE - Ate</b>	
CARUSO	MARIA RITA	Categoria C	C	<b>LINEA ESAZIONE - Ate</b>	
CATALANO	ANTONINO	Categoria C	C	<b>LINEA ESAZIONE - Ate</b>	
CATALANO	NUNZIATO	Categoria C	C	<b>LINEA ESAZIONE - Ate</b>	
CICALA	PAOLO	Categoria C	C	<b>LINEA ESAZIONE - Ate</b>	
COCO	CARMELO	Categoria C	C	<b>LINEA ESAZIONE - Ate</b>	

CONFORTO	FRANCESCO	Categoria C	C	LINEA ESAZIONE - Ate	
CORDARO	ANNAMARIA	Categoria C	C	LINEA ESAZIONE - Ate	
COSENTINO	ANNA MARIA	Categoria C	C	LINEA ESAZIONE - Ate	
COSTANZO	GIUSEPPA	Categoria C	C	LINEA ESAZIONE - Ate	
CREAZZO	AMEDEO	Categoria C	C	LINEA ESAZIONE - Ate	
CRISAFI	FRANCESCO	Categoria C	C	LINEA ESAZIONE - Ate	
CUNDARI	GIOVANNI	Categoria C	C	LINEA ESAZIONE - Ate	
DI LEO	CARMELO	Categoria C	C	LINEA ESAZIONE - Ate	
DI PINO	ALFREDO DANIELE	Categoria C	C	LINEA ESAZIONE - Ate	
FALCONE	ANTONINO	Categoria C	C	LINEA ESAZIONE - Ate	
FERRAU	FRANCESCO	Categoria C	C	LINEA ESAZIONE - Ate	
FIAMINGO	ALFIA MARIA ANGELA	Categoria C	C	LINEA ESAZIONE - Ate	
FISICHELLA	ANGELA	Categoria C	C	LINEA ESAZIONE - Ate	
FORTI	VINCENZO MARIO	Categoria C	C	LINEA ESAZIONE - Ate	
FRESTA	MARIA JOSE'	Categoria C	C	LINEA ESAZIONE - Ate	
FRISONE	GIUSEPPE	Categoria C	C	LINEA ESAZIONE - Ate	
FURFARI	DOMENICO	Categoria C	C	LINEA ESAZIONE - Ate	
GALEANO	MARIA GRAZIA	Categoria C	C	LINEA ESAZIONE - Ate	
GARUFI	GIOVANNA	Categoria C	C	LINEA ESAZIONE - Ate	
GIARDINA	GIUSEPPE FILIPPO	Categoria C	C	LINEA ESAZIONE - Ate	
GRASSO	PIETRO	Categoria C	C	LINEA ESAZIONE - Ate	
GULLOTTA	GIUSEPPINA	Categoria C	C	LINEA ESAZIONE - Ate	
IMPALA'	NATALA	Categoria C	C	LINEA ESAZIONE - Ate	
INTERISANO	FRANCO	Categoria C	C	LINEA ESAZIONE - Ate	
IRRERA	CONCETTA	Categoria C	C	LINEA ESAZIONE - Ate	
ISAIJA	MARIA	Categoria C	C	LINEA ESAZIONE - Ate	
LA SPINA	MARIA RITA	Categoria C	C	LINEA ESAZIONE - Ate	
LE MURA	MARIA	Categoria C	C	LINEA ESAZIONE - Ate	
LEOTTA	MARIA	Categoria C	C	LINEA ESAZIONE - Ate	
LO MONACO	CARMELO	Categoria C	C	LINEA ESAZIONE - Ate	
LOMBARDO	CARMELO	Categoria C	C	LINEA ESAZIONE - Ate	
LUCIBELLO	CARMELA	Categoria C	C	LINEA ESAZIONE - Ate	
MANCUSO	SALVATORE	Categoria C	C	LINEA ESAZIONE - Ate	
MANGANO	AGATA	Categoria C	C	LINEA ESAZIONE - Ate	
MANTIA	MAURIZIO	Categoria C	C	LINEA ESAZIONE - Ate	
MARLETTA	SEBASTIANO	Categoria C	C	LINEA ESAZIONE - Ate	
MAUGERI	SEBASTIANO MARIO	Categoria C	C	LINEA ESAZIONE - Ate	
MESSINA	SALVATORE	Categoria C	C	LINEA ESAZIONE - Ate	
MINCICA	NUNZIO	Categoria C	C	LINEA ESAZIONE - Ate	
MOGAVERO	NICOLA	Categoria C	C	LINEA ESAZIONE - Ate	
MONDELLO	GIOVANNI	Categoria C	C	LINEA ESAZIONE - Ate	
MONTEMAGNO	SALVATORE	Categoria C	C	LINEA ESAZIONE - Ate	
NIZETI PANEBIANCO	ANNA RITA	Categoria C	C	LINEA ESAZIONE - Ate	
NIZETI PANEBIANCO	MARIA CARMELA	Categoria C	C	LINEA ESAZIONE - Ate	
OTERI	ROSARIA	Categoria C	C	LINEA ESAZIONE - Ate	

PAGANO	SANTA	Categoria C	C	LINEA ESAZIONE - Ate	
PANDOLFINO	DANIELE	Categoria C	C	LINEA ESAZIONE - Ate	
PANTANETTI	GIUSEPPE	Categoria C	C	LINEA ESAZIONE - Ate	
PARISI	MARIA CONCETTA	Categoria C	C	LINEA ESAZIONE - Ate	
PASSARI	ANGELO	Categoria C	C	LINEA ESAZIONE - Ate	
PASTORE	GIUSEPPE	Categoria C	C	LINEA ESAZIONE - Ate	
PENNISI	ANGELA	Categoria C	C	LINEA ESAZIONE - Ate	
PERRONE	ANGELO	Categoria C	C	LINEA ESAZIONE - Ate	
PITINGARO	GIUSEPPE	Categoria C	C	LINEA ESAZIONE - Ate	
PLATANIA	ARMANDO	Categoria C	C	LINEA ESAZIONE - Ate	
POLITANO	PIETRO	Categoria C	C	LINEA ESAZIONE - Ate	
PRESTIFILIPPI	VINCENZO	Categoria C	C	LINEA ESAZIONE - Ate	
PRINCIPATO	MARIO LUIGI	Categoria C	C	LINEA ESAZIONE - Ate	
PULVIRENTI	GIUSEPPE	Categoria C	C	LINEA ESAZIONE - Ate	
RACITI	SALVATORE	Categoria C	C	LINEA ESAZIONE - Ate	
RAGONESI	VINCENZO	Categoria C	C	LINEA ESAZIONE - Ate	
RUFFINO	FRANCESCO CARMELO	Categoria C	C	LINEA ESAZIONE - Ate	
RUGGERI	MARIA LUCIA	Categoria C	C	LINEA ESAZIONE - Ate	
SAGLIMBENI	FILIPPO	Categoria C	C	LINEA ESAZIONE - Ate	
SALEMI	ANTONINO	Categoria C	C	LINEA ESAZIONE - Ate	
SANSIVERI	AMEDEO	Categoria C	C	LINEA ESAZIONE - Ate	
SANTORO	ONOFRIO	Categoria C	C	LINEA ESAZIONE - Ate	
SAPIENZA	FRANCESCO	Categoria C	C	LINEA ESAZIONE - Ate	
SCALIA	PATRIZIA	Categoria C	C	LINEA ESAZIONE - Ate	
SCARDINO	FRANCESCO	Categoria C	C	LINEA ESAZIONE - Ate	
SCIBILIA	GIUSEPPE	Categoria C	C	LINEA ESAZIONE - Ate	
SERRA	SALVATORE	Categoria C	C	LINEA ESAZIONE - Ate	
SINDONI	GRAZIA SANTA	Categoria C	C	LINEA ESAZIONE - Ate	
SIOTTO	DIONIGIA	Categoria C	C	LINEA ESAZIONE - Ate	
SPINELLA	SALVATORA	Categoria C	C	LINEA ESAZIONE - Ate	
SPURIA	PAOLO	Categoria C	C	LINEA ESAZIONE - Ate	
TIRALOSI	SALVATORE	Categoria C	C	LINEA ESAZIONE - Ate	
TOMASELLO	VINCENZO	Categoria C	C	LINEA ESAZIONE - Ate	
TORRISI	ANGELA	Categoria C	C	LINEA ESAZIONE - Ate	
TRIFILETTI	ANDREA GIUSEPPE	Categoria C	C	LINEA ESAZIONE - Ate	
URSINO	FRANCESCO	Categoria C	C	LINEA ESAZIONE - Ate	
VISALLI	MARCO AURELIO	Categoria C	C	LINEA ESAZIONE - Ate	
VISALLI	ANTONIO	Categoria C	C	LINEA ESAZIONE - Ate	
ZAPPALA'	EMIDIO	Categoria C	C	LINEA ESAZIONE - Ate	
ZAPPALA'	GRAZIA	Categoria C	C	LINEA ESAZIONE - Ate	

## ADDETTO AMM.VO/TECNICO PART TIME LIV. C

**(Ate Part Time , Dattilografo, Addetto RegISTRAZIONI e Archiviazioni, Commesso Capo)**

COGNOME	NOME	Categorie	Posiz. Econo m. CCNL Autos trade	AREA E UFFICIO DI APPARTENENZA	TOTALE
DE DOMENICO	SANTA	Categoria C	C	AMM.VA - UFF. RAGIONERIA	
MARTORANA	SERAFINA	Categoria C	C	AMM.VA - UFF. RAGIONERIA	
FOTI	PAOLA	Categoria C	C	<b>LINEA ESAZIONE - TEMPORANEA AREA AMM.VA UFF. PROTOCOLLO</b>	
TORRISI	VINCENZO	Categoria C	C		<b>SOSPESO</b>
PINTAUDI	NINO	Categoria C	C	<b>SUPPORTO CASSE AUTOMATICHE</b>	
CAMINITI	PIETRO	Categoria C	C	<b>LINEA ESAZIONE/CEO</b>	
FRANCHETTI	RICCARDO	Categoria C	C	<b>LINEA ESAZIONE /CEO</b>	
LIZIO	MARIA GRAZIA	Categoria C	C	<b>LINEA ESAZIONE /CEO</b>	
ALLEGRA	ERSILIO	Categoria C	C	<b>LINEA ESAZIONE/MCT</b>	
BARRESI	MARIA ROSA	Categoria C	C	<b>LINEA ESAZIONE/MCT</b>	
BUSA'	PLACIDO	Categoria C	C	<b>LINEA ESAZIONE/MCT</b>	
COGLITORE	GIUSEPPE A NO D CO	Categoria C	C	<b>LINEA ESAZIONE/MCT</b>	
CRISAFI	ANTONINO	Categoria C	C	<b>LINEA ESAZIONE/MCT</b>	
DE VITA	PLACIDO	Categoria C	C	<b>LINEA ESAZIONE/MCT</b>	
DIVIETO	CARMELO	Categoria C	C	<b>LINEA ESAZIONE/MCT</b>	
MELITA	SALVATORE	Categoria C	C	<b>LINEA ESAZIONE/MCT</b>	
OFFERENTE	STEFANIA	Categoria C	C	<b>LINEA ESAZIONE/MCT</b>	
RAFFA	ANTONINA	Categoria C	C	<b>LINEA ESAZIONE/MCT</b>	
RIZZO	ALESSIO	Categoria C	C	<b>LINEA ESAZIONE/MCT</b>	
SANTORO	COSIMO	Categoria C	C	<b>LINEA ESAZIONE/MCT</b>	
SCOZZAFAVA	SALVATORE	Categoria C	C	<b>LINEA ESAZIONE/MCT</b>	
STURNIOLO	ALBERTO	Categoria C	C	<b>LINEA ESAZIONE/MCT</b>	
ARGIRI	LUCIANA	Categoria C	C	<b>LINEA ESAZIONE - Ate</b>	
AZZOLINA	GIUSEPPE	Categoria C	C	<b>LINEA ESAZIONE - Ate</b>	
BONACCORSO	ANNA	Categoria C	C	<b>LINEA ESAZIONE - Ate</b>	
BONAIUTO	SILVESTRO	Categoria C	C	<b>LINEA ESAZIONE - Ate</b>	
BORDONARO	ANTONINA MARIA	Categoria C	C	<b>LINEA ESAZIONE - Ate</b>	
BUCOLO	FRANCESCA	Categoria C	C	<b>LINEA ESAZIONE - Ate</b>	
CALABRO'	ANTONIA ANGELA	Categoria C	C	<b>LINEA ESAZIONE - Ate</b>	
CALI'	MARIA ANTONINA	Categoria C	C	<b>LINEA ESAZIONE - Ate</b>	
CALORENNE	LUCIA	Categoria C	C	<b>LINEA ESAZIONE - Ate</b>	
CAMINITI	SILVANA	Categoria C	C	<b>LINEA ESAZIONE - Ate</b>	
CANNATA	MARIA	Categoria C	C	<b>LINEA ESAZIONE - Ate</b>	
CANNAVO'	SILVANA	Categoria C	C	<b>LINEA ESAZIONE - Ate</b>	
CAPILLI	SILVANA	Categoria C	C	<b>LINEA ESAZIONE - Ate</b>	

CASELLA	SILVANA	Categoria C	C	LINEA ESAZIONE - Ate	
CASTORINA	CARMELA	Categoria C	C	LINEA ESAZIONE - Ate	
CAUTELA	GIOACCHINO	Categoria C	C	LINEA ESAZIONE - Ate	
CELESTI	GIOVANNI	Categoria C	C	LINEA ESAZIONE - Ate	
CIAVIRELLA	GIOVANNI	Categoria C	C	LINEA ESAZIONE - Ate	
CICCARELLO	CARMELA	Categoria C	C	LINEA ESAZIONE - Ate	
CORICA	MARIA ROSARIA	Categoria C	C	LINEA ESAZIONE - Ate	
CORRADO	ENZA MARIA	Categoria C	C	LINEA ESAZIONE - Ate	
COSTANTINO	SILVANA	Categoria C	C	LINEA ESAZIONE - Ate	
CRISAFULLI	GIOVANNI NUNZIATO	Categoria C	C	LINEA ESAZIONE - Ate	
CRISPO	CESARE	Categoria C	C	LINEA ESAZIONE - Ate	
D'AMORE	GIUSEPPA	Categoria C	C	LINEA ESAZIONE - Ate	
DI LUCA CARDILLO	ANTONINO	Categoria C	C	LINEA ESAZIONE - Ate	
DI PIETRO	ROSA	Categoria C	C	LINEA ESAZIONE - Ate	
DI SALVO	ROSA	Categoria C	C	LINEA ESAZIONE - Ate	
DRAGO	CARMELA	Categoria C	C	LINEA ESAZIONE - Ate	
FARERI	DOMENICO	Categoria C	C	LINEA ESAZIONE - Ate	
FEDERICO	FRANCESCA	Categoria C	C	LINEA ESAZIONE - Ate	
FERRARA	CARMELINA	Categoria C	C	LINEA ESAZIONE - Ate	
FICHERA	CATERINA	Categoria C	C	LINEA ESAZIONE - Ate	
FILIPPINO	VINCENZO	Categoria C	C	LINEA ESAZIONE - Ate	
FOTI	MARIA	Categoria C	C	LINEA ESAZIONE - Ate	
FOTI	SANTINO	Categoria C	C	LINEA ESAZIONE - Ate	
FRANCHINA	IOLE	Categoria C	C	LINEA ESAZIONE - Ate	
FRESTA	MARICA	Categoria C	C	LINEA ESAZIONE - Ate	
GANGEMI	NICOLINO	Categoria C	C	LINEA ESAZIONE - Ate	
GIACOPPO	PASQUALE	Categoria C	C	LINEA ESAZIONE - Ate	
GIANNONE	ROSA	Categoria C	C	LINEA ESAZIONE - Ate	
GIORDANO	ANTONINO	Categoria C	C	LINEA ESAZIONE - Ate	
GRECO	VENERE MARGHERITA	Categoria C	C	LINEA ESAZIONE - Ate	
GRESTI	ALFIA	Categoria C	C	LINEA ESAZIONE - Ate	
GUGGINO	MARINA	Categoria C	C	LINEA ESAZIONE - Ate	
ISGRO'	SAVERIO	Categoria C	C	LINEA ESAZIONE - Ate	
ITALIANO	FRANCO	Categoria C	C	LINEA ESAZIONE - Ate	
LA MONICA	NUNZIATA	Categoria C	C	LINEA ESAZIONE - Ate	
LIPARI	FORTUNATA	Categoria C	C	LINEA ESAZIONE - Ate	
LO CASCIO	GIUSEPPINA	Categoria C	C	LINEA ESAZIONE - Ate	
LO TURCO	ANGELA	Categoria C	C	LINEA ESAZIONE - Ate	
MACCARRONE	SANTINO	Categoria C	C	LINEA ESAZIONE - Ate	
MANCUSO	CATERINA	Categoria C	C	LINEA ESAZIONE - Ate	
MASCOTTI	ANGELA	Categoria C	C	LINEA ESAZIONE - Ate	
MASTRANDREA	GIUSEPPE	Categoria C	C	LINEA ESAZIONE - Ate	
MERLINO	ANTONINA	Categoria C	C	LINEA ESAZIONE - Ate	
MIANO	PAOLA	Categoria C	C	LINEA ESAZIONE - Ate	
MIRABELLA	GIUSEPPE	Categoria C	C	LINEA ESAZIONE - Ate	
MIRAGLIOTTA	AMALIA	Categoria C	C	LINEA ESAZIONE - Ate	
MORTAROLI	FABIANA	Categoria C	C	LINEA ESAZIONE - Ate	
NUCIFORA	ROSARIO	Categoria C	C	LINEA ESAZIONE - Ate	
OLIVA	FRANCESCO	Categoria C	C	LINEA ESAZIONE - Ate	



PACE	CONCETTA	Categoria C	C	LINEA ESAZIONE - Ate	
PAGANO	GIOVANNI	Categoria C	C	LINEA ESAZIONE - Ate	
PAPA	GIUSEPPA	Categoria C	C	LINEA ESAZIONE - Ate	
PAPPALARDO	LUCIA	Categoria C	C	LINEA ESAZIONE - Ate	
PARISI	NUNZIATA	Categoria C	C	LINEA ESAZIONE - Ate	
PARISI	GRAZIA	Categoria C	C	LINEA ESAZIONE - Ate	
PINTABONA	SALVATORE	Categoria C	C	LINEA ESAZIONE - Ate	
PIRRONE	ROSA	Categoria C	C	LINEA ESAZIONE - Ate	
PITICCHIO	RITA	Categoria C	C	LINEA ESAZIONE - Ate	
PRESTIFILIPPI	VINCENZO	Categoria C	C	LINEA ESAZIONE - Ate	
PRIVITERA	TERESA STEFANIA	Categoria C	C	LINEA ESAZIONE - Ate	
RAPISARDA	CARMELA	Categoria C	C	LINEA ESAZIONE - Ate	
RICCO GALLUZZO	GIUSEPPA	Categoria C	C	LINEA ESAZIONE - Ate	
RINATI	MARCELLO	Categoria C	C	LINEA ESAZIONE - Ate	
RUGGERI	GRAZIA	Categoria C	C	LINEA ESAZIONE - Ate	
RUSSO	ANNA	Categoria C	C	LINEA ESAZIONE - Ate	
SACCA'	GIOCONDA	Categoria C	C	LINEA ESAZIONE - Ate	
SALVO	GIUSEPPE	Categoria C	C	LINEA ESAZIONE - Ate	
SARDO	MARIO	Categoria C	C	LINEA ESAZIONE - Ate	
SAVOCA	DOMENICA	Categoria C	C	LINEA ESAZIONE - Ate	
SBERNA	BIAGIO	Categoria C	C	LINEA ESAZIONE - Ate	
SCIACCA	ADELE MARIA ROSA	Categoria C	C	LINEA ESAZIONE - Ate	
SCILIBERTO	ARMANDO	Categoria C	C	LINEA ESAZIONE - Ate	
SCUDERI	AGATINA	Categoria C	C	LINEA ESAZIONE - Ate	
SILIGATO	NUNZIATA	Categoria C	C	LINEA ESAZIONE - Ate	
SMIRIGLIA	GIOVANNI	Categoria C	C	LINEA ESAZIONE - Ate	
STERRANTINO	MARIA	Categoria C	C	LINEA ESAZIONE - Ate	
TAMA'	CONCETTA GIOVANNA	Categoria C	C	LINEA ESAZIONE - Ate	
TRIPOLONE	CELESTINA	Categoria C	C	LINEA ESAZIONE - Ate	
TRISINI	ELVIRA	Categoria C	C	LINEA ESAZIONE - Ate	
TROVATO	SEBASTIANO	Categoria C	C	LINEA ESAZIONE - Ate	
VADALA'	CONCETTA RITA	Categoria C	C	LINEA ESAZIONE - Ate	
VECCHIO	GAETANA	Categoria C	C	LINEA ESAZIONE - Ate	
VITALE	ANNA	Categoria C	C	LINEA ESAZIONE - Ate	

119

### OPERAIO - LIV.C1

(Centralinista, Autista Manutenzione, Commesso, Eletttricista, Idraulico, Muratore, Pittore)

COGNOME	NOME	Categorie	Posiz. Econom. CCNL Autostra de	AREA E UFFICIO DI APPARTENENZA	TOT ALE
RICCIONI	GIOVANNI	Categoria C	C1	PRESIDENZA - SEGRETERIA	
ARNAO	GIOVANNI	Categoria C	C1	AMM.VA - UFF. STIPENDI	
CARDILE	ANTONINO	Categoria C	C1	AMM.VA - Archivio Uff. Risorse Umane	

OFFERENTE	ALBERTO	Categoria C	C1	AMM.VA - UFF. RISORSE UMANE
GENTILE	BENEDETTA	Categoria C	C1	AMM.VA - UFF. SINISTRI
SANTAMARIA	VINCENZO	Categoria C	C1	AMM.VA - UFF. ECONOMATO
BUCCERI	PAOLO	Categoria C	C1	DATE - C.O. BUONFORNELLO
GIARDINA	FRANCESCO	Categoria C	C1	DATE - UFF. M.FABBRICATI
LA CORTE	ANTONINO	Categoria C	C1	DATE - UFF. SEGRETERIA
LO GIUDICE	LUIGI	Categoria C	C1	DATE - UFF. CED SERVIZIO BANCA
ROMEO	DOMENICO	Categoria C	C1	DATE - UFF. CED SERVIZIO BANCA
SEMINARA	MICHELANGELO	Categoria C	C1	DATE - UFF. CED SERVIZIO BANCA
MARCHESE	SALVATORE	Categoria C	C1	DATE - C.O. BUONFORNELLO - SERVIZIO BANCA
DILETTI	SANTO	Categoria C	C1	DATE - CENTRO RADIO
FILLORAMO	VITO	Categoria C	C1	DATE - CENTRO RADIO
SARO'	ROBERTO	Categoria C	C1	DATE - CENTRO RADIO
SFERRUZZA	GIUSEPPA	Categoria C	C1	DATE - CENTRO RADIO
INGRASSIA	SILVANA MARIA LINA	Categoria C	C1	LINEA ESAZIONE - Ate
ARONICA	PASQUALE	Categoria C	C1	AUSILIARI VIABILITA'
BARBERA	VINCENZO	Categoria C	C1	AUSILIARI VIABILITA'
BENENATI	NICOLA	Categoria C	C1	AUSILIARI VIABILITA'
BUGLISI	MAURIZIO	Categoria C	C1	AUSILIARI VIABILITA'
COSTANTINO	GIUSEPPE	Categoria C	C1	AUSILIARI VIABILITA'
FUCILE	NICOLA	Categoria C	C1	AUSILIARI VIABILITA'
LA ROSA	VITTORIO	Categoria C	C1	AUSILIARI VIABILITA'
MAIMONE	SAVERIO	Categoria C	C1	AUSILIARI VIABILITA'
MUNAO'	FILIPPO	Categoria C	C1	AUSILIARI VIABILITA'
NERONI	GIUSEPPE	Categoria C	C1	AUSILIARI VIABILITA'
PAPA	STEFANO	Categoria C	C1	AUSILIARI VIABILITA'
PINO	STEFANO	Categoria C	C1	AUSILIARI VIABILITA'
REGINA	PLACIDO	Categoria C	C1	AUSILIARI VIABILITA'
VISALLI	SETTIMO	Categoria C	C1	AUSILIARI VIABILITA'
ZUPPARDO	PAOLO	Categoria C	C1	AUSILIARI VIABILITA'

33

### OPERAIO - LIV. D

(Operaio Addetto alle pulizie)

COGNOME	NOME	Categorie	Posiz. Econo m. CCNL Autost rade	AREA E UFFICIO DI APPARTENENZA	TOT ALE
TRICOLI	LINA	Categoria D	D	C.O. PATTI - CENTRALINO	
VITRANO	CATERINA	Categoria D	D	C.O. BUONFORNELLO -	

				CENTRALINO	
ODDO	ROSARIA	Categoria D	D	C.O. BUONFORNELLO - ADD. PULIZIE	
					<b>3</b>

<b>DIPENDENTI IN POSIZIONE DI COMANDO</b>					
<b>COGNOME</b>	<b>NOME</b>	<b>Categorie</b>	<b>Posiz. Econo m. CCNL Autost rade</b>	<b>AREA E UFFICIO DI APPARTENENZA</b>	<b>TOT ALE</b>
CASTRICIANO	ANTONINO	Categoria A	A	AMM.VA - RISORSE UMANE	
LOMBARDO	CATERINA	Categoria A	A	AMM.VA - SERV. FINANZIARI E DI RAGIONERIA	
PICCIONE	ANTONINO	Categoria A	A	DATE - MANUTENZIONE ZONE	
SCHIRO'	GAETANO	Categoria A	A	DATE - ESAZIONE/OPERE IN VERDE	
CALDARERA	CARMELO	Categoria A	A1	DATE - MANUTENZIONE ZONE	
CARDILE	ANTONINO	Categoria A	A1	DATE - MANUTENZIONE ZONE	
FICARRA	LORENZO	Categoria A	A1	DIREZ. GEN. - SEGRETERIA	
LUCIANI	FRANCESCO	Categoria A	A1	DATE - UFF. PROG. DIREZ. LAVORI	
MANGRAVITI	GIUSEPPE	Categoria A	A1	AMM.VA - SERV. FINANZIARI E DI RAGIONERIA	
MENTO	FRANCESCO	Categoria A	A1	DATE - UFF. TELECOMUNICAZIONI	
MUNGIOVINO	GIULIO	Categoria A	A1	DATE - MANUTENZIONE ZONE	
SIRACUSA	MARIO	Categoria A	A1	AMM.VA - URP/PROTOCOLLO	
BLANCATO	PAOLA	Categoria B	B	AMM.VA - SEGRETERIA	
LEONE	TOMMASO	Categoria B	B	AMM.VA - UFF. STIPENDI	
BICCHIERI	GIACOMO	Categoria B	B1	DATE - MANUTENZIONE ZONE	
BONANNO	GIUSEPPA	Categoria B	B1	AMM.VA - SERV. FINANZIARI E DI RAGIONERIA	
BRUNETTO	CARMELO	Categoria B	B1	AMM.VA - UFF. RISORSE UMANE	
GREGORIO	SERGIO	Categoria B	B1	DATE - CENTRO RADIO	
MASTROIENI	CARMELO	Categoria B	B1	AMM.VA - SERV. FINANZIARI E DI RAGIONERIA	
OLIVA	ANTONINO	Categoria B	B1	DATE - CENTRO RADIO	
					<b>20</b>

<b>TOTALE DIPENDENTI IN PIANTA ORGANICA AL 31/07/2015</b>			
DIRIGENTE GENERALE			1
DIRIGENTI AMM.VI/TECNICI			3
FUNZIONARI AMM.VI/TECNICI	LIV. A		11
ISTRUTTORI AMM.VI/TECNICI	LIV. A1		15
COLLABORATORI AMM.VI/TECNICI	LIV. B		12
OPERATORI AMM.VI/TECNICI	LIV. B1		24
AGENTI TECNICO ESATTORI FULL TIME	LIV. C		148
AGENTI TECNICO ESATTORI PART TIME	LIV. C		119
OPERAI /AUTISTI/AUS. VIABILITA'	LIV. C1		33
OPERAI /ADDETTI ALLE PULIZIE	LIV. D		3
<b>TOTALE DIPENDENTI</b>			<b>369</b>

<b>DIPENDENTI PREVISTI IN PIANTA ORGANICA AL 19/9/03</b>			
DIRIGENTE GENERALE			1
DIRIGENTI AMM.VI/TECNICI			10
FUNZIONARI AMM.VI/ TECNICI	LIV. A		46
ISTRUTTORI AMM.VI/TECNICI	LIV. A1		29
COLLABORATORI AMM.VI/TECNICI	LIV. B		87
OPERATORI AMM.VI/TECNICI	LIV. B1		59
AGENTI TECNICO ESATTORI FULL TIME	LIV. C		212
AGENTI TECNICO ESATTORI PART TIME	LIV. C		205
ADDETTI AMM.VI/TECNICI	LIV. C		23
OPERAI	LIV. C1		41
OPERAI /ADDETTI ALLE PULIZIE	LIV. D		3
<b>TOTALE DIPENDENTI</b>			<b>716</b>



## STRUTTURA OPERATIVA

- 27 Svincoli autostradali
- 14 Aree di Servizio
- 51 Aree di sosta nelle due corsie
- 353 Viadotti nelle due direzioni di marcia
- 159 Gallerie nelle due direzioni di marcia
- 4 Centri operativi
- 4 Zone di manutenzioni
- 4 Zone di esazioni
- 6 Punti Blu
- 2 MCT
- 53 Pannelli a messaggio variabili (PMV)
- 2 Sottosezioni di Polizia Stradale
- + Squadre di pronto intervento nelle 24 h
- 1 Squadra di bonifica ambientale e smaltimento rifiuti speciali

**A 18** Autostrada MESSINA - CATANIA



**LEGENDA**

	In esercizio
	In progettazione esecutiva
	Tratte gestione ANAS

**A 20** Autostrada **MESSINA - PALERMO**

**LEGENDA**

- In esercizio
- In progettazione esecutiva
- Tratte gestione ANAS



AREE DI SERVIZIO											
Tremestieri ovest	•	•		•	•			•	•	•	•
Divieto nord	•			•				•	•	•	•
Divieto sud	•			•				•	•	•	•
Olivarella sud	•	•		•				•	•	•	•
Tindari nord	•			•				•	•	•	•
Tindari sud	•	•		•				•	•	•	•
Acquedolci sud	•	•		•				•	•	•	•

**A 18** Autostrada SIRACUSA - GELA

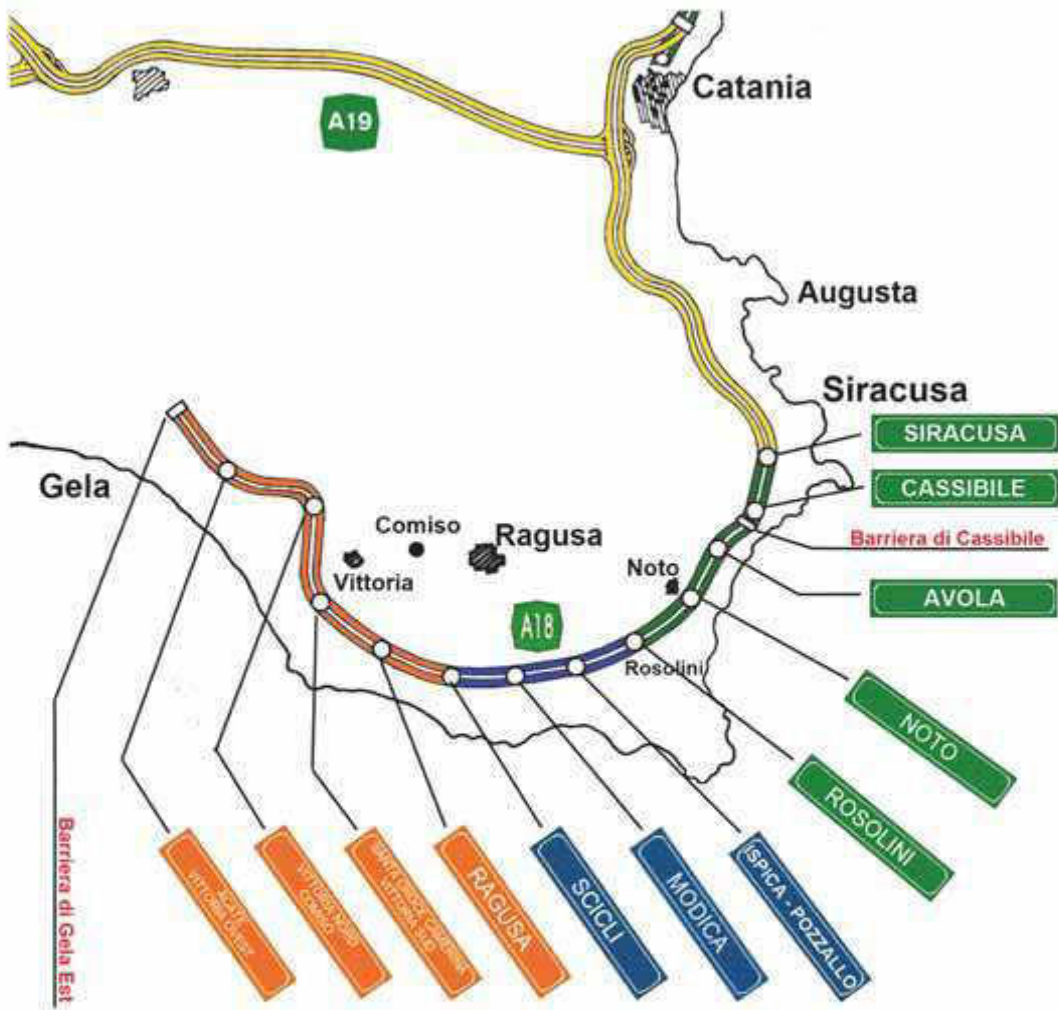

**LEGENDA**

<span style="display: inline-block; width: 15px; height: 10px; background-color: green; border: 1px solid black;"></span>	In esercizio
<span style="display: inline-block; width: 15px; height: 10px; background-color: blue; border: 1px solid black;"></span>	Di prossimo appalto
<span style="display: inline-block; width: 15px; height: 10px; background-color: orange; border: 1px solid black;"></span>	In progettazione
<span style="display: inline-block; width: 15px; height: 10px; background-color: yellow; border: 1px solid black;"></span>	Tratte gestione ANAS



# AREE DI SERVIZIO

AUTOSTRADA	km	AREA DI SERVIZIO																	USAE
			ESSE	GPL	NEW		ESSE								Loggia	Pearl			
A01 PESSINA-CATANIA	0+00	TREMESTREPI	N				ESSE				X	X		X	X	X	10	0	8
A01 PESSINA-CATANIA	26+00	SS. TERESA DI RINA	N	03	03		AUTOFILL				X			X	X	22	5	18	
A01 PESSINA-CATANIA	26+00	SS. TERESA DI RINA	S	TANOL			AUTOFILL				X		X	X	X	12	4	7	
A01 PESSINA-CATANIA	43+00	CALATABANO	N	TANOL			TANOL				X		X	X		29	11	4	
A01 PESSINA-CATANIA	43+00	CALATABANO	S	03	03		03				X			X	X	29	8	7	
A01 PESSINA-CATANIA	73+00	SS. SANTIARO	N	ASIP			AUTOFILL				X		X	X	X	22	6	12	
A01 PESSINA-CATANIA	73+00	SS. SANTIARO	S	ASIP			AUTOFILL				X			X	X	54	10	12	
A01 PESSINA-PALERMO	1+00	TREMESTREPI	E	ASIP	ASIP		ASIP	AUTOFILL	AUTOGPRL		X	X	X	X	X	X	72	39	18
A01 PESSINA-PALERMO	23+00	DIIVETO	N	ASIP			ASIP CAFE				X			X	X	X	30	3	18
A01 PESSINA-PALERMO	23+00	DIIVETO	E	ESSE			AUTOGPRL				X			X	X	X	8	14	
A01 PESSINA-PALERMO	40+00	OLIVARELLA	E	03	03		AUTOGPRL				X			X	X	X	25	14	18
A01 PESSINA-PALERMO	50+00	TINDARI	N	03			AUTOGPRL				X			X	X	X	26	3	4
A01 PESSINA-PALERMO	50+00	TINDARI	E	ASIP	ASIP		AUTOGPRL				X			X	X	X	24	6	18
A01 PESSINA-PALERMO	109+00	ACQUEDOLCI	E	ESSE	ESSE		AUTOGPRL				X			X	X	X	12	14	18

TRANSITI AUTOSTRADALI  
ULTIMO ESERCIZIO

ME/PA-A/20						
CASELLO	Cl. A	Cl. B	Cl. 3	Cl. 4	Cl. 5	Totale
28001 - Messina Nord	3.656.126	310.024	31.831	14.032	104.962	4.116.975
28002 - Rometta	1.801.382	114.941	10.852	5.873	15.428	1.948.476
28003 - Milazzo	2.440.131	207.757	29.371	20.144	58.524	2.755.927
28004 - Barcellona P.G.	1.280.283	123.592	17.116	7.180	24.989	1.453.160
28005 - Falcone	1.012.324	89.682	11.913	3.179	6.834	1.123.932
28006 - Patti	1.270.473	117.232	7.208	3.362	5.372	1.403.647
28007 - Brolo	948.029	99.668	8.356	4.613	9.243	1.069.909
28008 - Rocca di Caprileone	522.273	70.081	9.134	7.117	13.306	621.911
28009 - S. Agata di Militello	437.207	51.348	3.959	2.842	3.929	499.285
28012 - S. Stefano di Camastra	259.713	32.802	3.434	1.066	3.470	300.485
28013 - Tusa	109.508	15.608	1.086	405	1.120	127.727
28014 - Castelbuono-Pollina	260.720	34.814	2.683	717	2.804	301.738
28015 - Cefalu'	659.588	44.950	2.969	978	2.860	711.345
28016 - Buonfornello	1.280.328	112.984	17.568	7.962	57.388	1.476.230
29021 - Villafranca in USCITA	1.188.933	77.588	6.368	2.090	7.108	1.282.087
29022 - Villafranca in ENTRATA	1.107.591	67.651	4.875	2.007	6.654	1.188.778
ME/CT - A/18						
30001 - Messina Sud	2.868.732	298.054	57.713	17.748	237.467	3.479.714
30003 - Roccalumera	1.387.603	62.264	9.644	5.986	13.377	1.478.874
30004 - Taormina	1.758.018	126.225	8.370	2.177	3.288	1.898.078
30005 - Giardini Naxos	1.743.761	156.839	14.137	3.278	7.456	1.925.471
30006 - Fiumefreddo	1.523.181	114.607	10.519	4.453	9.958	1.662.718
30007 - Giarre	3.216.976	202.819	23.319	5.399	35.275	3.483.788
30008 - Acireale	3.894.882	216.840	26.606	10.391	37.955	4.186.674
30009 - Catania Nord	8.127.227	575.327	88.882	21.292	265.562	9.078.290

TARIFFE AUTOSTRADALI

TARIFFE IN VIGORE  
DAL 1 OTTOBRE 2013

Ufficio Elaborazione Pedaggi e Statistiche								A/18 MESSINA - CATANIA				
STAZIONI		CLASSI										
		A	B	3	4	5	MB	M3	M4	M5		
Messina Sud	001	Roccalumera	03	1,30	1,50	2,50	3,20	3,70	3,70	5,60	7,20	8,40
		Taormina	04	2,00	2,30	4,00	5,10	5,80	6,00	8,90	11,60	13,30
		Giardini Naxos	05	2,40	2,80	4,80	6,10	6,90	7,10	10,50	13,70	15,80
		Fiumefreddo	06	2,60	3,00	5,20	6,60	7,50	7,60	11,30	14,70	17,00
		Giarre	07	3,00	3,40	6,00	7,60	8,60	8,80	13,00	16,90	19,50
		Acireale	08	3,50	4,10	7,10	9,00	10,20	10,40	15,40	19,90	23,00
		Catania Nord	09	3,70	4,20	7,40	9,30	10,60	10,80	15,90	20,70	23,80
Roccalumera	003	Taormina	04	0,80	1,00	1,70	2,10	2,40	2,50	3,70	4,80	5,50
		Giardini Naxos	05	1,20	1,40	2,40	3,10	3,50	3,60	5,30	7,00	8,00
		Fiumefreddo	06	1,40	1,60	2,80	3,60	4,10	4,10	6,10	8,00	9,20
		Giarre	07	1,80	2,10	3,70	4,60	5,20	5,30	7,90	10,20	11,70
		Acireale	08	2,30	2,70	4,80	6,00	6,80	6,90	10,20	13,20	15,20
		Catania Nord	09	2,50	2,80	5,00	6,30	7,20	7,30	10,80	13,90	16,00
Taormina	004	Giardini Naxos	05	0,50	0,50	0,90	1,20	1,30	1,40	2,00	2,60	3,10
		Fiumefreddo	06	0,70	0,70	1,30	1,70	1,90	1,90	2,80	3,70	4,20
		Giarre	07	1,00	1,20	2,10	2,70	3,00	3,10	4,60	5,90	6,80
		Acireale	08	1,60	1,80	3,30	4,10	4,60	4,70	6,90	8,90	10,20
		Catania Nord	09	1,70	2,00	3,50	4,40	5,00	5,10	7,40	9,60	11,10
Giardini Naxos	005	Fiumefreddo	06	0,40	0,40	0,80	1,00	1,10	1,10	1,70	2,10	2,50
		Giarre	07	0,80	0,90	1,60	2,00	2,30	2,30	3,40	4,30	5,00
		Acireale	08	1,30	1,50	2,70	3,40	3,80	3,90	5,70	7,30	8,40
		Catania Nord	09	1,50	1,70	3,00	3,70	4,20	4,30	6,30	8,10	9,30
Fiumefreddo	006	Giarre	07	0,50	0,50	1,00	1,20	1,40	1,40	2,00	2,60	3,00
		Acireale	08	1,00	1,20	2,10	2,60	2,90	3,00	4,30	5,60	6,40
		Catania Nord	09	1,10	1,30	2,40	2,90	3,30	3,40	4,90	6,40	7,30
Giarre	007	Acireale	08	0,60	0,70	1,20	1,50	1,70	1,70	2,50	3,20	3,70

		Catania Nord	09	0,70	0,80	1,50	1,80	2,10	2,10	3,10	4,00	4,60
Acireale	008	Catania Nord	09	0,50	0,50	1,00	1,20	1,40	1,40	2,10	2,60	3,00

A/20 Messina - Palermo

TARIFE IN VIGORE DAL 1 OTTOBRE 2013

STAZIONI				CLASSI									
				A	B	3	4	5	MB	M3	M4	M5	
Villafranca	"Sistema Aperto"			1,20	1,20	1,60	2,40	2,80	3,00	3,40	5,40	6,40	
Messina Nord	001	Rometta	002	1,20	1,20	1,60	2,40	2,80	3,00	3,40	5,40	6,40	
		Milazzo	003	2,00	2,00	2,80	4,10	4,80	5,10	5,80	9,10	10,90	
		Barcellona	004	2,60	2,60	3,60	5,30	6,20	6,70	7,50	11,80	14,10	
		Falcone	005	3,10	3,20	4,40	6,50	7,60	8,20	9,20	14,50	17,30	
		Patti	006	3,80	3,90	5,30	7,90	9,20	9,90	11,20	17,50	20,90	
		Brolo	007	4,70	4,80	6,60	9,70	11,40	12,30	13,80	21,70	25,90	
		Rocca di Caprileone	008	5,40	5,60	7,70	11,30	13,30	14,30	16,10	25,30	30,10	
		S.Agata di Militello	009	6,00	6,10	8,50	12,50	14,70	15,80	17,80	27,90	33,30	
		S.Stefano di Camastra	012	7,40	7,60	10,50	15,50	18,20	19,50	22,00	34,50	41,20	
		Tusa	013	7,90	8,10	11,20	16,50	19,40	20,80	23,50	36,80	43,90	
		Castelbuono	014	8,70	8,80	12,20	18,00	21,10	22,70	25,60	40,10	47,80	
		Cefalu'	015	9,20	9,50	13,00	19,30	22,60	24,20	27,30	42,90	51,10	
		Buonformello	016	10,10	10,30	14,20	21,00	24,60	26,40	29,80	46,70	55,70	
Rometta	002	Milazzo	003	0,90	0,90	1,20	1,80	2,20	2,30	2,60	4,10	4,90	
		Barcellona	004	1,50	1,50	2,10	3,10	3,60	3,90	4,30	6,80	8,10	
		Falcone	005	2,00	2,10	2,90	4,30	5,00	5,40	6,00	9,50	11,30	
		Patti	006	2,70	2,80	3,80	5,60	6,60	7,10	8,00	12,50	14,90	
		Brolo	007	3,60	3,70	5,10	7,50	8,80	9,40	10,60	16,70	19,90	
		Rocca di Caprileone	008	4,40	4,50	6,20	9,10	10,70	11,40	12,90	20,20	24,20	
		S.Agata di Militello	009	4,90	5,00	7,00	10,30	12,00	12,90	14,60	22,90	27,30	
		S.Stefano di Camastra	012	6,30	6,50	8,90	13,20	15,50	16,60	18,70	29,40	35,10	
		Tusa	013	6,90	7,00	9,70	14,30	16,80	18,00	20,30	31,80	38,00	
		Castelbuono	014	7,60	7,70	10,70	15,80	18,50	19,80	22,40	35,10	41,90	
		Cefalu'	015	8,20	8,30	11,50	17,00	19,90	21,40	24,10	37,80	45,10	
		Buonformello	016	9,00	9,20	12,70	18,70	21,90	23,60	26,60	41,70	49,70	
Milazzo	003	Barcellona	004	0,70	0,70	0,90	1,40	1,60	1,70	1,90	3,10	3,60	
		Falcone	005	1,20	1,30	1,70	2,60	3,00	3,20	3,70	5,70	6,80	
		Patti	006	1,90	1,90	2,70	3,90	4,60	4,90	5,60	8,70	10,40	
		Brolo	007	2,80	2,80	3,90	5,80	6,80	7,30	8,20	12,90	15,40	
		Rocca di Caprileone	008	3,60	3,60	5,00	7,40	8,70	9,30	10,50	16,50	19,70	
		S.Agata di Militello	009	4,10	4,20	5,80	8,60	10,10	10,80	12,20	19,10	22,80	
		S.Stefano di Camastra	012	5,50	5,70	7,80	11,50	13,50	14,50	16,30	25,60	30,60	
		Tusa	013	6,10	6,20	8,50	12,60	14,80	15,90	17,90	28,10	33,50	
		Castelbuono	014	6,80	6,90	9,50	14,10	16,50	17,70	20,00	31,30	37,40	
		Cefalu'	015	7,40	7,50	10,40	15,30	17,90	19,30	21,70	34,10	40,70	
		Buonformello	016	8,20	8,40	11,50	17,00	20,00	21,40	24,20	37,90	45,20	
Barcellona	004	Falcone	005	0,80	0,90	1,20	1,70	2,00	2,20	2,50	3,90	4,60	
		Patti	006	1,50	1,50	2,10	3,10	3,60	3,90	4,40	6,90	8,20	
		Brolo	007	2,40	2,40	3,40	5,00	5,80	6,20	7,00	11,00	13,20	
		Rocca di Caprileone	008	3,20	3,20	4,50	6,60	7,70	8,30	9,30	14,60	17,40	

	S.Agata di Militello	009	3,70	3,80	5,20	7,70	9,10	9,70	11,00	17,20	20,60	
	S.Stefano di Camastra	012	5,10	5,20	7,20	10,70	12,50	13,40	15,10	23,70	28,30	
	Tusa	013	5,60	5,80	8,00	11,80	13,80	14,80	16,70	26,20	31,20	
	Castelbuono	014	6,40	6,50	9,00	13,20	15,50	16,70	18,80	29,50	35,10	
	Cefalu'	015	6,90	7,10	9,80	14,50	17,00	18,20	20,50	32,20	38,40	
	Buonfornello	016	7,80	8,00	11,00	16,20	19,00	20,40	23,00	36,00	43,00	
<b>Falcone</b>	<b>005</b>	Patti	006	0,70	0,70	1,00	1,50	1,80	1,90	2,20	3,40	4,00
		Brolo	007	1,60	1,70	2,30	3,40	4,00	4,30	4,80	7,60	9,00
		Rocca di Caprileone	008	2,40	2,50	3,40	5,00	5,90	6,30	7,10	11,10	13,30
		S.Agata di Militello	009	3,00	3,00	4,20	6,20	7,20	7,80	8,80	13,80	16,40
		S.Stefano di Camastra	012	4,40	4,50	6,20	9,10	10,70	11,50	12,90	20,30	24,20
		Tusa	013	4,90	5,00	6,90	10,20	12,00	12,80	14,50	22,70	27,10
		Castelbuono	014	5,60	5,70	7,90	11,70	13,70	14,70	16,60	26,00	31,00
		Cefalu'	015	6,20	6,30	8,70	12,90	15,10	16,20	18,30	28,70	34,30
		Buonfornello	016	7,00	7,20	9,90	14,60	17,10	18,40	20,80	32,60	38,90
<b>Patti</b>	<b>006</b>	Brolo	007	1,30	1,30	1,80	2,70	3,20	3,40	3,90	6,10	7,20
		Rocca di Caprileone	008	2,10	2,10	2,90	4,30	5,10	5,40	6,10	9,60	11,50
		S.Agata di Militello	009	2,60	2,70	3,70	5,50	6,40	6,90	7,80	12,20	14,60
		S.Stefano di Camastra	012	4,00	4,10	5,70	8,40	9,90	10,60	12,00	18,80	22,40
		Tusa	013	4,60	4,70	6,50	9,50	11,20	12,00	13,50	21,20	25,30
		Castelbuono	014	5,30	5,40	7,40	11,00	12,90	13,80	15,60	24,50	29,20
		Cefalu'	015	5,90	6,00	8,30	12,20	14,30	15,40	17,40	27,20	32,50
		Buonfornello	016	6,70	6,90	9,50	14,00	16,40	17,60	19,80	31,00	37,00
<b>Brolo</b>	<b>007</b>	Rocca di Caprileone	008	1,00	1,00	1,40	2,00	2,30	2,50	2,80	4,40	5,30
		S.Agata di Militello	009	1,50	1,60	2,10	3,20	3,70	4,00	4,50	7,10	8,40
		S.Stefano di Camastra	012	2,90	3,00	4,10	6,10	7,10	7,70	8,70	13,60	16,20
		Tusa	013	3,50	3,50	4,90	7,20	8,40	9,10	10,20	16,00	19,10
		Castelbuono	014	4,20	4,30	5,90	8,70	10,20	10,90	12,30	19,30	23,00
		Cefalu'	015	4,80	4,90	6,70	9,90	11,60	12,50	14,00	22,00	26,30
		Buonfornello	016	5,60	5,70	7,90	11,60	13,60	14,60	16,50	25,90	30,90
<b>Rocca di Caprileone</b>	<b>008</b>	S.Agata di Militello	009	0,80	0,80	1,10	1,60	1,80	2,00	2,20	3,50	4,20
		S.Stefano di Camastra	012	2,20	2,20	3,10	4,50	5,30	5,70	6,40	10,00	12,00
		Tusa	013	2,70	2,80	3,80	5,60	6,60	7,00	7,90	12,50	14,90
		Castelbuono	014	3,40	3,50	4,80	7,10	8,30	8,90	10,00	15,70	18,80
		Cefalu'	015	4,00	4,10	5,60	8,30	9,70	10,40	11,80	18,40	22,00
		Buonfornello	016	4,80	4,90	6,80	10,00	11,70	12,60	14,20	22,30	26,60
<b>S.Agata di Militello</b>	<b>009</b>	S.Stefano di Camastra	012	1,60	1,70	2,30	3,40	4,00	4,30	4,80	7,60	9,10
		Tusa	013	2,20	2,20	3,10	4,50	5,30	5,70	6,40	10,00	12,00
		Castelbuono	014	2,90	2,90	4,00	6,00	7,00	7,50	8,50	13,30	15,90
		Cefalu'	015	3,50	3,50	4,90	7,20	8,50	9,10	10,20	16,00	19,10
		Buonfornello	016	4,30	4,40	6,10	8,90	10,50	11,20	12,70	19,90	23,70
<b>S.Stefano di Camastra</b>	<b>012</b>	Tusa	013	0,90	0,90	1,20	1,80	2,10	2,20	2,50	4,00	4,70
		Castelbuono	014	1,60	1,60	2,20	3,30	3,80	4,10	4,60	7,20	8,60
		Cefalu'	015	2,20	2,20	3,00	4,50	5,30	5,60	6,40	10,00	11,90
		Buonfornello	016	3,00	3,10	4,20	6,20	7,30	7,80	8,80	13,80	16,50
<b>Tusa</b>	<b>013</b>	Castelbuono	014	1,00	1,00	1,40	2,10	2,50	2,70	3,00	4,70	5,60
		Cefalu'	015	1,60	1,60	2,30	3,30	3,90	4,20	4,80	7,50	8,90
		Buonfornello	016	2,40	2,50	3,40	5,10	5,90	6,40	7,20	11,30	13,50
<b>Castelbuono</b>	<b>014</b>	Cefalu'	015	1,10	1,10	1,50	2,20	2,60	2,80	3,10	4,90	5,80
		Buonfornello	016	1,90	1,90	2,70	3,90	4,60	4,90	5,60	8,70	10,40
<b>Cefalu'</b>	<b>015</b>	Buonfornello	016	0,90	0,90	1,30	1,90	2,20	2,30	2,60	4,10	4,90

CONSORZIO PER LE AUTOSTRADE SICILIANE  
MESSINA

PIANO TRIENNALE DELLE OPERE PUBBLICHE  
2015-2017

ALLEGATO TECNICO

## **ALLEGATO TECNICO**

### **BILANCIO DI PREVISIONE ESERCIZIO 2015**

La finalità Istituzionale del Consorzio per le Autostrade Siciliane, succeduto nella totalità dei rapporti giuridici dei Consorzi per l'Autostrada Messina - Palermo A/20 Messina - Catania A/18 e Siracusa - Gela A/18 a norma dell'art. 16 lettera b) della legge 531 del 12.08.1992, strettamente collegata al rapporto concessorio che lega il CAS all'Ente concedente ANAS, è quella di garantire adeguati standard manutentivi delle infrastrutture autostradale già realizzata e di costruire nuove tratte autostradali assentite in concessione.

Per far fronte alla prima finalità devono essere utilizzati, per obbligo scaturente dalla convenzione di concessione, gli introiti ricavati dalla esazione del pedaggio, per cui tali introiti distribuiti sui capitoli di spesa dell'esercizio finanziario di cui al titolo "I" hanno, per il CAS natura obbligatoria.

Parimenti natura obbligatoria hanno le spese di cui al titolo "II", relative agli oneri per la costruzione delle nuove tratte autostradali, la cui realizzazione viene effettuata con finanziamenti statali e Comunitari erogati.

Da quanto sopra risulta evidente che tutte le spese previste in bilancio preventivo 2015 hanno carattere obbligatorio.

Nessun finanziamento viene erogato a carico del bilancio regionale e l'esistenza di un vincolo di destinazione è rinvenibile esclusivamente nelle previsioni del capitolo 201, il cui stanziamento è finalizzato alla copertura delle spese relative alla costruzione delle nuove tratte autostradali.

Al capitolo 201 "Costruzione Autostrada ed impianti" delle uscite è correlato il capitolo 91 "Contributo completamento autostrada" delle entrate, nel quale trovano postazione i contributi di finanziamento introitati con vincolo di destinazione per la costruzione delle nuove tratte autostradali.

Non essendo presenti nel bilancio preventivo spese correnti di carattere discrezionale, i criteri di valutazione adottati per la formulazione delle previsioni di spesa fanno essenzialmente riferimento all'esperienza pregressa maturata nel settore.

Le previsioni sull'andamento delle entrate e delle uscite per ciascuno degli esercizi nel bilancio pluriennale si fondano essenzialmente sui dati maturati negli esercizi precedenti nonché sulla consapevolezza degli obblighi discendenti dalla convenzione intercorrente con l'ANAS ( oggi MIT - SVCA).





**CONSORZIO AUTOSTRADIE SICILIANE**

**NOTA INTEGRATIVA**  
**ALLEGATO TECNICO AL BILANCIO 2015-2017**

La presente relazione pone in evidenza le azioni che caratterizzeranno l'attività che i diversi settori del Consorzio intraprenderanno durante l'esercizio 2015 e nel pluriennale 2015-2017, in conformità con gli obiettivi, i programmi e le linee strategiche, descritte nella relazione programmatica dell'Organo di vertice.

Il bilancio di previsione per l'esercizio 2015 del Consorzio per le Autostrade Siciliane, ente pubblico non economico, è stato redatto ai sensi della normativa del Decreto del Presidente della Repubblica n. 97 del 27.02.03 con le modifiche apportate dal Decreto del Presidente della Regione Siciliana n. 729 del 29.05.06 e secondo le istruzioni previste dalle circolari n. 12 del 19.12.08, n. 19 del 09.12.2010, n. 9 del 12/10/2011, n.10 del 2/11/2011, n. 3 del 8/2/2012, n. 6 del 29/2/2012 e n. 5 del 26/3/2014 dell'Assessorato Regionale dell'Economia.

Vista la circolare n. 4 del 3/2/2015 dell'Assessorato Regionale dell'Economia, che richiama il disposto del c.1 art. 10 D.L.gs. 118/2011 : “il bilancio di previsione finanziario è almeno triennale, ha carattere autorizzatorio ed è aggiornato annualmente in occasione della sua approvazione” e che il c. 12 dell'art.11 del medesimo decreto dispone:” nel 2015 gli enti adottano gli schemi di bilancio e rendiconto vigenti nel 2014, che **conservano valore a tutti gli effetti giuridici, anche con riguardo alla funzione autorizzatoria**, ai quali affiancano quelli previsti al c. 1, cui è attribuita **funzione conoscitiva. Il bilancio pluriennale 2015-2017 adottato secondo lo schema vigente nel 2014 svolge funzione autorizzatoria**”.

Il D.lgs 118/2011 come da ultimo modificato dal D.Lgs 126/2014 ha introdotto nuovi principi in materia di contabilità:

- affiancare i nuovi schemi di bilancio di previsione e di rendiconto per missioni e programmi ( con funzioni conoscitive) agli schemi di bilancio annuale e pluriennale e di rendiconto adottati nel 2014 che conservano la loro funzione autorizzatoria e valore giuridico ai fini della rendicontazione. Entrambe le versioni del bilancio e del rendiconto riportano le medesime risultanze contabili ( trattasi della classificazione dei medesimi dati con due differenti criteri ).
- applicazione del principio contabile generale della competenza finanziaria (cd.potenziata) per l'accertamento delle entrate e l'impegno delle spese;
- adozione del principio applicato della contabilità finanziaria;
- riaccertamento straordinario dei residui per adeguare lo stock dei residui attivi e passivi alla nuova configurazione del principio della competenza finanziaria;
- applicazione del principio contabile applicato della programmazione e predisposizione del primo DEFR e DUP con riferimento al triennio 2016-2018.

Agli schemi di bilancio e relativi allegati, redatti ai sensi del DPRS 726/2006, sono affiancati i nuovi schemi di bilancio di previsione per missioni e programmi (con funzioni conoscitive) redatti secondo i modelli ministeriali di cui all'allegato 9 richiamato dall'art. 11, c.1 lett.a), del D.lgs 118/2011, come da ultimo modificato dal D.lgs n. 126/2014.

Si da atto che, in applicazione dei principi sopra enunciati per l'avvio, della riforma contabile prevista dal D.lgs 118/2011, questo Ente a decorrere dal 1 gennaio 2015 ha proceduto:

- adeguamento del sistema informativo, contabile dell'Ente;
- alla riclassificazione per missioni e programmi dei capitoli del bilancio gestionale;
- alla organizzazione dell'attività del riaccertamento straordinario dei residui attivi e passivi, in parallelo al riaccertamento ordinario ai fini del rendiconto 2014, che saranno approvati con successivo atto deliberativo;
- ad acquisire le informazioni necessarie per la quantificazione del Fondo crediti di dubbia esigibilità, sia nel bilancio di previsione annuale e pluriennale (in ciascuna annualità), che come quota del risultato di amministrazione al 1 gennaio 2015, nell'ambito del riaccertamento straordinario dei residui, in attuazione del principio applicato dalla contabilità finanziaria 3.3.

Il bilancio di previsione 2015 è stato predisposto secondo le seguenti risultanze:

<b>ENTRATE</b>		<b>Competenza</b>	<b>Cassa</b>
<b>Avanzo presunto di Amministrazione</b>		<b>19.939.546,00</b>	
<b>Titolo I</b>	<b>Entrate extra tributarie</b>	<b>76.426.715,60</b>	<b>107.429.132,22</b>
<b>Titolo II</b>	<b>Entrate in conto capitale</b>	<b>113.455.094,23</b>	<b>392.064.950,97</b>
<b>Titolo III</b>	<b>Entrate per accensione prestiti</b>	<b>18.000.000,00</b>	<b>18.000.000,00</b>
<b>Titolo V</b>	<b>Entrate per partite di giro</b>	<b>41.030.000,00</b>	<b>120.562.957,95</b>
<b>TOTALE</b>		<b>268.851.355,83</b>	<b>638.057.041,14</b>
<b>USCITE</b>		<b>Competenza</b>	<b>Cassa</b>
<b>Titolo I</b>	<b>Spese correnti</b>	<b>71.213.481,14</b>	<b>142.356.510,77</b>
<b>Titolo II</b>	<b>Spese in conto capitale</b>	<b>138.607.874,69</b>	<b>365.456.678,33</b>
<b>Titolo III</b>	<b>Spese per rimborso prestiti</b>	<b>18.000.000,00</b>	<b>20.236.495,07</b>
<b>Titolo V</b>	<b>Uscite per partite di giro</b>	<b>41.030.000,00</b>	<b>110.007.356,97</b>
<b>TOTALE</b>		<b>268.851.355,83</b>	<b>638.057.041,14</b>

Uniformandosi alle richieste esplicitate dal Dipartimento Infrastrutture e Mobilità Trasporti, a seguito delle osservazioni dell'Assessorato Regionale dell'Economia, questo Consorzio per le Autostrade Siciliane, ha ritenuto per una più intelligibile lettura dei dati del Bilancio di Previsione 2015, redigerlo in un unico Centro di Responsabilità e secondo le indicazioni dell'Assessorato al Bilancio è stato istituito il Cap.135 – Fondo di riserva di cassa, che prevede per l'esercizio corrente, esclusivamente una previsione di sola cassa, prevedendo al Cap. 132/U “ Fondo di riserva ordinario” solo lo stanziamento di competenza.

Tra gli allegati, “Tabella dimostrativa del risultato di amministrazione presunto al termine dell'esercizio 2014”.

Partendo dal saldo iniziale di cassa e sommando algebricamente i residui attivi e passivi iniziali, si è pervenuti ad un primo risultato: l'avanzo d'amministrazione iniziale, successivamente, sommando le entrate accertate nell'esercizio 2014 e sottraendo le spese impegnate nel medesimo esercizio, unitamente alle variazioni dei residui attivi e passivi nell'esercizio, si è pervenuti alla determinazione dell'avanzo presunto, formato alla data di redazione del bilancio 2015, che nel caso specifico ammonta ad € 57.660.175,15.

A tale risultato si perviene attraverso i seguenti dati di sintesi:

Fondo cassa al 31.12.2013	€	1.489.828,25
Residui attivi iniziali	€ +	363.815.933,34
Residui passivi iniziali	€ -	319.374.464,97
<b>Risultato avanzo di amministrazione iniziale</b>	<b>€</b>	<b>45.931.296,62</b>
Entrate già accertate nell'esercizio 2014	€ +	157.981.140,63
Uscite già impegnate nell'esercizio 2014	€ -	147.124.516,07
Variazione dei residui passivi nell'esercizio 2014	€ +	872.253,97
<b>Avanzo alla data di redazione del bilancio</b>	<b>€</b>	<b>57.660.175,15</b>

Nel successivo prospetto sono state indicate le quote di destinazione dell'avanzo applicato all'esercizio 2015 riepilogando le singole somme in due sottotabelle:

A) “ avanzo di amministrazione vincolato ”

B)“ preventiva assegnazione dell'avanzo “.

Di conseguenza, l'avanzo presunto pari ad € 57.660.175,15 è stato applicato al bilancio in una quota vincolata per Fondo TFR per un importo pari ad € 19.372.976,00 ed una quota pari ad € 566.570,00 al FDCE nella misura del 50%

**PROSPETTO DELLA DESTINAZIONE DELL'AVANZO DI AMMINISTRAZIONE  
APPLICATO AL BILANCIO DI PREVISIONE DI ESERCIZIO 2015**

1)		Avanzo amministrazione	<b>€57.660.175,15</b>	Avanzo di amministrazione vincolato	Preventive assegnazioni	
				Elenco A	Elenco B	
2)	-	Avanzo di amministrazione vincolato (vedi elenco A)				
3)	=	Avanzo di amministrazione non vincolato				
4)	-	Vincolo per preventive assegnazioni (vedi elenco B)				
		<b>FCDE</b>				€ 566.570,00
		<b>FONDO TRATTAMENTI DI FINE RAPPORTO</b>				€19.372.976,00
		<b>Avanzo applicato al 2015</b>			<b>Totale</b>	<b>€19.939.546,00</b>
5)	=	<b>Avanzo di amministrazione utilizzabile</b>				<b>€37.720.629,15</b>
6)	-	5% spese corrente complessiva prevista, risultante del conto consuntivo, fino ad un massimo di € 150.000,00				
7)	=	Somma da trattenere in sede di erogazione della seconde semestralità del contributo regionale		<b>Totale</b>		
					<b>Totale</b>	<b>€57.660.175,15</b>

Si precisa che l'avanzo di amministrazione presunto al 31/12/2014, derivante dai dati di preconsuntivo, ammonta ad € 57.660.175,15 e che la quota di avanzo utilizzato è destinata esclusivamente ai fondi di accantonamento per FDCE e fondo TFR.

L'Avanzo di amministrazione non vincolato non viene applicato al Bilancio di previsione 2015. A seguito dell'approvazione del rendiconto e della contestuale revisione straordinaria dei residui, è possibile utilizzare la quota libera del risultato di amministrazione e la quota vincolata a preventive assegnazioni.

Il documento previsionale dell'esercizio 2015 è stato redatto secondo le raccomandazioni e le prescrizioni dettate dall'Assessorato Infrastrutture e mobilità Dipartimento Infrastruttura e Mobilità Trasporti - Servizio 9 Infrastrutture Viarie - Sicurezza Stradale.

Si evidenzia che nel documento previsionale dell'esercizio 2015 ci si è attenuti alle disposizioni di cui alla circolare n. 19 del 9.12.2010 con particolare riferimento al rispetto dei parametri del patto di stabilità regionale attestando i livelli di spesa con una diminuzione pari al 2% rispetto alle corrispondenti voci di spesa del consuntivo 2009.

Ci si è attenuti al contenimento della spesa secondo quanto previsto dai comma 1 e 2 dell'art.23 L.R. 11/2010.

Di seguito si riportano le Spese per il Personale previste per l'esercizio 2015, significando che non si sono apportati incrementi, vista e considerata la trattativa sindacale per la modifica del contratto di lavoro, che dovrebbe essere adeguato a quello dei dipendenti della Regione Siciliana.

Nel complesso del costo del personale si è proceduto ad effettuare una diminuzione, decrementando le spese per le diarie e trasferte e per stipendi al personale.

<b>Capitolo di Bilancio</b>	<b>Descrizione</b>	<b>Previsioni 2014</b>	<b>Variazioni</b>	<b>Previsioni 2015</b>
<b>11</b>	<b>Stipendi al personale</b>	€ 15.805.219,56	€ -1.805.219,56	€ 14.000.000,00
<b>12</b>	<b>Compensi lavoro stra.</b>	€ 1.089.717,67		€ 1.089.717,67
<b>13</b>	<b>Diarie e trasferte</b>	€ 150.000,00	€ -50.000,00	€ 100.000,00
<b>14</b>	<b>Ind.e rimb. Trasferim.</b>	€ 10.000,00		€ 10.000,00
<b>15</b>	<b>Oneri prev.li e ass.li</b>	€ 3.798.000,00		€ 3.798.000,00
<b>16</b>	<b>Idennità di liquidazione</b>	€ 2.036.979,64	€ -500.000,00	€ 1.536.979,64
<b>17</b>	<b>Corsi aggior. Prof.le</b>	€ 20.000,00		€ 20.000,00
<b>18</b>	<b>Stip. Pers. Straord.</b>	€ 100.000,00	€ -100.000,00	
<b>19</b>	<b>Oneri prev.li e ass.li</b>	€ 25.000,00	€ -25.000,00	
<b>31</b>	<b>Contributi per pensioni a carico dell'Ente</b>	€ 10.000,00	€ -10.000,00	
	<b>TOTALI</b>	<b>€ 23.044.916,87</b>	<b>€ -2.490.219,56</b>	<b>€ 20.554.697,31</b>

Altresi,di seguito si rappresentano i compensi previsti nel Bilancio 2015, da corrispondere agli Organi di Amministrazione e Controllo dell'Ente, determinati nel rispetto dell'art.17 comma 1 della Legge 11/2012, così di seguito analiticamente descritti :

- **Organi di Amministrazione :**

Presidente € 50.000,00  
Vice Presidente € 40.000,00  
Consiglieri € 40.000,00

- **Collegio dei Revisori:**

Presidente € 15.911,96  
Componenti € 13.259,97

Il fondo di riserva di cassa è stato istituito attenendosi alle disposizioni della circolare n.12/2008 ed al parere dell'Assessorato all'Economia.

In relazione alle disposizioni sul "Patto di stabilità Regionale" l'Ente, assoggettato nella qualità di Ente Pubblico non economico, con i prospetti di seguito evidenziati, conferma il mantenimento dei parametri imposti, sia in materia di "spese per il personale" che di "altre spese".

In riferimento alle entrate per pedaggi si conferma, che considerato il monitoraggio dei flussi di entrata dell'esercizio 2014, prudenzialmente per l'esercizio 2015 è stata mantenuta la stessa previsione, in considerazione della prossima esazione dei pedaggi per una parte del tratto della "Siracusa – Gela".

Anche se nell'esercizio 2014 si è provveduto a transigere parte del contenzioso, purtroppo non si può che confermare l'esistenza di ulteriori domande giudiziali, relative al contenzioso pendente. Per far fronte a tali evenienze, è stato previsto uno stanziamento di bilancio di €. 4.000.000,00 al capitolo 131 delle uscite, denominato "liti arbitraggi, risarcimento danni conciliazioni e spese legali".

Nell'imminente avvio dei lavori di messa in sicurezza delle Gallerie Tindari e Capo d'Orlando, lavori interamente finanziati dalla Regione Sicilia attraverso dei trasferimenti, sono stati istituiti i capitoli: 209 denominato: "Trasferimento Regione Sicilia per messa in sicurezza ed adeguamento impianti tecnologici Galleria Tindari" e cap. 210 denominato: "Trasferimento Regione Sicilia per messa in sicurezza ed adeguamento impianti tecnologici Galleria Capo d'Orlando", ai quali corrispondono in entrata i capp. 92/E e 93/E aventi rispettivamente uno stanziamento pari ad 4.520.640,00 e 4.243.415,95, quali quote previste per l'anno 2015.

In relazione all'avvio dei lavori per il Viadotto Ritiro, è stato istituito il cap. 208 denominato: "Trasferimento quota a carico Regione Sicilia per cofinanziamento adeguamento statico e miglioramento sismico Viadotto Ritiro" con stanziamento pari ad € 3.222.220,08 collegato al cap. 96/E.



---

## RELAZIONE FINANZIARIA

---

Per l'Esercizio 2014, l'avanzo di Amministrazione presunto ammonta a circa € 57.660.175,15.

A tale risultato si perviene attraverso i seguenti dati di sintesi:

Fondo cassa al 31.12.2013	€	1.489.828,25
Residui attivi iniziali	€ +	363.815.933,34
Residui passivi iniziali	€ -	319.374.464,97
<b>Risultato avanzo di amministrazione iniziale</b>	<b>€</b>	<b>45.931.296,62</b>
Entrate già accertate nell'esercizio 2014	€ +	157.981.140,63
Uscite già impegnate nell'esercizio 2014	€ -	147.124.516,07
Variazione dei residui passivi nell'esercizio 2014	€ +	872.253,97
<b>Avanzo alla data di redazione del bilancio</b>	<b>€</b>	<b>57.660.175,15</b>

Ai sensi dell'art. 42, comma 8, del D.lgs 118/2011, la quota del risultato di amministrazione presunto dell'esercizio precedente costituito da accantonamenti risultanti dall'ultimo consuntivo approvato o derivante da fondi vincolati possono essere immediatamente utilizzate per le finalità cui sono destinate, attraverso l'iscrizione di tale risorse, come posta a sé stante dell'entrata, del primo esercizio del bilancio di previsione.

L'Avanzo di Amministrazione presunto al 31/12/2014 pari ad € 57.660.175,15 viene accantonato per una quota pari ad € 19.372.976,00 al "Fondo T.F.R. buonuscita personale di ruolo" e per una quota pari ad € 566.570,00 al "Fondo rischi crediti di dubbia esigibilità".

La quota rimanente, pari ad € 37.720.629,15, costituisce l'Avanzo di amministrazione non vincolato che non viene applicato al Bilancio di Previsione 2015. A seguito dell'approvazione del rendiconto 2014 e della contestuale revisione straordinaria dei residui anno 2014 sarà possibile utilizzare la quota libera del risultato di amministrazione e la quota vincolata a preventive assegnazioni non utilizzata.

Nella tabella sotto elencata si evidenzia il risultato del fondo di cassa al 31.12.2014

- Saldo iniziale di cassa all'1.1.2014	+	1.489.828,25
- Incassi al 31.12.2014	+	94.287.776,43
- Pagamenti al 31.12.2014	-	95.777.604,68
- Fondo di cassa al 31.12.2014		

Agli schemi di bilancio e relativi allegati redatti ai sensi del DPRS n. 729/2006, sono affiancati i nuovi schemi di bilancio di previsione per missioni e programmi ( con funzioni conoscitive) redatti secondo i modelli ministeriali di cui all'allegato 9 richiamato dall'art.11, c.1 lett.a), del D.Lgs. 118/2011, come da ultimo modificato dal D.Lsg. 126/2014.

Nel bilancio di previsione 2015-2017, con riferimento all'esercizio 2015, l'importo complessivo del Fondo Pluriennale Vincolato iscritto in entrata è pari a 0 quando il bilancio di previsione è approvato prima del riaccertamento straordinario dei residui previsto dall'art.3, c.7 del D.lgs 118/2011.

L'Ente si prefigge di eliminare quei residui molto datati, una volta attestata, da parte dei Dirigenti preposti, la loro assoluta inesigibilità. Con l'approvazione del rendiconto 2014 e il contestuale riaccertamento straordinario dei residui, si procederà alla conseguente determinazione del fondo pluriennale vincolato da iscrivere in entrata del bilancio dell'esercizio 2015 con apposite variazioni di bilancio.

**L'elaborazione delle poste contabili di previsione, per l'Esercizio 2015 ha dato luogo alle seguenti risultanze riepilogative:**

<b>ENTRATE</b>		<b>Competenza</b>	<b>Cassa</b>
<b>Avanzo presunto di Amministrazione</b>		<b>19.939.546,00</b>	
<b>Titolo I</b>	<b>Entrate extra tributarie</b>	<b>76.426.715,60</b>	<b>107.429.132,22</b>
<b>Titolo II</b>	<b>Entrate in conto capitale</b>	<b>113.455.094,23</b>	<b>392.064.950,97</b>
<b>Titolo III</b>	<b>Entrate per accensione prestiti</b>	<b>18.000.000,00</b>	<b>18.000.000,00</b>
<b>Titolo V</b>	<b>Entrate per partite di giro</b>	<b>41.030.000,00</b>	<b>120.562.957,95</b>
<b>TOTALE</b>		<b>268.851.355,83</b>	<b>638.057.041,14</b>
<b>USCITE</b>		<b>Competenza</b>	<b>Cassa</b>
<b>Titolo I</b>	<b>Spese correnti</b>	<b>71.213.481,14</b>	<b>142.356.510,77</b>
<b>Titolo II</b>	<b>Spese in conto capitale</b>	<b>138.607.874,69</b>	<b>365.456.678,33</b>
<b>Titolo III</b>	<b>Spese per rimborso prestiti</b>	<b>18.000.000,00</b>	<b>20.236.495,07</b>
<b>Titolo V</b>	<b>Uscite per partite di giro</b>	<b>41.030.000,00</b>	<b>110.007.356,97</b>
<b>TOTALE</b>		<b>268.851.355,83</b>	<b>638.057.041,14</b>

# PATTO DI STABILITA'ENTI REGIONALI

Mod.CF1 – Competenza – Contabilità Finanziaria

## PATTO DI STABILITA' ENTI REGIONALI

CERTIFICAZIONE EX COMMA 3, ART. 16, L.R. 12 MAGGIO 2010 , N. 11

ENTE: CONSORZIO AUTOSTRADE SICILIANE

(importi in migliaia di euro)

### RENDICONTO GENERALE ES. 2009 - ACCERTAMENTI ED IMPEGNI DI COMPETENZA

<b>A</b>	- Entrate Correnti -	82.457	<b>B</b>	- Uscite correnti -	79.642
			<b>(B1)</b>	- Spese del personale	28.512
			<b>(B2)</b>	- Spese obbligatorie	45.697
			<b>(B3)</b>	- Altre spese correnti	5.433
<b>C</b>	- Saldo Finanziario di parte corrente (A - B3)				77.024
<b>D</b>	- 2% di C				1.540
<b>E</b>	- Limite da rispettare, negli esercizi 2011/2013, per "Altre spese correnti" (B3-D)				3.892
<b>F</b>	- Limite da rispettare, negli esercizi 2011/2013, per "Spese del personale" (=B1)				28.512

### BILANCIO DI PREVISIONE ES. 2015 - PREVISIONI DI COMPETENZA

<b>A</b>	- Entrate Correnti -	76.427	<b>B</b>	- Uscite correnti -	71.214
			<b>(B1)</b>	- Spese del personale	20.555
			<b>(B2)</b>	- Spese obbligatorie	50.013
			<b>(B3)</b>	- Altre spese correnti	646
<b>E</b>	- Altre spese correnti				Il limite è rispettato
<b>F</b>	- Spese del personale				Il limite è rispettato

Sulla base delle predette risultanze si certifica che  
:

- L'obiettivo è stato rispettato
- L'obiettivo non è stato rispettato

IL RESPONSABILE DEL SERVIZIO FINANZIARIO

PER ASSEVERAZIONE  
L'ORGANO DI REVISIONE O CONTROLLO

IL RAPPRESENTANTE DELL'ENTE

## PATTO DI STABILITA' ENTI REGIONALI

CERTIFICAZIONE EX COMMA 3, ART. 16, L.R. 12 MAGGIO 2010 , N. 11

## CONSORZIO PER LE AUTOSTRADE SICILIANE

(importi in migliaia di euro)

## RENDICONTO GENERALE ES. 2009 - RISCOSSIONI E PAGAMENTI (Comp+Res)

<b>A</b>	- Entrate Correnti -	85.814	<b>B</b>	- Uscite correnti -	68.112
			<b>(B1)</b>	- Spese del personale	28.641
			<b>(B2)</b>	- Spese obbligatorie	31.390
			<b>(B3)</b>	- Altre spese correnti	8.081
<b>C</b>	- Saldo Finanziario di parte corrente (A - B3)				77.733
<b>D</b>	- 2% di C				1.555
<b>E</b>	- Limite da rispettare, negli esercizi 2014/2016, per "Altre spese correnti " (B3-D)				6.526
<b>F</b>	- Limite da rispettare, negli esercizi 2014/2016, per "Spese del personale" (=B1)				28.641

\*\*\*

## BILANCIO DI PREVISIONE ES. 2015 - PREVISIONI DI CASSA

<b>A</b>	- Entrate Correnti -	107.488	<b>B</b>	- Uscite correnti -	142.357
			<b>(B1)</b>	- Spese del personale	21.557
			<b>(B2)</b>	- Spese obbligatorie	119.409
			<b>(B3)</b>	- Altre spese correnti	1.391
<b>E</b>	- Altre spese correnti		Il limite è rispettato		
<b>F</b>	- Spese del personale		Il limite è rispettato		

Sulla base delle predette risultanze si certifica che :

 L'obiettivo è stato rispettato L'obiettivo non è stato rispettato

IL RESPONSABILE DEL SERVIZIO FINANZIARIO

PER ASSEVERAZIONE

L'ORGANO DI REVISIONE O CONTROLLO

IL RAPPRESENTANTE DELL'ENTE

Come già previsto dalle disposizioni vigenti in materia di predisposizione del bilancio di previsione degli Enti soggetti al Patto di Stabilità interno, art. 11 L.R. 5 del 31/10/2014 avente ad oggetto “ Contenimento delle spese per il settore pubblico regionale e delle società partecipate” ha prorogato le disposizioni previste dell’art. 16, c. 4 e dall’art. 18, c.1 della L.R. 11 del 12/5/2010, anche per il triennio 2014/2016.

Tali disposizioni mirano a far sì che il rispetto delle regole previste, costituiscano un vincolo all’attività programmatica dell’Ente, anche al fine di consentire all’Organo di revisione di vigilare in sede di approvazione di bilancio.

Pertanto, anche per il suddetto triennio, si dovrà garantire il rispetto del patto di stabilità interno ottemperando alle seguenti disposizioni:

- le norme sul patto sono osservate in sede di predisposizione del bilancio di previsione;
- per gli esercizi finanziari, il concorso degli Enti destinatari del presente articolo agli obiettivi di finanza pubblica della Regione è fissato in termini di competenza e di cassa, nella misura degli importi registrati nell’anno 2009 decurtati del 2% calcolato sul saldo finanziario di parte corrente ivi comprese le spese relative a consulenze e incarichi e collaborazioni.

A tale scopo sono state indicate le entrate e le spese previste nel bilancio 2015, con l’indicazione delle spese per il personale e delle spese obbligatorie raffrontate alla stessa tipologia di spesa sostenuta nell’esercizio 2009.

## **COSTITUZIONE DEL FONDO CREDITI DI DUBBIA ESIGIBILITA'**

L'Ente, in sede di predisposizione del bilancio di previsione, in osservanza al principio contabile applicato concernente la contabilità finanziaria, allegato 2 al DPCM 28/12/2011, ha previsto la realizzazione di un accantonamento al fondo crediti di dubbia esigibilità, vincolando una quota dell'avanzo di amministrazione. A tal fine, nel bilancio di previsione, è stata stanziata un apposita posta contabile denominata "Fondo crediti di dubbia esigibilità" il cui ammontare dipende: dalla dimensione degli stanziamenti relativi ai crediti che si prevede si formeranno nell'esercizio, dalla loro natura e dall'andamento del fenomeno negli ultimi cinque esercizi precedenti (la media del rapporto tra incassi e accertamenti per ciascuna tipologia di entrata). Il legislatore ha concesso la facoltà di applicare gradualmente la norma per quanto concerne l'accantonamento da effettuare nel fondo crediti di dubbia esigibilità. Nell'annualità 2015 e 2016 gli enti già sperimentatori devono stanziare in spesa una quota non inferiore al 55% dell'importo dell'accantonamento ordinario.

Nell'annualità 2017 lo stanziamento deve essere almeno pari al 70% mentre nel terzo si deve realizzare la copertura integrale. Sono state innanzitutto individuate le categorie di entrata di dubbia esigibilità ed è stato effettuato il calcolo per ciascuna di esse della media tra gli incassi e gli accertamenti degli esercizi dal 2010 al 2014, secondo le modalità previste dal principio contabile. Alla luce dei vari risultati ottenuti, l'Ente ha optato per la modalità di calcolo A (media semplice),

in quanto le altre modalità avrebbero condotto in alcuni casi a risultati incongruenti. Lo stanziamento in spesa del Fondo Crediti Dubbia Esigibilità nella proposta di bilancio 2015-2017 è stato formulato applicando le percentuali di accantonamento minimo. Di seguito si riporta per ogni

singola tipologia di entrata la relativa scheda di calcolo:

Descrizione	Anno n-5 2010	Anno n-4 2011	Anno n-3 2012	Anno n-2 2013	Anno n-1 2014	Totale			Previsioni anno n	
Accertato competenza	77.134	79.185	73.069	70.328	70.111	369.827			74.250	A
Incassato competenza	78.696	77.293	72.623	69.041	66.530	364.183				
% Incassato / accertato	102,0%	97,6%	99,4%	98,2%	94,9%					
<b>Metodo a) - Media aritmetica</b> Media aritmetica sul totale del quinquennio Media aritmetica sui rapporti annui							<b>Media</b>	<b>100%-Media (B)</b>	<b>FCDE</b>	
							98,5%	1,53%	1.133,14	A*B
							98,4%	1,58%	1.174,97	A*B
<b>Metodo B) - Media della sommatoria delle ponderazioni</b>										
Fattori di ponderazione	10%	10%	10%	35%	35%					
Accertamenti ponderati	7.713	7.919	7.307	24.615	24.539	72.092,45				
Incassi ponderati	7.870	7.729	7.262	24.164	23.286	70.311,05	97,5%	2,47%	1.834,71	A*B
<b>Metodo C) - Sommatoria dei rapporti ponderati</b>										
% Incassato / accertato	102,0%	97,6%	99,4%	98,2%	94,9%					
Fattori di ponderazione	10%	10%	10%	35%	35%					
% Incassato / accertato ponderato	10,20%	9,76%	9,94%	34,36%	33,21%		97,5%	2,53%	1.875,28	A*B

Per consentire una certa gradualità nell'applicazione della riforma, il D.Lgs 126/2014 ha consentito che per il primo anno l'accantonamento a preventivo potesse essere pari al 50% dell'importo teorico, percentuale al 75% nel secondo anno, per arrivare al 100% a partire solo dal terzo.

## **RAZIONALIZZAZIONE DELLE SPESE PER L'ACQUISTO DI BENI E SERVIZI**

La direttiva dell'Assessorato all'Economia prot. n. 6116 del 02/10/2012 di attuazione della delibera della Giunta Regionale n. 317 del 04/09/2012, ha stabilito che lo stanziamento delle spese per acquisto beni e prestazioni di servizi ( Aggregato economico I – UPB 2 ) deve essere, in termini monetari, ridotto del 20% rispetto alla stessa spesa sostenuta per l'anno 2011. Si evidenzia che, nello stesso anno, l'Ente ha sostenuto una spesa, in termini monetari per € 42.442.839,59 che ridotti del 20% ammontano ad € 33.954.271,67. Mentre gli stanziamenti previsti nel Bilancio di Previsione 2015, in termini monetari, sono pari a € 31.199.213,83 e gli stessi sono strettamente necessari a garantire il funzionamento dell'Ente.

Il Responsabile del Servizio Finanziario

Dott.ssa Caterina Lombardo

Il Direttore Generale  
Ing. Salvatore Pirrone



## *RELAZIONE SUL PIANO TRIENNALE DEGLI INVESTIMENTI*

*ANNO 2015 - -2017*

### **RELAZIONE SUL PIANO TRIENNALE DEGLI INVESTIMENTI 2015 - 2017**

Il Consorzio per le autostrade Siciliane, a norma dell'art. 16 lettera b) della Legge 531 del 12.08.1992, è succeduto nella totalità dei rapporti giuridici dei Consorzi per l'Autostrada Messina – Palermo A/20 , Messina – Catania A/18 e Siracusa – Gela A/18 a far data dall'1.10.1997.

Con Decreto Interministeriale n. 248 dell'8.05.1997, la titolarità delle concessioni assentite ai predetti Consorzi, è stata trasferita al Consorzio per le Autostrade Siciliane che opera nel lambito di una concessione con scadenza al 31.12.2030 in base alla convenzione stipulata con l'Ente concedente il 27/11/2000.

Nel redigere il documento programmatico dell'attività del Consorzio per le Autostrade Siciliane, relativo all'aggiornamento del programma triennale 2014-2016 ed all'elenco dei lavori da realizzare nel corso dell'esercizio finanziario 2014, di cui all'art. 128 del D.Lgs 163/06 non si possono sottacere le difficoltà cui va incontro la gestione dell'Ente per reperire nell'ambito del proprio Bilancio adeguate somme da destinare alle indispensabili attività di manutenzione per le quali sussiste l'obbligo, convenzionalmente prescritto, di destinare una percentuale degli introiti annui ad investimenti atti a garantire il mantenimento delle citate infrastrutture ed il miglioramento dei servizi offerti all'utenza, in particolare per garantire maggiori standard di sicurezza alla circolazione autostradale. Ciò risulta particolarmente impegnativo poiché, ad eccezione di alcuni tratti, gran parte della rete autostradale è stata realizzata oltre 35 anni addietro e presenta i segni del tempo trascorso e la necessità di importanti interventi di manutenzione, di adeguamento alle nuove normative che nel tempo sono state emanate ed anche realizzazione di impianti tecnologicamente avanzati e all'utilizzazione più performanti (sostituzione di barriere di sicurezza, utilizzazione di asfalti drenanti ed antiskid, impianti di telecontrollo, di messaggeria variabile, controllo velocità ecc...).

Le difficoltà a reperire adeguati fondi di bilancio e la conseguente insufficienza di interventi di manutenzione hanno fatto sì che il CAS soggiacesse a controlli continui ed approfonditi da parte della Concedente, accompagnate da innumerevoli contestazioni.

La ripartizione degli introiti da pedaggio, nei vari Capitoli di spesa del Bilancio dell'Ente, non permette certamente di far fronte a tutte le necessità gestionali e di manutenzione, tuttavia l'Amministrazione Regionale ed il Consorzio hanno manifestato la volontà comune di rendere fruibile in condizioni di massima sicurezza le tratte autostradali di propria gestione, Messina – Catania, Siracusa – Rosolini A/18 e Messina – Palermo A/20, con interventi appropriati di ordinaria e straordinaria manutenzione, sulla scia di quanto, seppur con difficoltà, avviato negli ultimi anni. In tal senso la Delibera CIPE n.62 del 3 agosto 2011 assegna somme pari a 54 milioni di euro, finalizzate a finanziare interventi prioritari per la messa in sicurezza delle autostrade gestite dal CAS; in particolare saranno finanziati interventi prioritari contenuti nel *Piano straordinario per la messa in sicurezza delle tratte Messina-Catania A/18 e Messina-Palermo A20*, approvato nel 2009 dal Governo Regionale destinando una somma pari ad € 18.850.000,00 al predetto piano straordinario. Con delibera n. 400 del 29/09/2009 veniva individuato e destinato al predetto piano straordinario l'importo di € 8.300.000,00 derivante dalle risorse liberate, già accreditate al Consorzio a seguito della delibera 176 del 16/04/2006, destinato ai lavori di costruzione dei lotti 6+7 e 8 dell'autostrada Siracusa – Gela e l'importo di € 10.550.000,00, quali risorse derivante da economie e da ribassi d'asta maturati dall'attuazione degli interventi di viabilità secondaria afferenti alla misura 6.01 del POR SICILIA 2000/2006.

Fra gli interventi elencati nel piano straordinario in argomento e resi coerenti dal Nucleo Regionale di Valutazione e Verifica degli Investimenti Pubblici la regione ha finanziato con le risorse di cui alla delibera 400 del 29/09/2009 gli interventi riguardanti la riqualificazione della segnaletica verticale e delle barriere di sicurezza delle tratte Messina – Catania e Messina – Palermo.

A seguito dell'intervenuto finanziamento da parte del CIPE di cui alla delibera n. 62/2011, il Consorzio ha provveduto a revisionare il piano straordinario in argomento, integrandolo con

alcune attività ritenute prioritarie, alla luce di alcune problematiche che si sono evidenziate in corrispondenza delle gallerie Tindari e Capo d'Orlando a seguito dell'intervento della Magistratura e per alcune problematiche strutturali che si sono evidenziate in corrispondenza del viadotto Ritiro, in previsione delle opere di collegamento delle rampe del realizzando svincolo di Giostra – Annunziata con l'Autostrada Messina – Palermo in corrispondenza del sopraddetto viadotto in entrambe le carreggiate.

Il Consorzio ha previsto nel proprio Bilancio di previsione 2014, per gli interventi di manutenzione autostradale, una somma complessiva di oltre 43,8 milioni di euro di cui 15,8 milioni di euro, allocate al cap. 48 per le attività di manutenzione ordinaria e 28,00 milioni di euro allocate al capitolo 204 per la manutenzione straordinaria, (superiore di oltre dieci milioni alla quota prevista in Convenzione) ai quali si aggiungono quelli di cui alla delibera CIPE 62/2011 per l'esercizio 2014.

Relativamente alla previsione per l'anno 2014 la somma complessiva prevista per interventi di manutenzione ammonta ad oltre 43,8 milioni di euro, ai quali, così come sopraddetto si possono aggiungere parte di quelli provenienti dalla delibera CIPE sopracitata (che supererebbe di molto la previsione di Convenzione);

L'incremento dei fondi di Bilancio, rispetto ai livelli attuali, sarà agevolmente coperta dalle somme derivanti dalla stipula delle nuove Convenzioni per le Aree di Servizio, attualmente molto al di sotto della media degli introiti del resto della rete autostradale Italiana, e da quelle derivanti dalla attivazione del sistema di esazione della tratta Siracusa-Gela, che dovrebbe entrare in attività entro il I° semestre 2015.

Il Programma prevede inoltre una serie di interventi di manutenzione, aventi un livello di priorità leggermente inferiore, che spesso sono di completamento di quelli a maggiore priorità. Per la realizzazione tali interventi sarà necessario reperire le relative risorse finanziarie.

Infine il Programma prevede gli interventi di nuova costruzione aventi finanziamenti autonomi.

La realizzazione nel prossimo triennio degli interventi di manutenzione e/o di adeguamento, aventi priorità massima e per i quali sono state individuate le risorse finanziarie, unitamente a

quelli già in corso di esecuzione o comunque per i quali esiste già l'impegno finanziario, permetterà:

- di mettere a regime un organico programma di manutenzioni ordinarie che interesseranno gli impianti elettrici e di ventilazione, le opere d'arte, le pavimentazioni, la segnaletica orizzontale, le opere a verde, i sistemi di raccolta e smaltimento delle acque superficiali, gli impianti di esazione pedaggi, di telecontrollo, di sostituzione delle barriere incidentate, di sostituzione dei giunti ammalorati, di sorveglianza e assistenza al traffico, di manutenzione dei fabbricati, dei caselli, ecc...;
- il rifacimento degli impianti SOS;
- l'adeguamento delle barriere di sicurezza dei viadotti;
- l'adeguamento normativo degli impianti di ventilazione nelle gallerie aventi lunghezza oltre 1000 metri;
- il completamento della segnaletica Verticale;
- il consolidamento di quelle gallerie che presentano le problematiche più gravi;
- il consolidamento di quelle opere d'arte che presentano le problematiche più gravi;
- il ripristino della funzionalità del sistema di Telecontrollo e di segnalazione nei tratti dove lo stesso è presente;
- la realizzazione del sistema di Messaggeria variabile;
- il completamento dell'impianto di esazione pedaggi;
- di effettuare una campagna di indagini strutturali sulle Opere d'arte (gallerie e viadotti) al fine di individuare la priorità degli interventi di consolidamento.
- il rifacimento di tratti di pavimentazione stradale utilizzando asfalto drenante;
- interventi per la riduzione dell'inquinamento acustico.

Di seguito si riporta il Piano Triennale, con il relativo piano annuale, nel quale sono esposti tutti gli interventi in fase di programmazione che di esecuzione di cui alle schede allegate:

-Quadro riepilogativo dei capitoli;

-Articolazione della copertura finanziaria;

-Elenco annuale.

Nelle suddette schede, componenti gli schemi del programma triennale 2014-2016 (v. scheda n. 2) e l'elenco annuale (v. scheda n.3) degli interventi da realizzare nel corso dell'esercizio 2014 e la provenienza dei fondi necessari, sono esposti i principali interventi.

Detti interventi riguardano sia la fase programmatica che quella in esecuzione.

Nella predetta scheda n. 3 (elenco annuale) sono indicati gli interventi di ordinaria e straordinaria manutenzione nonché quelli riferiti alla costruzione dei Lotti dell'autostrada SR-Gela, di alcuni interventi di completamento della tratta di 41 Km "Furiano – Castelbuono" dell'autostrada ME-PA e la realizzazione degli svincoli di Alì Terme (ME-CT), Monforte San Giorgio, Capo D'Orlando e Furnari - Portorosa (ME-PA), nonché l'ampliamento dello svincolo di Giardini Naxos della tratta ME-CT, già in fase avanzata di realizzazione.

Vengono elencati qui di seguito, distinti per capitolo di bilancio, gli interventi per i quali sono stati già assunti impegni finanziari e quelli che si prevede di avviare, di cui occorre il relativo impegno.

Opere eseguite nel corso del 2015 – appaltate o in corso d'appalto

<b>UFFICIO MANUTENZIONE</b>			
<b>N.</b>	<b>DENOMINAZIONE</b>	<b>STATO</b>	<b>IMPORTO</b>
1	Catasto delle strade	Appaltato	€ 275.000,00
2	A/18 Dir. Me sostituzione giunto Viadotto S.Giovanni km 40+300	Lavori eseguiti	€ 37.000,00
3	A/18 Siracusa-Gela sostituzione giunto Viadotto Cassibile km 12+000	Lavori eseguiti	€ 38.000,00
4	A/18 Siracusa-Gela sostituzione giunto Viadotto Cassibile km 12+200	Lavori eseguiti	€ 39.000,00
5	A/18 Lavori urgenti scarpata km 0+000 dir CT	Lavori eseguiti	€ 10.000,00
6	A/18 Lavori di riqualificazione svincolo Paesi Etnei	Lavori eseguiti	€ 185.000,00
7	A/18 Me-Ct e Sr-Gela ripristino rete metallica relativa a contestazioni MIT	Lavori eseguiti	€ 31.000,00
8	A/18 Ripristino muri di sostegno degradati in seguito a contestazioni MIT	Lavori eseguiti	€ 70.000,00
9	A/18 lavori di messa in sicurezza area esterna caserma Polstrada Giardini Naxos	Lavori eseguiti	€ 30.000,00
10	A/18 ed A/20 messa in sicurezza mediante potatura e/o abbattimento alberi costituenti pericolo	Lavori eseguiti	€ 32.000,00

11	A/18 dir. CT riqualificazione muro di sostegno in prossimità della galleria Caccamo	Lavori eseguiti	€ 48.000,00
12	A/18 ed A/20 fornitura e posa in opera di indicatori di direzione ins eguito a contestazioni MIT	Lavori eseguiti	€ 14.000,00
13	A/18 Sr-Gela lavori di riqualificazione della segnaletica orizzontale e verticale barriera di Cassibile	Lavori in corso di esecuzione	€ 200.000,00
14	A/18 riqualificazione svincolo Giardini Naxos	Lavori in corso di esecuzione	€ 150.000,00
15	A/18 Manutenzione fossi di guardia ed altro tratta Messina-Catania	Da appaltare	€ 760.000,00
16	A/18 Manutenzione fossi di guardia relativi a contestazioni MIT	Da appaltare	€ 50.000,00
17	A/18 Lavori ripristino tratti saltuari strato di usura tratta Messina-Giardini	Da appaltare	€ 40.000,00
18	A/18 Lavori ripristino tratti saltuari strato di usura tratta Giardini-Messina	Da appaltare	€ 40.000,00
19	A/18 Me-Ct lavori di messa in sicurezza pavimentazione stradale	In fase di progettazione	€ 3.300.000,00
20	A/18 Lavori di manutenzione cavalcavia in seguito a contestazioni MIT	Da appaltare	€ 577.000,00
21	A/18 Me-Ct e Sr-Gela Lavori di ripristino della segnaletica orizzontale relativa a contestazioni MIT	Da appaltare	€ 80.000,00
22	A/18 Siracusa-Gela ripristino canale di scolo fontane Bianche	In fase di progettazione	€ 50.000,00
23	A/18 Me-Ct redazione progetto ACCORDO QUADRO	In fase di progettazione	€ 500.000,00
24	A/18 Sr-Gela redazione progetto ACCORDO QUADRO	In fase di progettazione	€ 250.000,00
25	A/20 Riqualificazione parcheggio Ronetto km 26+780	Lavori eseguiti	€ 50.000,00
26	A/20 Dir. Me disaggio volta galleria S.Biagio	Lavori eseguiti	€ 37.000,00
27	A/20 Lavori vari per la manutenzione tratta Barcellona-Furiano (contratto aperto)	Lavori eseguiti	€ 499.000,00
28	A/20 Lavori di manutenzione cavalcavia n. 22	Lavori eseguiti	€ 80.000,00
29	A/20 fornitura e posa in opera N.J. in cls per la messa in sicurezza svincolo di Tremest. e viad. Rio Orto	Lavori eseguiti	€ 85.000,00
30	A/20 Manutenzione fossi di guardia ed altro tratta Patti-Buonfornello	Da appaltare	€ 1.100.000,00
31	A/20 Lavori ripristino tratti saltuari strato di usura tratta Tremestieri - Boccetta	Da appaltare	€ 40.000,00
32	A/20 Lavori ripristino tratti saltuari strato di usura tratta Boccetta - Barcellona P.G. dir. Pa	Da appaltare	€ 40.000,00
33	A/20 Lavori ripristino tratti saltuari strato di usura tratta Boccetta - Barcellona P.G. dir. Me	Da appaltare	€ 40.000,00
34	A/20 Me-Pa lavori di messa in sicurezza pavimentazione stradale tratta Tremestieri - Boccetta	In fase di progettazione	€ 1.050.000,00
35	A/20 Me-Pa lavori di messa in sicurezza pavimentazione stradale tratta Boccetta-Barcellona P.G.	In fase di progettazione	€ 3.100.000,00
36	A/20 Lavori di manutenzione cavalcavia in seguito a contestazioni MIT	Da appaltare	€ 1.000.000,00

37	A/20 Lavori di ripristino fosso di guardia Terme Vigliatore	Appaltato	€ 40.000,00
38	A/20 Lavori di ripristino della segnaletica orizzontale relativa a contestazioni MIT	Da appaltare	€ 165.000,00
39	A/20 Manutenzione fosso di guardia in corrispondenza del Comune di Capo d'Orlando (ME)	In fase di progettazione	€ 40.000,00
40	A/20 Me-Pa redazione progetto ACCORDO QUADRO	In fase di progettazione	€ 500.000,00
41	A/20 Somma urgenza rappezzi asfalti	Lavori eseguiti	€ 200.000,00
42	A/18 Somma urgenza eventi calamitosi del 5-6-7/11/2014	Lavori eseguiti	€ 98.000,00
43	A/18 Somma urgenza rappezzi asfalti	Lavori eseguiti	€ 200.000,00
44	A/18 Somma urgenza eventi calamitosi del 09/09/2015	Lavori in corso di esecuzione	€ 300.000,00

### UFFICIO OPERE IN VERDE

N.	DENOMINAZIONE	STATO	IMPORTO
1	A/18 Sfalcio e potatura svincolo di Acireale	Lavori in corso di esecuzione	€ 40.000,00
2	A/18 Lavori di sfalcio e potatura tratta Tremestieri-Giardini	Da appaltare	€ 200.000,00
3	A/18 Lavori di sfalcio e potatura tratta Giardini-San Gregorio	Da appaltare	€ 200.000,00
4	A/18 Sr-Gela lavori di sfalcio e potatura svincoli	Da appaltare	€ 40.000,00
5	A/18 Contabilità lavori di opere in verde (ditta Sicilville)	Lavori eseguiti	€ 340.000,00
6	A/20 Contabilità lavori di opere in verde (ditta Grandi Vivai Sciacca)	Lavori eseguiti	€ 500.000,00
7	A/20 Contabilità lavori di opere in verde (ditta Eureka)	Lavori eseguiti	€ 220.000,00
8	A/20 Lavori di sfalcio e potatura tratta Boccetta-Patti	Da appaltare	€ 200.000,00
9	A/20 Lavori di sfalcio e potatura tratta Patti-Buonfornello	Da appaltare	€ 200.000,00

### UFFICIO SICUREZZA

N.	DENOMINAZIONE	STATO	IMPORTO
1	A/18 Somma urgenza asfalti	Lavori eseguiti	€ 200.000,00
2	A/18 Somma urgenza barriere incidentate	Lavori eseguiti	€ 200.000,00
3	A/20 Somma urgenza barriere incidentate	Lavori eseguiti	€ 200.000,00

<b>UFFICIO SICUREZZA</b>			
<b>N.</b>	<b>DENOMINAZIONE</b>	<b>STATO</b>	<b>IMPORTO</b>
1	A/20 Lavori segnaletica verticale Barcellona - Buonfornello	Appaltati	€ 1.000.000,00
2	A/20 Lavori segnaletica orizzontale Barcellona - Buonfornello	Appaltati	€ 1.000.000,00
3	A/20 Lavori inalbamento gallerie Barcellona - Buonfornello	Appaltati	€ 1.000.000,00
4	A/20 Lavori ripristino dissesti Barcellona - Buonfornello	Gara in corso	€ 1.000.000,00
5	A/20 Lavori sostituzione giunti di dilatazione Barcellona - Buonfornello	Lavori in corso	€ 1.000.000,00
6	A/20 Lavori rappezzi pavimentazione stradale Barcellona - Buonfornello	Lavori in corso	€ 1.000.000,00

<b>UFFICIO PROGETTAZIONE</b>			
<b>N.</b>	<b>DENOMINAZIONE</b>	<b>STATO</b>	<b>IMPORTO</b>
1	A/20 Lavori di messa in sicurezza galleria Tindari	Lavori in corso	€ 12.850.000,00
2	A/20 Lavori di messa in sicurezza galleria Capo d'Orlando	Lavori in corso	€ 9.500.000,00
3	A/20 Adeguamento statico e miglioramento sismico viadotto Ritiro	Appaltati	€ 46.000.000,00
4	A/18 Somma urgenza viadotto Marina di Itala	Lavori eseguiti	€ 70.000,00

	<b>A/18 Messina – Catania E SR-Gela</b>	<b>A/20 Messina – Palermo</b>
<b>Lavori eseguiti</b>	€ 1.642.000,00	€ 1.871.000,00
<b>Lavori appaltati/da appaltare</b>	€ 6.777.000,00	€ 81.865.000,00
<b>Totale per tratta autostradale</b>	<b>€ 8.419.000,00</b>	<b>€ 83.736.000,00</b>
<b>TOTALE GENERALE</b>	<b>€ 92.155.000,00</b>	



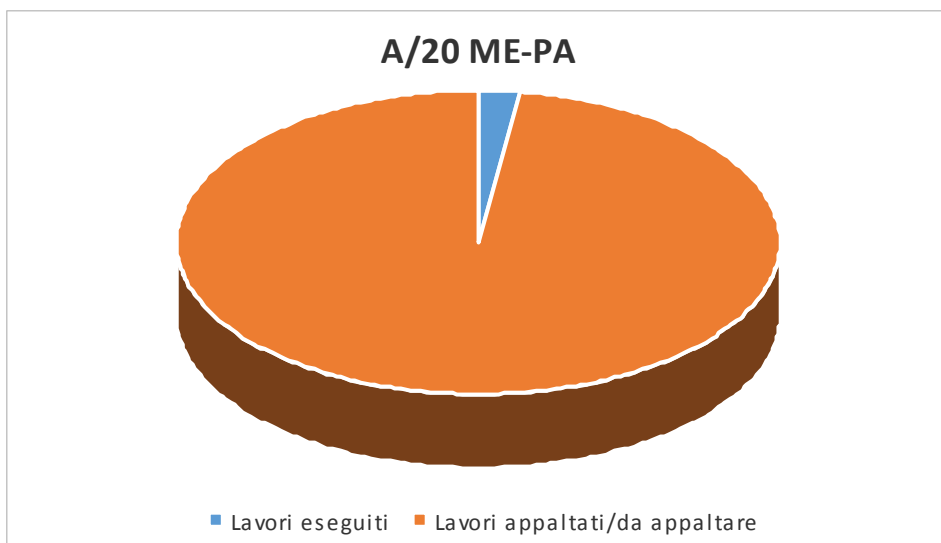
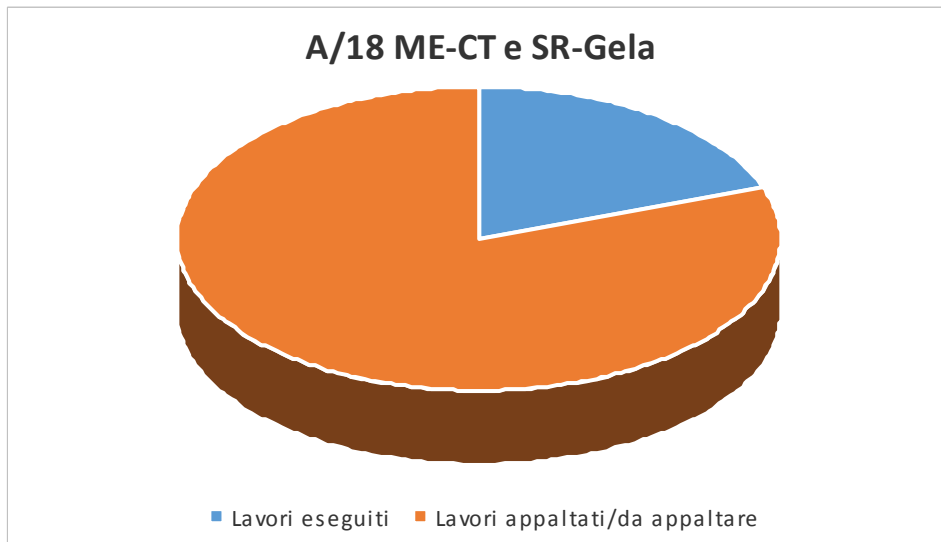

**CAPITOLO COSTRUZIONE- (CAP.201) € 77.437.291,09**

Interventi di costr. riferiti all'autostrada SR - Gela € 77.087.291,09

Interventi di costr. riferiti all'autostrada ME - PA € 350.000,00

Nella presente relazione si elencano qui di seguito alcune attività di manutenzione ordinaria le cui lavorazioni sono state completate e di cui occorre definire la contabilità finale ed i relativi collaudi per la liquidazione delle rate di saldo:

- Sostituzione delle barriere di sicurezza con barriere ad elevate prestazioni sui viadotti della tratta autostradale Messina – Palermo A/20- dovrà essere approvata una perizia di v.t.e s. al fine di poter procedere alla redazione della contabilità finale ed al relativo collaudo per la liquidazione della rata di saldo.
- Sostituzione delle barriere di sicurezza con barriere ad elevate prestazioni sui viadotti della tratta autostradale Messina – Catania A/18- con provvedimento deliberativo n.11/CS del 21-01-2011 è stata approvata la 2^ perizia di variante tecnica e suppletiva. Con la stipula dell'atto aggiuntivo si potrà procedere alla emissione dell'ultimo SAL e successivamente alla redazione della contabilità finale ed al relativo collaudo per la liquidazione della rata di saldo.
- Ripristino barriere di sicurezza incidentate a seguito di sinistri lungo la tratta Messina – Catania A/18- dovranno essere approvate due perizie, una di variante tecnica e una tecnica e suppletiva al fine di redigere la contabilità finale ed il relativo collaudo per la liquidazione della rata di saldo;
- Lavori di rifacimento della segnaletica orizzontale dal Km 41+300 al Km 76+800 e ripasso dal Km 0+00 al Km 41+300 – lavori ultimati - con provvedimento deliberativo n.15/CS del 21-02-2011 è stata approvata la 1^ perizia di variante tecnica e suppletiva. Con la stipula dell'atto aggiuntivo si potrà procedere alla emissione dell'ultimo SAL e successivamente alla redazione della contabilità finale per il relativo collaudo e per la liquidazione della rata di saldo.
- Lavori di manutenzione della pavimentazione della tratta Messina – Catania lotto di completamento del piano pluriennale degli interventi 1° stralcio – lavori ultimati è in corso la redazione del certificato di collaudo per la definizione dei rapporti con l'impresa e la relativa liquidazione della rata di saldo.
- Riqualficazione delle barriere di sicurezza in corrispondenza del viadotto Tremestieri e Ritiro con barriere new – jersey – lavori ultimati è in corso la

- predisposizione della contabilità finale al fine della chiusura del collaudo definitivo per la successiva liquidazione della rata di saldo;
- Manutenzione triennale delle prestazioni di servizi per la conservazione e rinnovo delle opere in verde della tratta Messina – Palermo a/20 – lavori ultimati – in corso la predisposizione della contabilità finale per la chiusura del collaudo definitivo e la successiva liquidazione della rata di saldo;

## **AUTOSTRADA MESSINA – PALERMO TRATTA FURIANO CASTELBUONO**

### **- COMPLETAMENTO**

Dal completamento delle attività riferite alla costruzione dei lotti ricadenti lungo il tratto di 41 km Furiano – Castelbuono dell'autostrada Messina – Palermo A/20 ed alla successiva apertura al traffico, anno 2004, ed alla messa in esercizio delle stazioni di esazione pedaggi, anno 2007, risultano ancora da eseguire piccoli interventi di completamento, così come ancora sono da definire alcuni contenziosi con le imprese (ex art. 31 bis accordo bonario) nonché di alcuni, i collaudi definitivi e la liquidazione delle relative rate di saldo.

Si elencano qui di seguito gli interventi di completamento di alcuni lotti i cui progetti sono stati inviati all'ANAS (oggi MIT - SVCA) per la relativa approvazione. Per mancanza della relativa copertura finanziaria l'ANAS ha restituito i predetti progetti, nelle more del reperimento delle risorse finanziarie.

Poichè il Consorzio ha riconosciuto l'importanza dei predetti interventi in quanto propedeutici alla chiusura di alcuni collaudi definitivi di alcuni lotti autostradali del tratto Furiano – Castelbuono, ha ritenuto di finanziare con propri fondi di bilancio gli interventi sottoelencati ad eccezione dello svincolo unidirezionale di Caronia:

- Interventi a salvaguardia delle opere autostradali della spalla lato Messina del viadotto Pollina;

- Lotto 27 bis galleria Colonna interventi di sistemazione idraulica superficiale nel tratto tra i torrenti Bordonaro e Santa Marina;
- Lotto 30 ter 1° stralcio – lavori di completamento;
- Lotto 30 bis lavori residui di completamento;

### **AUTOSTRADA SIRACUSA – GELA**

Ultimati i lavori di costruzione dei lotti n. 3 “Avola”, n.4 “Noto” e n.5 “Rosolini” dell’autostrada Siracusa – Gela della lunghezza complessiva di Km 30.2 a gennaio e febbraio 2007, si è provveduto nel corso dell’esercizio 2008 ad effettuare l’apertura al traffico dei predetti lotti avvenuta in due fasi successive:

- tratto Cassibile – Svincolo di Noto 14 marzo 2008;
- tratto Svincolo di Noto – Rosolini 24 ottobre 2008.

Tale apertura è avvenuta con segnaletica gialla che indica un limite di velocità di 80 Km, tale limitazione sarà variata non appena realizzato il tappetino di usura e la segnaletica orizzontale definitiva, i cui lavori risultano ad oggi consegnati ed in corso.

Allo stato attuale risultano ancora da completare le attività riferite alla realizzazione degli impianti elettrici, illuminazione e telecontrollo dei lotti 3, 4 e 5, nonché dei caselli di Avola, Noto, mentre risultano ultimati i lavori di realizzazione del casello di Rosolini.

Risultano in corso le attività riferite ai seguenti interventi :realizzazione dello Svincolo di Collegamento tra la SP. N. 14 Siracusa – Canicattini Bagni e la tratta Siracusa – Cassibile;

- Mitigazione ambientale dei lotti 3, 4 e 5;
- Riqualficazione della tratta Siracusa – Cassibile e strato di usura dei lotti 3, 4 e 5.
- Bretella di collegamento tra lo svincolo di Noto e la S.P. n. 19 Noto - Pachino

- Risulta, inoltre approvato da parte dell'ANAS il progetto relativo agli impianti di esazione dei lotti 3, 4 e 5 di cui l'Amministrazione ha già preso atto del relativo decreto di approvazione.

Nell'ambito delle somme a disposizione del progetto degli impianti di esazione è previsto un importo necessario alla realizzazione della barriera provvisoria di Cassibile, le cui attività di costruzione della barriera provvisoria risultano ultimate.

### **LOTTO UNICO 6+7 E 8**

Il tratto autostradale che si estende da Rosolini fino a Modica di Km 19,4 facente parte del 2° tronco dell'Autostrada Siracusa – Gela, inizialmente era costituito dai lotti 6 + 7 “ Ispica – Viadotti Scardina e Salvia” e lotto n. 8 “ Modica”.

Di seguito alla rielaborazione della scheda grandi progetti per l'avvenuta modifica dell'impostazione dei lotti 6+7 e 8 si è addivenuti ad unificare gli stessi in un unico lotto denominato “6 + 7 e 8”, inserendo tutti gli impianti elettrici, di esazione, segnaletica, mitigazione ambientale, al fine di rendere il lotto funzionale e funzionante.

Nella tratta è previsto il completamento dello svincolo di Rosolini, la realizzazione dello svincolo di Ispica Pozzallo e lo svincolo di Modica.

Detta unificazione, sentito il parere della Direzione Generale dell'ANAS, si è resa necessaria anche per aspetti realizzativi al fine di soddisfare l'equilibrio del bilancio delle terre, scavi e rilevati all'interno del lotto unificato. Si è dovuto infatti constatare che molte discariche a suo tempo individuate non risultano più disponibili. In presenza di una obiettiva difficoltà ad individuare altre discariche adatte a distanza ragionevoli si è venuti nella determinazione di accorpate i lotti 6+7 e 8 e di utilizzare il materiale in esubero del lotto 8 per eseguire i rilevati del lotto 6.

Contestualmente alla rielaborazione del progetto è stato inoltre necessario introdurre una variante di tracciato del lotto 8 “Modica”, nella parte compresa tra le progr. Km 4+778,80 e Km 8+832,98, con scostamento massimo di 420 ml dal tracciato originario. Infatti la Soprintendenza per i Beni Culturali ed Ambientali di Ragusa ha segnalato ( lettera prot. n. 129 del 28.01.2008) la presenza di evidenze archeologiche che interessavano il tracciato di progetto ( approvato peraltro dalla medesima Soprintendenza) . Si è dovuto quindi studiare una variante per evitare di interessare il sito archeologico in contrada Scorrione nella Cava Gisana. Il nuovo tracciato è stato approvato dalla citata Soprintendenza ( nota prot. n. 2800 del 29/07/2008).

I lotti 6 + 7 “ Ispica – Viadotti Scardina e Salvia” e lotto n. 8 “ Modica, prima della loro unificazione, sono stati approvati dall’ANAS con decreti D.A. n. 5869 del 30.09.2003 e D.A. n. 5868 del 30.09.2003.

Il Consorzio ha acquisito, inoltre, il Decreto V.I.A. n. 6912 del 21.01.2002 da parte del Ministero dell’Ambiente di concerto con il Ministero per i Beni e le attività Culturali. Nel rispetto del predetto Decreto e di alcune prescrizioni il Consorzio ha trasmesso al Ministero dell’Ambiente, al Ministero per i Beni e le Attività Culturali e all’Assessorato Regionale Territorio ed Ambiente per la verifica di ottemperanza, i progetti esecutivi dei predetti lotti con approfondimenti in materia di inquinamento acustico, atmosferico ed impatto ambientale ecc.

Il Ministero dell’Ambiente con propria nota n. 00108 del 16.01.2009, ha comunicato che il Consorzio ha ottemperato a tutte le prescrizioni di cui al decreto VIA sopraccitato( verifica di ottemperanza).

Il progetto della Variante del lotto 8 Modica è stato sottoposto a VIA e di conseguenza il Ministero dell’Ambiente di concerto con il Ministero dei Beni Culturali ed Ambientali, ha approvato il predetto progetto con decreto n. 162 del 15/04/2011 (pubblicazione avvenuta sulla GURI n. 62 del 31/05/2011) . Successivamente è stato emesso , da parte del Ministero dell’Ambiente di concerto con il Ministero dei Beni Culturali ed Ambientali, decreto integrativo n. 525 del 22/09/2011 contenente l’indicazione delle prescrizioni della Regione Siciliana (pubblicazione avvenuta sulla GURI n. 121 del 18/10/2011).

Il progetto definitivo del predetto lotto unico è stato inoltre approvato dall’ANAS in linea tecnica con Decreto n. 148354-P del 10/11/2011.

Con Decreto n. 1086 dell' 9/11/2012 è stato approvato il progetto esecutivo del lotto e dichiarata la pubblica utilità con Decreto SVCA n.14552 del 14/02/2013.

Dopo l’approvazione della Scheda grande progetto ed acquisita la certificazione del cofinanziamento e quindi dell’intera copertura finanziaria, il Consorzio ha provveduto ad avviare le procedure per la gara d'appalto, il cui inizio dell'espletamento della gara stessa è avvenuto il 26/09/2013 da parte della Commissione nominata dal Ministero delle Infrastrutture.

La Commissione ha concluso le operazioni di gara il 18/12/2013 ed il 07/01/2014, con mandato alla Stazione Appaltante di procedere alla verifica delle offerte anomale.

Le operazioni di verifica sono state concluse in data 06/03/2014 e la Commissione Ministeriale in data 21/03/2014, in seduta pubblica ha comunicato l'avvenuta aggiudicazione provvisoria dell'appalto.

L'aggiudicazione definitiva è avvenuta in data 11/04/2014 di cui l'Amministrazione del Consorzio con delibera n. 3/CD al R.T.I ha preso atto degli atti e verbali di gara aggiudicando definitivamente l'appalto al R.T.I. Società per Condotte d'Acqua S.p.A. ( capogruppo) COSEDIL S.p.A. (mandante) Via Salaria n. 1039 - ROMA, che ha offerto l'importo di € 215.660.900,97

compreso € 7.826.110,67 per oneri della sicurezza non soggetti a ribasso, corrispondente ad un ribasso del 26,230 % sull'importo posto a base di gara di € 289.560.523,89.

Allo stato risulta notificato al Consorzio un ricorso, presentato al TAR di Catania, da parte dell'impresa risultata seconda, nei confronti della prima impresa, aggiudicataria dei lavori.

Per il giorno 29/06/2014 è prevista la trattazione del ricorso da parte del TAR di Catania.

### **LOTTO 9 SCICLI - LOTTO 10+11 " IRMINIO - RAGUSA"**

Allo stato attuale il Consorzio è in possesso della progettazione esecutiva del lotto n. 9 di Km 9+880,00, e del lotto 10+11 " Irminio - Ragusa" ricadenti nel tratto compreso tra il Comune di Modica, il Comune di Scicli ed il Comune di Ragusa, facenti parte del II° Tronco dell'Autostrada Siracusa - Gela.

Nel rispetto delle prescrizioni contenute nel decreto V.I.A. n. 6912 del 21.01.2002, emesso dal Ministero dell'Ambiente di concerto con il Ministero dei Beni Culturali, si è provveduto con nota CAS prot. n. 18136 del 21/11/2013 a presentare al Ministero dell'Ambiente ed al Ministero dei Beni Culturali, nonché all'Assessorato Regionale Territorio ed Ambiente il progetto esecutivo dei predetti lotti per la verifica di ottemperanza.

In data 20/02/2014 il Consorzio è stato convocato a Roma al Ministero dell'Ambiente, da parte del Gruppo Istruttore della Commissione Tecnica di verifica dell'impatto ambientale per alcuni chiarimenti in merito al progetto di verifica di ottemperanza.

A seguito della predetta riunione e delle richieste di chiarimenti il Consorzio ha provveduto, tramite la società progettista, a predisporre i relativi elaborati che riportano i chiarimenti richiesti, nonché l'accertamento di ulteriori verifiche sia dal punto di vista del rumore che ambientale ecc.

Tale documentazione è già in possesso degli uffici del RUP, per essere trasmessa al Ministero dell'Ambiente.

Dei lotti sopradescritti risultano già acquisite tutte le seguenti autorizzazioni:

#### **Lotto 9 Scicli**

- Ministero dell'ambiente e Beni Culturali n. 6912 del 21/01/2002
- Comune di Scicli delibera di Consiglio Comunale n. 5 del 9/01/2003 e n. 26 del 21/03/2005 di conformità urbanistica;
- Genio Civile di Ragusa nulla osta art. 13 Legge 64/74 prot. 10480 del 20/05/2003;
- Genio Civile di Ragusa nulla osta R.D n. 523 del 25/07/1904 prot. n. 3855 del 25/02/2008;
- Soprintendenza Beni Culturali ed Ambientali parere prot. n. 1390 del 16/05/2001;

- Assessorato Territorio ed Ambiente prot. n. 1222 del 22/12/2005;
- Avvio del vincolo preordinato all'esproprio pubblicazione presso Comune di Scicli e di Modica 29/09/2005

**Lotto 10 + 11 "Irminio" " Ragusa"**

- Ministero Ambiente e Beni Culturali n. 6912 del 21/01/2002;
- Comune di Ragusa delibera di Consiglio Comunale n. 5 del 06/02/2003;
- Genio Civile di Ragusa nulla osta art. 13 Legge 64/74 prot. 10480 del 20/05/2003;
- Genio Civile di Ragusa nulla osta R.D n. 523 del 25/07/1904 prot. n. 3855 del 25/02/2008;
- Soprintendenza Beni Culturali ed Ambientali parere prot. n. 1390 del 16/05/2001;
- Assessorato Territorio ed Ambiente prot. n. 1222 del 22/12/2005;
- Avvio del vincolo preordinato all'esproprio pubblicazione presso Comune di Scicli e di Ragusa 22/10/2005.

I progetti esecutivi dei lotti 9, 10 e 11 sono stati trasmessi, inoltre al MIT - SVCA per l'approvazione preliminare, in linea tecnica, al fine di avviare la procedura della Conferenza dei servizi per il rinnovo dei nulla osta e delle autorizzazioni e reperire le relative risorse finanziarie.

**LOTTI N. 12-13-14-15 E 16**

L

Per i Lotti ricadenti nel III0 Tronco Ragusa - Gela (Lotto 12 "S. Croce Camerina" Km 9,2 - Lotto 13 "Comiso" Km 12,59 - Lotto 14 "Vittoria" Km 14,47 - Lotto 15 "Dirillo" Km 5,13 - Lotto 16 "Gela Est" Km 5,64) della lunghezza complessiva di Km 47,03, sono state avviate e completate le procedure del vincolo preordinato all'esproprio ed acquisite tutte le autorizzazioni e nulla osta da parte degli Enti (Comuni, Province, Soprintendenza, Genio Civile. Assessorato Territorio ed Ambiente e V.I.A.), sono state, inoltre, eseguite le indagini geologiche e geognostiche necessario per la progettazione esecutiva di tutti i lotti.

Dei predetti Lotti (12,13,14,15 e 16) occorre reperire la copertura finanziaria.



### **Fonti di finanziamento autostrada Siracusa-Gela**

- Legge 433-1991-Disposizioni per la ricostruzione e la rinascita delle zone colpite dagli eventi sismici del dicembre 1990 nelle Province di Siracusa, Catania e Ragusa € 131.594.044,00;
- Delibera CIPE n°52 del 1999-legge 295 del 3.8.1998 € 120.334.457,00;
- Legge 295/98-Disposizioni per finanziamento di intervento ed opere di interesse pubblico-estremi del provvedimento di D.M.LL.PP. n° 733 del 3.8.1998 mutuo € 339.260.339,00;
- Misura 6.01 - risorse liberate POR SICILIA € 36.000.000,00.

Il lotto unico 6+7 e 8 è stato inserito nel programma operativo FESR 2007-2013 Linea obiettivo 1.1.2.1 la cui copertura finanziaria è così distribuita :

- P.O: FESR 2007/2013 - obiettivo operativo 1.1.2	€	121.534.637,50
- Piano di Salvaguardia - PAC III FASE	€	45.000.000,00
Legge 295/98 e D.M. 773/2000	€	189.175.238,42
Legge 433/1991	€	4.487.659,93

### **AUTOSTRADA MESSINA – CATANIA E MESSINA - PALERMO**

Sono in corso le attività progettuali riferite alla realizzazione dei nuovi svincoli di Alì Terme , ricadente lungo la tratta ME-CT; Monforte San Giorgio, Furnari – Portorosa e Capo D’Orlando ricadenti lungo la tratta ME - PA.

Mentre per quanto attiene i progetti di Furnari – Portorosa e Capo D’Orlando, a seguito di incontro presso il Ministero, la Commissione VIA ha richiesto la completezza dei due progetti prevedendoli in via definitiva bidirezionali e non unidirezionali così come sono stati presentati.

Risultano chiuse da parte della Commissione VIA le istruttorie dei progetti di Alì Terme e Monforte S. Giorgio, infatti è stato già emesso da parte del Ministro dell’Ambiente e della Tutela del Territorio e del Mare di concerto con il Ministro per i Beni e le Attività Culturali il decreto VIA di approvazione del progetto di realizzazione dello svincolo di Alì Terme , ed il decreto di approvazione del progetto dello svincolo di Monforte S. Giorgio.

Si è dato già corso alla progettazione esecutiva dei predetti svincoli.

Nel programma degli interventi riferiti a nuove costruzioni va inserito uno studio di fattibilità di uno svincolo da realizzarsi in territorio del Comune di Mascali al Km 53+000 della tratta autostradale Messina – Catania, il cui importo complessivo dell'opera è pari ad € 15.866.600,00 di cui il Consorzio dovrebbe in parte farsi carico solo di una parte del predetto importo che è pari ad € 7.200.000,00, di cui occorre reperire le relative risorse finanziarie.

Nel presente programma triennale ed annuale viene riproposto un progetto di adeguamento normativo di completamento e riqualificazione tecnologica degli impianti esistenti in galleria, caselli e fabbricati delle tratte autostradali ME – CT e ME – PA e relativa gestione funzionale. Tale progetto serve a razionalizzare la spesa per l'energia e per alcune soluzioni di approvvigionamento energetico da fonti rinnovabili ed assimilate di energia, compresa la vendita di energia elettrica al GSE, accedendo alle incentivazioni previste dalla normativa vigente in materia di fonti alternative.



## **CONSORZIO PER LE AUTOSTRADE SICILIANE**

### **BILANCIO DI PREVISIONE 2015 - ENTRATA**

## CONSORZIO PER LE AUTOSTRADIE SICILIANE

### BILANCIO DI PREVISIONE 2015 - ENTRATA

TIT.	TIP.	CAT.	CAP.	DESCRIZIONE	Responsabile	Residui attivi al 31/12/2014	Previsione Definitiva 2014	Previsione 2015	Previsione 2016	Previsione 2017	di cui entrate non ricorrenti	Previsione Cassa 2015
				Fondo pluriennale vincolato per spese correnti			-	-	-	-		
				Fondo pluriennale vincolato per spese in conto capitale			-	-	-	-		
				Utilizzo avanzo di Amministrazione			45.931.296,02	19.939.546,00				
				- di cui avanzo vincolato utilizzato anticipatamente				-				
				Fondo di Cassa								-
<b>3</b>	<b>ENTRATE EXTRATRIBUTARIE</b>											
<b>3</b>	<b>100</b>	<b>Vendita di beni e servizi e proventi derivanti dalla gestione dei beni</b>										
<b>3</b>	<b>100</b>	<b>300</b>		<b>Proventi derivanti dalla gestione dei beni</b>		<b>28.247.525,52</b>	<b>74.265.000,00</b>	<b>74.275.000,00</b>	<b>74.275.000,00</b>	<b>74.275.000,00</b>	<b>-</b>	<b>102.522.525,52</b>
			1.0	PEDAGGI		26.134.574,84	73.000.000,00	73.000.000,00	73.000.000,00	73.000.000,00	-	99.134.574,84
			2.0	PROVENTI PER CONCESSIONE AREE DI SERVIZIO		2.112.950,68	1.250.000,00	1.250.000,00	1.250.000,00	1.250.000,00	-	3.362.950,68
			35.0	PROVENTI CANONI CONCESSIONI RELITTI AUTOSTRADALI		-	15.000,00	25.000,00	25.000,00	25.000,00	-	25.000,00
				<b>TOTALE TIPOLOGIA 100</b>		<b>28.247.525,52</b>	<b>74.265.000,00</b>	<b>74.275.000,00</b>	<b>74.275.000,00</b>	<b>74.275.000,00</b>	<b>-</b>	<b>102.522.525,52</b>
<b>3</b>	<b>300</b>	<b>Interessi attivi</b>										
<b>3</b>	<b>300</b>	<b>300</b>		<b>Altri interessi attivi</b>		<b>82.744,72</b>	<b>170.000,00</b>	<b>170.000,00</b>	<b>170.000,00</b>	<b>170.000,00</b>	<b>-</b>	<b>252.744,72</b>
			31.0	INTERESSI ATTIVI SU FONDI TESORIERA		81.558,14	150.000,00	150.000,00	150.000,00	150.000,00	-	231.558,14
			33.0	INTERESSI ATTIVI DA TERZI		1.186,58	20.000,00	20.000,00	20.000,00	20.000,00	-	21.186,58
				<b>TOTALE TIPOLOGIA 300</b>		<b>82.744,72</b>	<b>170.000,00</b>	<b>170.000,00</b>	<b>170.000,00</b>	<b>170.000,00</b>	<b>-</b>	<b>252.744,72</b>
<b>3</b>	<b>500</b>	<b>Rimborsi e altre entrate correnti</b>										
<b>3</b>	<b>500</b>	<b>100</b>		<b>Indennizzi di assicurazione</b>		<b>31.937,69</b>	<b>300.000,00</b>	<b>300.000,00</b>	<b>300.000,00</b>	<b>300.000,00</b>	<b>-</b>	<b>331.937,69</b>
			51.0	PROVENTI PER RISARCIMENTO DANNI		31.937,69	300.000,00	300.000,00	300.000,00	300.000,00	-	331.937,69
<b>3</b>	<b>500</b>	<b>200</b>		<b>Rimborsi in entrata</b>		<b>2.640.208,69</b>	<b>1.500.000,00</b>	<b>1.650.715,60</b>	<b>1.650.715,60</b>	<b>1.650.715,60</b>	<b>-</b>	<b>4.290.924,29</b>
			42.0	PROVENTI VARI		1.567.391,72	1.000.000,00	1.150.715,60	1.150.715,60	1.150.715,60	-	2.718.107,32
			52.0	RECUPERI E RIMBORSI VARI		1.072.816,97	500.000,00	500.000,00	500.000,00	500.000,00	-	1.572.816,97
<b>3</b>	<b>500</b>	<b>9900</b>		<b>Altre entrate correnti n.a.c.</b>		<b>-</b>	<b>1.000,00</b>	<b>31.000,00</b>	<b>31.000,00</b>	<b>31.000,00</b>	<b>-</b>	<b>31.000,00</b>
			41.0	SOPRAVVVENIENZE ATTIVE		-	1.000,00	1.000,00	1.000,00	1.000,00	-	1.000,00
			44.0	INTROITI PER ASSEgni NON RECAPITATI		-	-	30.000,00	30.000,00	30.000,00	-	30.000,00
				<b>TOTALE TIPOLOGIA 500</b>		<b>2.672.146,38</b>	<b>1.801.000,00</b>	<b>1.981.715,60</b>	<b>1.981.715,60</b>	<b>1.981.715,60</b>	<b>-</b>	<b>4.653.861,98</b>
				<b>TOTALE TITOLO 3</b>		<b>31.002.416,62</b>	<b>76.236.000,00</b>	<b>76.426.715,60</b>	<b>76.426.715,60</b>	<b>76.426.715,60</b>	<b>-</b>	<b>107.429.132,22</b>

## CONSORZIO PER LE AUTOSTRADE SICILIANE

### BILANCIO DI PREVISIONE 2015 - ENTRATA

TIT.	TIP.	CAT.	CAP.	DESCRIZIONE	Responsabile	Residui attivi al 31/12/2014	Previsione Definitiva 2014	Previsione 2015	Previsione 2016	Previsione 2017	di cui entrate non ricorrenti	Previsione Cassa 2015
4	<b>ENTRATE IN CONTO CAPITALE</b>											
4	200	<b>Contributi agli investimenti</b>										
4	200	100		<b>Contributi agli investimenti da amministrazioni pubbliche</b>		316.961.625,11	87.487.291,69	113.335.094,23	117.658.986,96	103.583.182,27	-	391.936.168,97
			91.0	CONTRIBUTO COMPLETAMENTO COSTRUZIONE AUTOSTRADA 1		309.139.782,26	87.437.291,69	101.298.818,20	99.146.575,76	93.771.192,67	-	372.078.050,09
			92.0	TRASFERIMENTO REGIONE SICILIA PER MESSA IN SICUREZZA ED ADEGUAMENTO IMPIANTI TECNOLOGICI GALLERIA TINDARI.		-	-	4.520.640,00	5.128.298,67	-	-	4.520.640,00
			93.0	TRAFERIMENTO REGIONE SICILIA PER MESSA IN SICUREZZA ED ADEGUAMENTO IMPIANTI TECNOLOGICI GALLERIA CAPO D'ORLANDO		-	-	4.243.415,95	3.334.112,53	-	-	4.243.415,95
			94.0	QUOTE DI PARTECIPAZIONE ENTI CONSORZIATI		7.709.199,65	-	-	-	-	-	7.709.199,65
			95.0	CONTRIBUTO STATALE VERIFICA INFRASTRUTT.		112.643,20	50.000,00	50.000,00	50.000,00	50.000,00	-	162.643,20
			96.0	TRASFERIMENTO QUOTA A CARICO REGIONE SICILIA PER COFINANZIAMENTO ADEGUAMENTO STATICO E MIGLIORAMENTO SISMICO VIADOTTO RITIRO		-	-	3.222.220,08	10.000.000,00	9.761.989,60	-	3.222.220,08
<b>TOTALE TIPOLOGIA 200</b>						<b>316.961.625,11</b>	<b>87.487.291,69</b>	<b>113.335.094,23</b>	<b>117.658.986,96</b>	<b>103.583.182,27</b>	<b>-</b>	<b>391.936.168,97</b>
4	400	<b>Entrate da alienazione di beni materiali e immateriali</b>										
4	400	300		<b>Alienazione di beni immateriali</b>		-	10.000,00	10.000,00	10.000,00	10.000,00	-	10.000,00
			61.0	VENDITA RELITTI ED AREE DISPONIBILI		-	10.000,00	10.000,00	10.000,00	10.000,00	-	10.000,00
<b>TOTALE TIPOLOGIA 400</b>						<b>-</b>	<b>10.000,00</b>	<b>10.000,00</b>	<b>10.000,00</b>	<b>10.000,00</b>	<b>-</b>	<b>10.000,00</b>
4	500	<b>ALTRE ENTRATE IN CONTO CAPITALE</b>										
4	500	300		<b>Entrate in conto capitale dovute a rimborsi, recuperi e restituzioni di somme non dovute o incassate in eccesso</b>		8.782,00	110.000,00	110.000,00	110.000,00	110.000,00	-	118.782,00
			101.0	RITIRO DEPOSITI A CAUZIONI		8.782,00	10.000,00	10.000,00	10.000,00	10.000,00	-	18.782,00
			102.0	RISCOSSIONE DI CREDITI DIVERSI		-	100.000,00	100.000,00	100.000,00	100.000,00	-	100.000,00
<b>TOTALE TIPOLOGIA 500</b>						<b>8.782,00</b>	<b>110.000,00</b>	<b>110.000,00</b>	<b>110.000,00</b>	<b>110.000,00</b>	<b>-</b>	<b>118.782,00</b>
<b>TOTALE TITOLO 4</b>						<b>316.970.407,11</b>	<b>87.607.291,69</b>	<b>113.455.094,23</b>	<b>117.778.986,96</b>	<b>103.703.182,27</b>	<b>-</b>	<b>392.064.950,97</b>

## CONSORZIO PER LE AUTOSTRADE SICILIANE

### BILANCIO DI PREVISIONE 2015 - ENTRATA

TIT.	TIP.	CAT.	CAP.	DESCRIZIONE	Responsabile	Residui attivi al 31/12/2014	Previsione Definitiva 2014	Previsione 2015	Previsione 2016	Previsione 2017	di cui entrate non ricorrenti	Previsione Cassa 2015
7				ANTICIPAZIONI DA ISTITUTO TESORIERE / CASSIERE								
7	100			Anticipazioni da istituto tesoriere/cassiere								
7	100	100		<i>Anticipazioni da istituto tesoriere/cassiere</i>		-	26.000.000,00	18.000.000,00	18.000.000,00	18.000.000,00	-	18.000.000,00
			113.0	ANTICIPAZIONE DEL TESORIERE		-	26.000.000,00	18.000.000,00	18.000.000,00	18.000.000,00	-	18.000.000,00
				<b>TOTALE TITOLO 7</b>		-	<b>26.000.000,00</b>	<b>18.000.000,00</b>	<b>18.000.000,00</b>	<b>18.000.000,00</b>	-	<b>18.000.000,00</b>

## CONSORZIO PER LE AUTOSTRADIE SICILIANE

### BILANCIO DI PREVISIONE 2015 - ENTRATA

TIT.	TIP.	CAT.	CAP.	DESCRIZIONE	Responsabile	Residui attivi al 31/12/2014	Previsione Definitiva 2014	Previsione 2015	Previsione 2016	Previsione 2017	di cui entrate non ricorrenti	Previsione Cassa 2015
9	<b>ENTRATE PER CONTO TERZI E PARTITE DI GIRO</b>											
9	100	<b>Entrate per partite di giro</b>										
9	100	100		<b>Altre ritenute</b>		<b>20.460,56</b>	<b>7.530.000,00</b>	<b>7.530.000,00</b>	<b>7.530.000,00</b>	<b>7.530.000,00</b>	-	<b>7.550.460,56</b>
			301.0	RITENUTE IRPEF		-	7.500.000,00	7.500.000,00	7.500.000,00	7.500.000,00	-	7.500.000,00
			313.0	DEPOSITI CAUZIONALI		20.460,56	30.000,00	30.000,00	30.000,00	30.000,00	-	50.460,56
9	100	200		<b>Ritenute su redditi da lavoro dipendente</b>		<b>26.552,36</b>	<b>4.100.000,00</b>	<b>4.100.000,00</b>	<b>4.100.000,00</b>	<b>4.100.000,00</b>	-	<b>4.126.552,36</b>
			303.0	RITENUTE INPDAP INPS		12.491,12	3.000.000,00	3.000.000,00	3.000.000,00	3.000.000,00	-	3.012.491,12
			304.0	RITENUTE CESSIONI, RISCATTI		14.061,24	1.000.000,00	1.000.000,00	1.000.000,00	1.000.000,00	-	1.014.061,24
			305.0	RITENUTE QUOTE SINDACALI		-	100.000,00	100.000,00	100.000,00	100.000,00	-	100.000,00
9	100	300		<b>Ritenute su redditi da lavoro autonomo</b>		<b>8.016,00</b>	<b>1.000.000,00</b>	<b>1.000.000,00</b>	<b>1.000.000,00</b>	<b>1.000.000,00</b>	-	<b>1.008.016,00</b>
			302.0	RITENUTE D'ACCONTO		8.016,00	1.000.000,00	1.000.000,00	1.000.000,00	1.000.000,00	-	1.008.016,00
9	100	9900		<b>Altre entrate per partite di giro</b>		<b>5.033.585,43</b>	<b>20.230.988,00</b>	<b>20.400.000,00</b>	<b>20.400.000,00</b>	<b>20.400.000,00</b>	-	<b>25.433.585,43</b>
			309.0	RITENUTE LABORATORIO TERRE E C/ VARIE		133.073,23	200.000,00	200.000,00	200.000,00	200.000,00	-	333.073,23
			310.0	ERARIO I.V.A. CONTO CREDITORE		4.869.524,20	20.000.000,00	20.000.000,00	20.000.000,00	20.000.000,00	-	24.869.524,20
			312.0	ESTINZIONE ANTICIPAZIONE ECONOMO		30.988,00	30.988,00	200.000,00	200.000,00	200.000,00	-	230.988,00
<b>TOTALE TIPOLOGIA 100</b>						<b>5.088.614,35</b>	<b>32.860.988,00</b>	<b>33.030.000,00</b>	<b>33.030.000,00</b>	<b>33.030.000,00</b>	-	<b>38.118.614,35</b>
9	200	<b>Entrate per conto terzi</b>										
9	200	9900		<b>Altre entrate per conto terzi</b>		<b>74.444.343,60</b>	<b>8.000.000,00</b>	<b>8.000.000,00</b>	<b>8.000.000,00</b>	<b>8.000.000,00</b>	-	<b>82.444.343,60</b>
			308.0	RITENUTE SOMME CONTO TERZI		74.444.343,60	8.000.000,00	8.000.000,00	8.000.000,00	8.000.000,00	-	82.444.343,60
<b>TOTALE TIPOLOGIA 200</b>						<b>74.444.343,60</b>	<b>8.000.000,00</b>	<b>8.000.000,00</b>	<b>8.000.000,00</b>	<b>8.000.000,00</b>	-	<b>82.444.343,60</b>
<b>TOTALE TITOLO 9</b>						<b>79.532.957,95</b>	<b>40.860.988,00</b>	<b>41.030.000,00</b>	<b>41.030.000,00</b>	<b>41.030.000,00</b>	-	<b>120.562.957,95</b>

## CONSORZIO PER LE AUTOSTRADE SICILIANE

### BILANCIO DI PREVISIONE 2015 - ENTRATA

TIT.	TIP.	CAT.	CAP.	DESCRIZIONE	Responsabile	Residui attivi al 31/12/2014	Previsione Definitiva 2014	Previsione 2015	Previsione 2016	Previsione 2017	di cui entrate non ricorrenti	Previsione Cassa 2015
<b>RIEPILOGO PER TITOLI</b>												
1				ENTRATE CORRENTI DI NATURA TRIBUTARIA, CONTRIBUTIVA E PEREQUATIVA		-	-	-	-	-	-	-
2				TRASFERIMENTI CORRENTI		-	-	-	-	-	-	-
3				ENTRATE EXTRATRIBUTARIE		31.002.416,62	76.236.000,00	76.426.715,60	76.426.715,60	76.426.715,60	-	107.429.132,22
4				ENTRATE IN CONTO CAPITALE		316.970.407,11	87.607.291,69	113.455.094,23	117.778.986,96	103.703.182,27	-	392.064.950,97
5				Entrate da riduzione di attività finanziarie		-	-	-	-	-	-	-
6				ACCENSIONE DI PRESTITI		-	-	-	-	-	-	-
7				ANTICIPAZIONI DA ISTITUTO TESORIERE / CASSIERE		-	26.000.000,00	18.000.000,00	18.000.000,00	18.000.000,00	-	18.000.000,00
9				ENTRATE PER CONTO TERZI E PARTITE DI GIRO		79.532.957,95	40.860.988,00	41.030.000,00	41.030.000,00	41.030.000,00	-	120.562.957,95
<b>TOTALE TITOLI</b>						<b>427.505.781,68</b>	<b>230.704.279,69</b>	<b>248.911.809,83</b>	<b>253.235.702,56</b>	<b>239.159.897,87</b>	<b>-</b>	<b>638.057.041,14</b>
<b>TOTALE GENERALE DELL'ENTRATA</b>						<b>427.505.781,68</b>	<b>276.635.575,71</b>	<b>268.851.355,83</b>	<b>253.235.702,56</b>	<b>239.159.897,87</b>	<b>-</b>	<b>638.057.041,14</b>





# **CONSORZIO PER LE AUTOSTRADE SICILIANE**

## **BILANCIO DI PREVISIONE 2015 - ENTRATA**

## CONSORZIO PER LE AUTOSTRADIE SICILIANE

### BILANCIO DI PREVISIONE 2015 - ENTRATA

TIT.	TIP.	CAT.	CAP.	DESCRIZIONE	Responsabile	Residui attivi al 31/12/2014	Previsione Definitiva 2014	Previsione 2015	Previsione 2016	Previsione 2017	di cui entrate non ricorrenti	Previsione Cassa 2015
				Fondo pluriennale vincolato per spese correnti			-	-	-	-		
				Fondo pluriennale vincolato per spese in conto capitale			-	-	-	-		
				Utilizzo avanzo di Amministrazione			45.931.296,02	19.939.546,00				
				- di cui avanzo vincolato utilizzato anticipatamente				-				
				Fondo di Cassa								-
<b>3</b>	<b>ENTRATE EXTRATRIBUTARIE</b>											
<b>3</b>	<b>100</b>	<b>Vendita di beni e servizi e proventi derivanti dalla gestione dei beni</b>										
<b>3</b>	<b>100</b>	<b>300</b>		<b>Proventi derivanti dalla gestione dei beni</b>		<b>28.247.525,52</b>	<b>74.265.000,00</b>	<b>74.275.000,00</b>	<b>74.275.000,00</b>	<b>74.275.000,00</b>	<b>-</b>	<b>102.522.525,52</b>
			1.0	PEDAGGI		26.134.574,84	73.000.000,00	73.000.000,00	73.000.000,00	73.000.000,00	-	99.134.574,84
			2.0	PROVENTI PER CONCESSIONE AREE DI SERVIZIO		2.112.950,68	1.250.000,00	1.250.000,00	1.250.000,00	1.250.000,00	-	3.362.950,68
			35.0	PROVENTI CANONI CONCESSIONI RELITTI AUTOSTRADALI		-	15.000,00	25.000,00	25.000,00	25.000,00	-	25.000,00
				<b>TOTALE TIPOLOGIA 100</b>		<b>28.247.525,52</b>	<b>74.265.000,00</b>	<b>74.275.000,00</b>	<b>74.275.000,00</b>	<b>74.275.000,00</b>	<b>-</b>	<b>102.522.525,52</b>
<b>3</b>	<b>300</b>	<b>Interessi attivi</b>										
<b>3</b>	<b>300</b>	<b>300</b>		<b>Altri interessi attivi</b>		<b>82.744,72</b>	<b>170.000,00</b>	<b>170.000,00</b>	<b>170.000,00</b>	<b>170.000,00</b>	<b>-</b>	<b>252.744,72</b>
			31.0	INTERESSI ATTIVI SU FONDI TESORIERA		81.558,14	150.000,00	150.000,00	150.000,00	150.000,00	-	231.558,14
			33.0	INTERESSI ATTIVI DA TERZI		1.186,58	20.000,00	20.000,00	20.000,00	20.000,00	-	21.186,58
				<b>TOTALE TIPOLOGIA 300</b>		<b>82.744,72</b>	<b>170.000,00</b>	<b>170.000,00</b>	<b>170.000,00</b>	<b>170.000,00</b>	<b>-</b>	<b>252.744,72</b>
<b>3</b>	<b>500</b>	<b>Rimborsi e altre entrate correnti</b>										
<b>3</b>	<b>500</b>	<b>100</b>		<b>Indennizzi di assicurazione</b>		<b>31.937,69</b>	<b>300.000,00</b>	<b>300.000,00</b>	<b>300.000,00</b>	<b>300.000,00</b>	<b>-</b>	<b>331.937,69</b>
			51.0	PROVENTI PER RISARCIMENTO DANNI		31.937,69	300.000,00	300.000,00	300.000,00	300.000,00	-	331.937,69
<b>3</b>	<b>500</b>	<b>200</b>		<b>Rimborsi in entrata</b>		<b>2.640.208,69</b>	<b>1.500.000,00</b>	<b>1.650.715,60</b>	<b>1.650.715,60</b>	<b>1.650.715,60</b>	<b>-</b>	<b>4.290.924,29</b>
			42.0	PROVENTI VARI		1.567.391,72	1.000.000,00	1.150.715,60	1.150.715,60	1.150.715,60	-	2.718.107,32
			52.0	RECUPERI E RIMBORSI VARI		1.072.816,97	500.000,00	500.000,00	500.000,00	500.000,00	-	1.572.816,97
<b>3</b>	<b>500</b>	<b>9900</b>		<b>Altre entrate correnti n.a.c.</b>		<b>-</b>	<b>1.000,00</b>	<b>31.000,00</b>	<b>31.000,00</b>	<b>31.000,00</b>	<b>-</b>	<b>31.000,00</b>
			41.0	SOPRAVVVENIENZE ATTIVE		-	1.000,00	1.000,00	1.000,00	1.000,00	-	1.000,00
			44.0	INTROITI PER ASSEgni NON RECAPITATI		-	-	30.000,00	30.000,00	30.000,00	-	30.000,00
				<b>TOTALE TIPOLOGIA 500</b>		<b>2.672.146,38</b>	<b>1.801.000,00</b>	<b>1.981.715,60</b>	<b>1.981.715,60</b>	<b>1.981.715,60</b>	<b>-</b>	<b>4.653.861,98</b>
				<b>TOTALE TITOLO 3</b>		<b>31.002.416,62</b>	<b>76.236.000,00</b>	<b>76.426.715,60</b>	<b>76.426.715,60</b>	<b>76.426.715,60</b>	<b>-</b>	<b>107.429.132,22</b>

## CONSORZIO PER LE AUTOSTRADE SICILIANE

### BILANCIO DI PREVISIONE 2015 - ENTRATA

TIT.	TIP.	CAT.	CAP.	DESCRIZIONE	Responsabile	Residui attivi al 31/12/2014	Previsione Definitiva 2014	Previsione 2015	Previsione 2016	Previsione 2017	di cui entrate non ricorrenti	Previsione Cassa 2015
4	<b>ENTRATE IN CONTO CAPITALE</b>											
4	200	<b>Contributi agli investimenti</b>										
4	200	100		<i>Contributi agli investimenti da amministrazioni pubbliche</i>		316.961.625,11	87.487.291,69	113.335.094,23	117.658.986,96	103.583.182,27	-	391.936.168,97
			91.0	CONTRIBUTO COMPLETAMENTO COSTRUZIONE AUTOSTRADA 1		309.139.782,26	87.437.291,69	101.298.818,20	99.146.575,76	93.771.192,67	-	372.078.050,09
			92.0	TRASFERIMENTO REGIONE SICILIA PER MESSA IN SICUREZZA ED ADEGUAMENTO IMPIANTI TECNOLOGICI GALLERIA TINDARI.		-	-	4.520.640,00	5.128.298,67	-	-	4.520.640,00
			93.0	TRAFERIMENTO REGIONE SICILIA PER MESSA IN SICUREZZA ED ADEGUAMENTO IMPIANTI TECNOLOGICI GALLERIA CAPO D'ORLANDO		-	-	4.243.415,95	3.334.112,53	-	-	4.243.415,95
			94.0	QUOTE DI PARTECIPAZIONE ENTI CONSORZIATI		7.709.199,65	-	-	-	-	-	7.709.199,65
			95.0	CONTRIBUTO STATALE VERIFICA INFRASTRUTT.		112.643,20	50.000,00	50.000,00	50.000,00	50.000,00	-	162.643,20
			96.0	TRASFERIMENTO QUOTA A CARICO REGIONE SICILIA PER COFINANZIAMENTO ADEGUAMENTO STATICO E MIGLIORAMENTO SISMICO VIADOTTO RITIRO		-	-	3.222.220,08	10.000.000,00	9.761.989,60	-	3.222.220,08
<b>TOTALE TIPOLOGIA 200</b>						<b>316.961.625,11</b>	<b>87.487.291,69</b>	<b>113.335.094,23</b>	<b>117.658.986,96</b>	<b>103.583.182,27</b>	<b>-</b>	<b>391.936.168,97</b>
4	400	<b>Entrate da alienazione di beni materiali e immateriali</b>										
4	400	300		<i>Alienazione di beni immateriali</i>		-	10.000,00	10.000,00	10.000,00	10.000,00	-	10.000,00
			61.0	VENDITA RELITTI ED AREE DISPONIBILI		-	10.000,00	10.000,00	10.000,00	10.000,00	-	10.000,00
<b>TOTALE TIPOLOGIA 400</b>						<b>-</b>	<b>10.000,00</b>	<b>10.000,00</b>	<b>10.000,00</b>	<b>10.000,00</b>	<b>-</b>	<b>10.000,00</b>
4	500	<b>ALTRE ENTRATE IN CONTO CAPITALE</b>										
4	500	300		<i>Entrate in conto capitale dovute a rimborsi, recuperi e restituzioni di somme non dovute o incassate in eccesso</i>		8.782,00	110.000,00	110.000,00	110.000,00	110.000,00	-	118.782,00
			101.0	RITIRO DEPOSITI A CAUZIONI		8.782,00	10.000,00	10.000,00	10.000,00	10.000,00	-	18.782,00
			102.0	RISCOSSIONE DI CREDITI DIVERSI		-	100.000,00	100.000,00	100.000,00	100.000,00	-	100.000,00
<b>TOTALE TIPOLOGIA 500</b>						<b>8.782,00</b>	<b>110.000,00</b>	<b>110.000,00</b>	<b>110.000,00</b>	<b>110.000,00</b>	<b>-</b>	<b>118.782,00</b>
<b>TOTALE TITOLO 4</b>						<b>316.970.407,11</b>	<b>87.607.291,69</b>	<b>113.455.094,23</b>	<b>117.778.986,96</b>	<b>103.703.182,27</b>	<b>-</b>	<b>392.064.950,97</b>

## CONSORZIO PER LE AUTOSTRADE SICILIANE

### BILANCIO DI PREVISIONE 2015 - ENTRATA

TIT.	TIP.	CAT.	CAP.	DESCRIZIONE	Responsabile	Residui attivi al 31/12/2014	Previsione Definitiva 2014	Previsione 2015	Previsione 2016	Previsione 2017	di cui entrate non ricorrenti	Previsione Cassa 2015
7				ANTICIPAZIONI DA ISTITUTO TESORIERE / CASSIERE								
7	100			Anticipazioni da istituto tesoriere/cassiere								
7	100	100		<i>Anticipazioni da istituto tesoriere/cassiere</i>		-	26.000.000,00	18.000.000,00	18.000.000,00	18.000.000,00	-	18.000.000,00
			113.0	ANTICIPAZIONE DEL TESORIERE		-	26.000.000,00	18.000.000,00	18.000.000,00	18.000.000,00	-	18.000.000,00
				<b>TOTALE TITOLO 7</b>		-	<b>26.000.000,00</b>	<b>18.000.000,00</b>	<b>18.000.000,00</b>	<b>18.000.000,00</b>	-	<b>18.000.000,00</b>

## CONSORZIO PER LE AUTOSTRADIE SICILIANE

### BILANCIO DI PREVISIONE 2015 - ENTRATA

TIT.	TIP.	CAT.	CAP.	DESCRIZIONE	Responsabile	Residui attivi al 31/12/2014	Previsione Definitiva 2014	Previsione 2015	Previsione 2016	Previsione 2017	di cui entrate non ricorrenti	Previsione Cassa 2015
9	<b>ENTRATE PER CONTO TERZI E PARTITE DI GIRO</b>											
9	100	<b>Entrate per partite di giro</b>										
9	100	100		<b>Altre ritenute</b>		<b>20.460,56</b>	<b>7.530.000,00</b>	<b>7.530.000,00</b>	<b>7.530.000,00</b>	<b>7.530.000,00</b>	-	<b>7.550.460,56</b>
			301.0	RITENUTE IRPEF		-	7.500.000,00	7.500.000,00	7.500.000,00	7.500.000,00	-	7.500.000,00
			313.0	DEPOSITI CAUZIONALI		20.460,56	30.000,00	30.000,00	30.000,00	30.000,00	-	50.460,56
9	100	200		<b>Ritenute su redditi da lavoro dipendente</b>		<b>26.552,36</b>	<b>4.100.000,00</b>	<b>4.100.000,00</b>	<b>4.100.000,00</b>	<b>4.100.000,00</b>	-	<b>4.126.552,36</b>
			303.0	RITENUTE INPDAP INPS		12.491,12	3.000.000,00	3.000.000,00	3.000.000,00	3.000.000,00	-	3.012.491,12
			304.0	RITENUTE CESSIONI, RISCATTI		14.061,24	1.000.000,00	1.000.000,00	1.000.000,00	1.000.000,00	-	1.014.061,24
			305.0	RITENUTE QUOTE SINDACALI		-	100.000,00	100.000,00	100.000,00	100.000,00	-	100.000,00
9	100	300		<b>Ritenute su redditi da lavoro autonomo</b>		<b>8.016,00</b>	<b>1.000.000,00</b>	<b>1.000.000,00</b>	<b>1.000.000,00</b>	<b>1.000.000,00</b>	-	<b>1.008.016,00</b>
			302.0	RITENUTE D'ACCONTO		8.016,00	1.000.000,00	1.000.000,00	1.000.000,00	1.000.000,00	-	1.008.016,00
9	100	9900		<b>Altre entrate per partite di giro</b>		<b>5.033.585,43</b>	<b>20.230.988,00</b>	<b>20.400.000,00</b>	<b>20.400.000,00</b>	<b>20.400.000,00</b>	-	<b>25.433.585,43</b>
			309.0	RITENUTE LABORATORIO TERRE E C/ VARIE		133.073,23	200.000,00	200.000,00	200.000,00	200.000,00	-	333.073,23
			310.0	ERARIO I.V.A. CONTO CREDITORE		4.869.524,20	20.000.000,00	20.000.000,00	20.000.000,00	20.000.000,00	-	24.869.524,20
			312.0	ESTINZIONE ANTICIPAZIONE ECONOMO		30.988,00	30.988,00	200.000,00	200.000,00	200.000,00	-	230.988,00
<b>TOTALE TIPOLOGIA 100</b>						<b>5.088.614,35</b>	<b>32.860.988,00</b>	<b>33.030.000,00</b>	<b>33.030.000,00</b>	<b>33.030.000,00</b>	-	<b>38.118.614,35</b>
9	200	<b>Entrate per conto terzi</b>										
9	200	9900		<b>Altre entrate per conto terzi</b>		<b>74.444.343,60</b>	<b>8.000.000,00</b>	<b>8.000.000,00</b>	<b>8.000.000,00</b>	<b>8.000.000,00</b>	-	<b>82.444.343,60</b>
			308.0	RITENUTE SOMME CONTO TERZI		74.444.343,60	8.000.000,00	8.000.000,00	8.000.000,00	8.000.000,00	-	82.444.343,60
<b>TOTALE TIPOLOGIA 200</b>						<b>74.444.343,60</b>	<b>8.000.000,00</b>	<b>8.000.000,00</b>	<b>8.000.000,00</b>	<b>8.000.000,00</b>	-	<b>82.444.343,60</b>
<b>TOTALE TITOLO 9</b>						<b>79.532.957,95</b>	<b>40.860.988,00</b>	<b>41.030.000,00</b>	<b>41.030.000,00</b>	<b>41.030.000,00</b>	-	<b>120.562.957,95</b>

## CONSORZIO PER LE AUTOSTRADE SICILIANE

### BILANCIO DI PREVISIONE 2015 - ENTRATA

TIT.	TIP.	CAT.	CAP.	DESCRIZIONE	Responsabile	Residui attivi al 31/12/2014	Previsione Definitiva 2014	Previsione 2015	Previsione 2016	Previsione 2017	di cui entrate non ricorrenti	Previsione Cassa 2015
<b>RIEPILOGO PER TITOLI</b>												
1				ENTRATE CORRENTI DI NATURA TRIBUTARIA, CONTRIBUTIVA E PEREQUATIVA		-	-	-	-	-	-	-
2				TRASFERIMENTI CORRENTI		-	-	-	-	-	-	-
3				ENTRATE EXTRATRIBUTARIE		31.002.416,62	76.236.000,00	76.426.715,60	76.426.715,60	76.426.715,60	-	107.429.132,22
4				ENTRATE IN CONTO CAPITALE		316.970.407,11	87.607.291,69	113.455.094,23	117.778.986,96	103.703.182,27	-	392.064.950,97
5				Entrate da riduzione di attività finanziarie		-	-	-	-	-	-	-
6				ACCENSIONE DI PRESTITI		-	-	-	-	-	-	-
7				ANTICIPAZIONI DA ISTITUTO TESORIERE / CASSIERE		-	26.000.000,00	18.000.000,00	18.000.000,00	18.000.000,00	-	18.000.000,00
9				ENTRATE PER CONTO TERZI E PARTITE DI GIRO		79.532.957,95	40.860.988,00	41.030.000,00	41.030.000,00	41.030.000,00	-	120.562.957,95
<b>TOTALE TITOLI</b>						<b>427.505.781,68</b>	<b>230.704.279,69</b>	<b>248.911.809,83</b>	<b>253.235.702,56</b>	<b>239.159.897,87</b>	<b>-</b>	<b>638.057.041,14</b>
<b>TOTALE GENERALE DELL'ENTRATA</b>						<b>427.505.781,68</b>	<b>276.635.575,71</b>	<b>268.851.355,83</b>	<b>253.235.702,56</b>	<b>239.159.897,87</b>	<b>-</b>	<b>638.057.041,14</b>



# **CONSORZIO PER LE AUTOSTRADE SICILIANE**

## **BILANCIO DI PREVISIONE 2015 - ENTRATA**

## CONSORZIO PER LE AUTOSTRADIE SICILIANE

### BILANCIO DI PREVISIONE 2015 - ENTRATA

TIT.	TIP.	CAT.	CAP.	DESCRIZIONE	Responsabile	Residui attivi al 31/12/2014	Previsione Definitiva 2014	Previsione 2015	Previsione 2016	Previsione 2017	di cui entrate non ricorrenti	Previsione Cassa 2015
				Fondo pluriennale vincolato per spese correnti			-	-	-	-		
				Fondo pluriennale vincolato per spese in conto capitale			-	-	-	-		
				Utilizzo avanzo di Amministrazione			45.931.296,02	19.939.546,00				
				- di cui avanzo vincolato utilizzato anticipatamente				-				
				Fondo di Cassa								-
<b>3</b>	<b>ENTRATE EXTRATRIBUTARIE</b>											
<b>3</b>	<b>100</b>	<b>Vendita di beni e servizi e proventi derivanti dalla gestione dei beni</b>										
<b>3</b>	<b>100</b>	<b>300</b>		<b>Proventi derivanti dalla gestione dei beni</b>		<b>28.247.525,52</b>	<b>74.265.000,00</b>	<b>74.275.000,00</b>	<b>74.275.000,00</b>	<b>74.275.000,00</b>	<b>-</b>	<b>102.522.525,52</b>
			1.0	PEDAGGI		26.134.574,84	73.000.000,00	73.000.000,00	73.000.000,00	73.000.000,00	-	99.134.574,84
			2.0	PROVENTI PER CONCESSIONE AREE DI SERVIZIO		2.112.950,68	1.250.000,00	1.250.000,00	1.250.000,00	1.250.000,00	-	3.362.950,68
			35.0	PROVENTI CANONI CONCESSIONI RELITTI AUTOSTRADALI		-	15.000,00	25.000,00	25.000,00	25.000,00	-	25.000,00
				<b>TOTALE TIPOLOGIA 100</b>		<b>28.247.525,52</b>	<b>74.265.000,00</b>	<b>74.275.000,00</b>	<b>74.275.000,00</b>	<b>74.275.000,00</b>	<b>-</b>	<b>102.522.525,52</b>
<b>3</b>	<b>300</b>	<b>Interessi attivi</b>										
<b>3</b>	<b>300</b>	<b>300</b>		<b>Altri interessi attivi</b>		<b>82.744,72</b>	<b>170.000,00</b>	<b>170.000,00</b>	<b>170.000,00</b>	<b>170.000,00</b>	<b>-</b>	<b>252.744,72</b>
			31.0	INTERESSI ATTIVI SU FONDI TESORIERA		81.558,14	150.000,00	150.000,00	150.000,00	150.000,00	-	231.558,14
			33.0	INTERESSI ATTIVI DA TERZI		1.186,58	20.000,00	20.000,00	20.000,00	20.000,00	-	21.186,58
				<b>TOTALE TIPOLOGIA 300</b>		<b>82.744,72</b>	<b>170.000,00</b>	<b>170.000,00</b>	<b>170.000,00</b>	<b>170.000,00</b>	<b>-</b>	<b>252.744,72</b>
<b>3</b>	<b>500</b>	<b>Rimborsi e altre entrate correnti</b>										
<b>3</b>	<b>500</b>	<b>100</b>		<b>Indennizzi di assicurazione</b>		<b>31.937,69</b>	<b>300.000,00</b>	<b>300.000,00</b>	<b>300.000,00</b>	<b>300.000,00</b>	<b>-</b>	<b>331.937,69</b>
			51.0	PROVENTI PER RISARCIMENTO DANNI		31.937,69	300.000,00	300.000,00	300.000,00	300.000,00	-	331.937,69
<b>3</b>	<b>500</b>	<b>200</b>		<b>Rimborsi in entrata</b>		<b>2.640.208,69</b>	<b>1.500.000,00</b>	<b>1.650.715,60</b>	<b>1.650.715,60</b>	<b>1.650.715,60</b>	<b>-</b>	<b>4.290.924,29</b>
			42.0	PROVENTI VARI		1.567.391,72	1.000.000,00	1.150.715,60	1.150.715,60	1.150.715,60	-	2.718.107,32
			52.0	RECUPERI E RIMBORSI VARI		1.072.816,97	500.000,00	500.000,00	500.000,00	500.000,00	-	1.572.816,97
<b>3</b>	<b>500</b>	<b>9900</b>		<b>Altre entrate correnti n.a.c.</b>		<b>-</b>	<b>1.000,00</b>	<b>31.000,00</b>	<b>31.000,00</b>	<b>31.000,00</b>	<b>-</b>	<b>31.000,00</b>
			41.0	SOPRAVVVENIENZE ATTIVE		-	1.000,00	1.000,00	1.000,00	1.000,00	-	1.000,00
			44.0	INTROITI PER ASSEGNI NON RECAPITATI		-	-	30.000,00	30.000,00	30.000,00	-	30.000,00
				<b>TOTALE TIPOLOGIA 500</b>		<b>2.672.146,38</b>	<b>1.801.000,00</b>	<b>1.981.715,60</b>	<b>1.981.715,60</b>	<b>1.981.715,60</b>	<b>-</b>	<b>4.653.861,98</b>
				<b>TOTALE TITOLO 3</b>		<b>31.002.416,62</b>	<b>76.236.000,00</b>	<b>76.426.715,60</b>	<b>76.426.715,60</b>	<b>76.426.715,60</b>	<b>-</b>	<b>107.429.132,22</b>



## CONSORZIO PER LE AUTOSTRADE SICILIANE

### BILANCIO DI PREVISIONE 2015 - ENTRATA

TIT.	TIP.	CAT.	CAP.	DESCRIZIONE	Responsabile	Residui attivi al 31/12/2014	Previsione Definitiva 2014	Previsione 2015	Previsione 2016	Previsione 2017	di cui entrate non ricorrenti	Previsione Cassa 2015
4	<b>ENTRATE IN CONTO CAPITALE</b>											
4	200	<b>Contributi agli investimenti</b>										
4	200	100		<b>Contributi agli investimenti da amministrazioni pubbliche</b>		316.961.625,11	87.487.291,69	113.335.094,23	117.658.986,96	103.583.182,27	-	391.936.168,97
			91.0	CONTRIBUTO COMPLETAMENTO COSTRUZIONE AUTOSTRADA 1		309.139.782,26	87.437.291,69	101.298.818,20	99.146.575,76	93.771.192,67	-	372.078.050,09
			92.0	TRASFERIMENTO REGIONE SICILIA PER MESSA IN SICUREZZA ED ADEGUAMENTO IMPIANTI TECNOLOGICI GALLERIA TINDARI.		-	-	4.520.640,00	5.128.298,67	-	-	4.520.640,00
			93.0	TRAFERIMENTO REGIONE SICILIA PER MESSA IN SICUREZZA ED ADEGUAMENTO IMPIANTI TECNOLOGICI GALLERIA CAPO D'ORLANDO		-	-	4.243.415,95	3.334.112,53	-	-	4.243.415,95
			94.0	QUOTE DI PARTECIPAZIONE ENTI CONSORZIATI		7.709.199,65	-	-	-	-	-	7.709.199,65
			95.0	CONTRIBUTO STATALE VERIFICA INFRASTRUTT.		112.643,20	50.000,00	50.000,00	50.000,00	50.000,00	-	162.643,20
			96.0	TRASFERIMENTO QUOTA A CARICO REGIONE SICILIA PER COFINANZIAMENTO ADEGUAMENTO STATICO E MIGLIORAMENTO SISMICO VIADOTTO RITIRO		-	-	3.222.220,08	10.000.000,00	9.761.989,60	-	3.222.220,08
<b>TOTALE TIPOLOGIA 200</b>						<b>316.961.625,11</b>	<b>87.487.291,69</b>	<b>113.335.094,23</b>	<b>117.658.986,96</b>	<b>103.583.182,27</b>	<b>-</b>	<b>391.936.168,97</b>
4	400	<b>Entrate da alienazione di beni materiali e immateriali</b>										
4	400	300		<b>Alienazione di beni immateriali</b>		-	10.000,00	10.000,00	10.000,00	10.000,00	-	10.000,00
			61.0	VENDITA RELITTI ED AREE DISPONIBILI		-	10.000,00	10.000,00	10.000,00	10.000,00	-	10.000,00
<b>TOTALE TIPOLOGIA 400</b>						<b>-</b>	<b>10.000,00</b>	<b>10.000,00</b>	<b>10.000,00</b>	<b>10.000,00</b>	<b>-</b>	<b>10.000,00</b>
4	500	<b>ALTRE ENTRATE IN CONTO CAPITALE</b>										
4	500	300		<b>Entrate in conto capitale dovute a rimborsi, recuperi e restituzioni di somme non dovute o incassate in eccesso</b>		8.782,00	110.000,00	110.000,00	110.000,00	110.000,00	-	118.782,00
			101.0	RITIRO DEPOSITI A CAUZIONI		8.782,00	10.000,00	10.000,00	10.000,00	10.000,00	-	18.782,00
			102.0	RISCOSSIONE DI CREDITI DIVERSI		-	100.000,00	100.000,00	100.000,00	100.000,00	-	100.000,00
<b>TOTALE TIPOLOGIA 500</b>						<b>8.782,00</b>	<b>110.000,00</b>	<b>110.000,00</b>	<b>110.000,00</b>	<b>110.000,00</b>	<b>-</b>	<b>118.782,00</b>
<b>TOTALE TITOLO 4</b>						<b>316.970.407,11</b>	<b>87.607.291,69</b>	<b>113.455.094,23</b>	<b>117.778.986,96</b>	<b>103.703.182,27</b>	<b>-</b>	<b>392.064.950,97</b>

## CONSORZIO PER LE AUTOSTRADE SICILIANE

### BILANCIO DI PREVISIONE 2015 - ENTRATA

TIT.	TIP.	CAT.	CAP.	DESCRIZIONE	Responsabile	Residui attivi al 31/12/2014	Previsione Definitiva 2014	Previsione 2015	Previsione 2016	Previsione 2017	di cui entrate non ricorrenti	Previsione Cassa 2015
7				ANTICIPAZIONI DA ISTITUTO TESORIERE / CASSIERE								
7	100			Anticipazioni da istituto tesoriere/cassiere								
7	100	100		<i>Anticipazioni da istituto tesoriere/cassiere</i>		-	26.000.000,00	18.000.000,00	18.000.000,00	18.000.000,00	-	18.000.000,00
			113.0	ANTICIPAZIONE DEL TESORIERE		-	26.000.000,00	18.000.000,00	18.000.000,00	18.000.000,00	-	18.000.000,00
				<b>TOTALE TITOLO 7</b>		-	<b>26.000.000,00</b>	<b>18.000.000,00</b>	<b>18.000.000,00</b>	<b>18.000.000,00</b>	-	<b>18.000.000,00</b>

## CONSORZIO PER LE AUTOSTRADIE SICILIANE

### BILANCIO DI PREVISIONE 2015 - ENTRATA

TIT.	TIP.	CAT.	CAP.	DESCRIZIONE	Responsabile	Residui attivi al 31/12/2014	Previsione Definitiva 2014	Previsione 2015	Previsione 2016	Previsione 2017	di cui entrate non ricorrenti	Previsione Cassa 2015
9	<b>ENTRATE PER CONTO TERZI E PARTITE DI GIRO</b>											
9	100	<b>Entrate per partite di giro</b>										
9	100	100		<b>Altre ritenute</b>		<b>20.460,56</b>	<b>7.530.000,00</b>	<b>7.530.000,00</b>	<b>7.530.000,00</b>	<b>7.530.000,00</b>	-	<b>7.550.460,56</b>
			301.0	RITENUTE IRPEF		-	7.500.000,00	7.500.000,00	7.500.000,00	7.500.000,00	-	7.500.000,00
			313.0	DEPOSITI CAUZIONALI		20.460,56	30.000,00	30.000,00	30.000,00	30.000,00	-	50.460,56
9	100	200		<b>Ritenute su redditi da lavoro dipendente</b>		<b>26.552,36</b>	<b>4.100.000,00</b>	<b>4.100.000,00</b>	<b>4.100.000,00</b>	<b>4.100.000,00</b>	-	<b>4.126.552,36</b>
			303.0	RITENUTE INPDAP INPS		12.491,12	3.000.000,00	3.000.000,00	3.000.000,00	3.000.000,00	-	3.012.491,12
			304.0	RITENUTE CESSIONI, RISCATTI		14.061,24	1.000.000,00	1.000.000,00	1.000.000,00	1.000.000,00	-	1.014.061,24
			305.0	RITENUTE QUOTE SINDACALI		-	100.000,00	100.000,00	100.000,00	100.000,00	-	100.000,00
9	100	300		<b>Ritenute su redditi da lavoro autonomo</b>		<b>8.016,00</b>	<b>1.000.000,00</b>	<b>1.000.000,00</b>	<b>1.000.000,00</b>	<b>1.000.000,00</b>	-	<b>1.008.016,00</b>
			302.0	RITENUTE D'ACCONTO		8.016,00	1.000.000,00	1.000.000,00	1.000.000,00	1.000.000,00	-	1.008.016,00
9	100	9900		<b>Altre entrate per partite di giro</b>		<b>5.033.585,43</b>	<b>20.230.988,00</b>	<b>20.400.000,00</b>	<b>20.400.000,00</b>	<b>20.400.000,00</b>	-	<b>25.433.585,43</b>
			309.0	RITENUTE LABORATORIO TERRE E C/ VARIE		133.073,23	200.000,00	200.000,00	200.000,00	200.000,00	-	333.073,23
			310.0	ERARIO I.V.A. CONTO CREDITORE		4.869.524,20	20.000.000,00	20.000.000,00	20.000.000,00	20.000.000,00	-	24.869.524,20
			312.0	ESTINZIONE ANTICIPAZIONE ECONOMO		30.988,00	30.988,00	200.000,00	200.000,00	200.000,00	-	230.988,00
<b>TOTALE TIPOLOGIA 100</b>						<b>5.088.614,35</b>	<b>32.860.988,00</b>	<b>33.030.000,00</b>	<b>33.030.000,00</b>	<b>33.030.000,00</b>	-	<b>38.118.614,35</b>
9	200	<b>Entrate per conto terzi</b>										
9	200	9900		<b>Altre entrate per conto terzi</b>		<b>74.444.343,60</b>	<b>8.000.000,00</b>	<b>8.000.000,00</b>	<b>8.000.000,00</b>	<b>8.000.000,00</b>	-	<b>82.444.343,60</b>
			308.0	RITENUTE SOMME CONTO TERZI		74.444.343,60	8.000.000,00	8.000.000,00	8.000.000,00	8.000.000,00	-	82.444.343,60
<b>TOTALE TIPOLOGIA 200</b>						<b>74.444.343,60</b>	<b>8.000.000,00</b>	<b>8.000.000,00</b>	<b>8.000.000,00</b>	<b>8.000.000,00</b>	-	<b>82.444.343,60</b>
<b>TOTALE TITOLO 9</b>						<b>79.532.957,95</b>	<b>40.860.988,00</b>	<b>41.030.000,00</b>	<b>41.030.000,00</b>	<b>41.030.000,00</b>	-	<b>120.562.957,95</b>

## CONSORZIO PER LE AUTOSTRADE SICILIANE

### BILANCIO DI PREVISIONE 2015 - ENTRATA

TIT.	TIP.	CAT.	CAP.	DESCRIZIONE	Responsabile	Residui attivi al 31/12/2014	Previsione Definitiva 2014	Previsione 2015	Previsione 2016	Previsione 2017	di cui entrate non ricorrenti	Previsione Cassa 2015
<b>RIEPILOGO PER TITOLI</b>												
1				ENTRATE CORRENTI DI NATURA TRIBUTARIA, CONTRIBUTIVA E PEREQUATIVA		-	-	-	-	-	-	-
2				TRASFERIMENTI CORRENTI		-	-	-	-	-	-	-
3				ENTRATE EXTRATRIBUTARIE		31.002.416,62	76.236.000,00	76.426.715,60	76.426.715,60	76.426.715,60	-	107.429.132,22
4				ENTRATE IN CONTO CAPITALE		316.970.407,11	87.607.291,69	113.455.094,23	117.778.986,96	103.703.182,27	-	392.064.950,97
5				Entrate da riduzione di attività finanziarie		-	-	-	-	-	-	-
6				ACCENSIONE DI PRESTITI		-	-	-	-	-	-	-
7				ANTICIPAZIONI DA ISTITUTO TESORIERE / CASSIERE		-	26.000.000,00	18.000.000,00	18.000.000,00	18.000.000,00	-	18.000.000,00
9				ENTRATE PER CONTO TERZI E PARTITE DI GIRO		79.532.957,95	40.860.988,00	41.030.000,00	41.030.000,00	41.030.000,00	-	120.562.957,95
<b>TOTALE TITOLI</b>						<b>427.505.781,68</b>	<b>230.704.279,69</b>	<b>248.911.809,83</b>	<b>253.235.702,56</b>	<b>239.159.897,87</b>	<b>-</b>	<b>638.057.041,14</b>
<b>TOTALE GENERALE DELL'ENTRATA</b>						<b>427.505.781,68</b>	<b>276.635.575,71</b>	<b>268.851.355,83</b>	<b>253.235.702,56</b>	<b>239.159.897,87</b>	<b>-</b>	<b>638.057.041,14</b>



# **CONSORZIO PER LE AUTOSTRADE SICILIANE**

## **BILANCIO DI PREVISIONE 2015 - SPESA**

# CONSORZIO PER LE AUTOSTRADE SICILIANE

## BILANCIO DI PREVISIONE 2015 - SPESE

MISS.	PROG.	TIT.	MACRO AGGR.TO	CAP.	DESCRIZIONE	Responsabile	Residui al 31/12/2014	Previsione definitiva 2014	Previsione 2015	Previsione 2016	Previsione 2017	Previsione Cassa 2015
Disavanzo di amministrazione												
10	<b>TRASPORTI E DIRITTO ALLA MOBILITA'</b>											
10	5	<b>Viabilità e infrastrutture stradali</b>										
10	5	1	<b>Spese correnti</b>									
10	5	1	101		<b>Redditi da lavoro dipendente</b>		<b>1.001.843,92</b>	<b>23.044.916,87</b>	<b>20.554.697,31</b>	<b>22.067.717,67</b>	<b>22.067.717,67</b>	<b>21.556.541,23</b>
				11.0	STIPENDI,ASSEGNI ED IND.VARIE AL PERSONALE IN ORGANICO		110.744,34	15.588.530,54	14.000.000,00	15.000.000,00	15.000.000,00	14.110.744,34
				11.1	Retribuzione al Personale Dirigente con Contratto Regionale		-	146.194,00	-	-	-	-
				11.2	Retribuzione al Personale Dirigente con contratto regionale - Indennità di Posizione		-	54.226,92	-	-	-	-
				11.3	Retribuzione al Personale Dirigente con contratto regionale - Indennità di Risultato		-	16.268,10	-	-	-	-
				12.0	COMPENSI PER LAVORO STRAORDINARIO		-	1.089.717,67	1.089.717,67	1.089.717,67	1.089.717,67	1.089.717,67
				13.0	DIARIE E TRASFERTE		-	150.000,00	100.000,00	100.000,00	100.000,00	100.000,00
				14.0	INDENNITA' E RIMBORSO SPESE PER TRASFERIMENTI		-	10.000,00	10.000,00	10.000,00	10.000,00	10.000,00
				15.0	ONERI PREVIDENZIALI ED ASSISTENZIALI,ASSICURAZIONI INFORTUNI		597.952,33	3.798.000,00	3.798.000,00	3.798.000,00	3.798.000,00	4.395.952,33
				16.0	INDENNITA' DI LIQUIDAZIONE		270.743,00	2.036.979,64	1.536.979,64	2.000.000,00	2.000.000,00	1.807.722,64
				17.0	CORSI AGGIORNAMENTO PERSONALE		2.916,67	20.000,00	20.000,00	20.000,00	20.000,00	22.916,67
				18.0	STIPENDI E SALARI PERSONALE STRAORDINARIO		-	100.000,00	-	-	-	-
				19.0	ONERI PREVIDENZIALI E ASSISTENZIALI		-	25.000,00	-	-	-	-
				31.0	CONTRIBUTI PER PENSIONI A CARICO DELL'ENTE		19.487,58	10.000,00	-	50.000,00	50.000,00	19.487,58
10	5	1	102		<b>Imposte e tasse a carico dell'ente</b>		<b>14.587.992,84</b>	<b>13.153.000,00</b>	<b>12.853.000,00</b>	<b>12.853.000,00</b>	<b>12.853.000,00</b>	<b>27.440.992,84</b>
				121.0	IRES ED IRAP		664,99	1.500.000,00	1.000.000,00	1.000.000,00	1.000.000,00	1.000.664,99
				122.0	IMPOSTE ED ONERI TRIBUTARI DIVERSI		200.264,27	620.000,00	820.000,00	820.000,00	820.000,00	1.020.264,27
				123.0	BOLLI, CARTA BOLLATA, REGISTRAZIONE ATTI		1.789,93	10.000,00	10.000,00	10.000,00	10.000,00	11.789,93
				124.0	TASSE POSSESSO AUTOVEICOLI		-	3.000,00	3.000,00	3.000,00	3.000,00	3.000,00
				125.0	CANONE CONCESSIONE AUTOSTRADA		14.385.273,65	11.020.000,00	11.020.000,00	11.020.000,00	11.020.000,00	25.405.273,65
10	5	1	103		<b>Acquisto di beni e servizi</b>		<b>56.110.017,59</b>	<b>31.883.382,80</b>	<b>35.318.213,83</b>	<b>33.668.213,83</b>	<b>33.668.213,83</b>	<b>91.413.503,67</b>
				1.0	INDENNITA' DI CARICA AMMINISTRATORI		7.589,78	186.000,00	186.000,00	186.000,00	186.000,00	193.589,78

# CONSORZIO PER LE AUTOSTRADE SICILIANE

## BILANCIO DI PREVISIONE 2015 - SPESE

MISS.	PROG.	TIT.	MACRO AGGR.TO	CAP.	DESCRIZIONE	Responsabile	Residui al 31/12/2014	Previsione definitiva 2014	Previsione 2015	Previsione 2016	Previsione 2017	Previsione Cassa 2015
10					<b>TRASPORTI E DIRITTO ALLA MOBILITA'</b>							
10	5				<b>Viabilità e infrastrutture stradali</b>							
10	5	1			<b>Spese correnti</b>							
10	5	1	103		<b>Acquisto di beni e servizi</b>		<b>56.110.017,59</b>	<b>31.883.382,80</b>	<b>35.318.213,83</b>	<b>33.668.213,83</b>	<b>33.668.213,83</b>	<b>91.413.503,67</b>
				2.0	EMOLUMENTI COLLEGIO REVISORI DEI CONTI		4.534,39	45.000,00	45.000,00	45.000,00	45.000,00	49.534,39
				3.0	RIMBORSO SPESE AMMINISTRATORI		3.345,03	99.000,00	69.000,00	69.000,00	69.000,00	72.345,03
				4.0	RIMBORSO SPESE REVISORI DEI CONTI		-	10.000,00	10.000,00	10.000,00	10.000,00	10.000,00
				41.0	SERVIZI DI ASSISTENZA, SOCCORSO POLSTRADA		359.490,90	530.000,00	830.000,00	830.000,00	830.000,00	1.189.490,90
				42.0	LEGALI,NOTARILI E VIDIMAZIONI		1.902.443,72	500.000,00	600.000,00	600.000,00	600.000,00	2.502.443,72
				43.0	CONSULENZE PROFESSIONISTI		152.244,08	-	-	-	-	152.244,00
				44.0	COMMISSIONI GIUDICATRICI ESAMI		5.166,80	-	-	-	-	5.166,80
				45.0	SERVIZI ESTERNI DI VIGILANZA		10.674,00	50.000,00	50.000,00	50.000,00	50.000,00	60.674,00
				46.0	LEGGE 626/94 DATORE DI LAVORO		205.789,55	200.000,00	230.000,00	230.000,00	230.000,00	435.789,55
				48.0	MANUTENZIONE AUTOSTRADA ED IMPIANTI		39.324.807,37	17.355.382,80	19.600.000,00	18.000.000,00	18.000.000,00	58.924.807,37
				49.0	MANUTENZIONE FABBRICATI ED IMPIANTI		532.733,97	260.000,00	260.000,00	260.000,00	260.000,00	792.733,97
				50.0	MANUTENZIONE MACCHINE E MOBILI D'UFFICIO		12.817,68	20.000,00	20.000,00	20.000,00	20.000,00	32.817,68
				52.0	MANUTENZIONE AUTOMEZZI		3.602,55	5.000,00	10.000,00	10.000,00	10.000,00	13.602,55
				53.0	MANUTENZIONI VARIE		11.259,90	10.000,00	10.000,00	10.000,00	10.000,00	15.835,50
				54.0	ENERGIA ELETTRICA		7.853.652,30	4.500.000,00	5.015.213,83	5.015.213,83	5.015.213,83	12.868.866,13
				55.0	CANCELLERIA, STAMPATI E BIGLIETTI CASELLI		530.484,07	420.000,00	420.000,00	420.000,00	420.000,00	950.484,07
				56.0	LIBRI, QUOTIDIANI,RIVISTE E PUBBLICAZIONI		1.590,10	10.000,00	10.000,00	10.000,00	10.000,00	11.590,10
				57.0	POSTELEGRAFONICHE		500.135,19	600.000,00	600.000,00	600.000,00	600.000,00	1.100.135,19
				58.0	SPESE RAPPRESENTANZA E PUBBLICHE RELAZIONI E CONVEGNI		3.700,53	1.700,00	1.700,00	1.700,00	1.700,00	5.400,53
				59.0	PUBBLICITA' REDAZIONALE A MEZZO CANALI DIVERSI		8.372,62	17.000,00	27.000,00	27.000,00	27.000,00	35.372,62
				60.0	ATTIVITA' PROMOZIONALI, MATERIALE PROPAGANDA		5.057,14	-	-	-	-	5.057,14

# CONSORZIO PER LE AUTOSTRADE SICILIANE

## BILANCIO DI PREVISIONE 2015 - SPESE

MISS.	PROG.	TIT.	MACRO AGGR.TO	CAP.	DESCRIZIONE	Responsabile	Residui al 31/12/2014	Previsione definitiva 2014	Previsione 2015	Previsione 2016	Previsione 2017	Previsione Cassa 2015
10					<b>TRASPORTI E DIRITTO ALLA MOBILITA'</b>							
10	5				<b>Viabilità e infrastrutture stradali</b>							
10	5	1			<b>Spese correnti</b>							
10	5	1	103		<b>Acquisto di beni e servizi</b>		<b>56.110.017,59</b>	<b>31.883.382,80</b>	<b>35.318.213,83</b>	<b>33.668.213,83</b>	<b>33.668.213,83</b>	<b>91.413.503,67</b>
				61.0	ELABORAZIONE DATI		183.382,80	100.000,00	100.000,00	100.000,00	100.000,00	283.382,80
				62.0	DIVISE PERSONALE AUTOSTRADA		762,65	12.000,00	12.000,00	12.000,00	12.000,00	12.762,65
				63.0	FITTI PASSIVI E SPESE CONDOMINIALI		31.510,70	35.500,00	35.500,00	35.500,00	35.500,00	67.010,70
				64.0	LUCE, ACQUA E RISCALDAMENTO		40.087,38	45.000,00	65.000,00	65.000,00	65.000,00	105.784,11
				65.0	PULIZIA LOCALI, CASELLI E SEDE		796.142,82	1.190.000,00	1.190.000,00	1.190.000,00	1.190.000,00	1.986.142,82
				69.0	CARBURANTI E LUBRIFICANTI		25.193,27	130.000,00	180.000,00	130.000,00	130.000,00	205.193,27
				70.0	TRASPORTI E NOLEGGI		2.105,41	2.000,00	2.000,00	2.000,00	2.000,00	4.105,41
				71.0	MATERIALI VARI DI CONSUMO E SPESE MINUTE VARIE		7.664,42	20.000,00	20.000,00	20.000,00	20.000,00	27.664,42
				72.0	FOTORIPRODUZIONI, ELIOGRAFICHE, DISEGNI ETC.		5.245,42	12.500,00	12.500,00	12.500,00	12.500,00	17.745,42
				73.0	SPESE PER LO SMALTIMENTO DI RIFIUTI TOSSICI		19.547,81	25.000,00	25.000,00	25.000,00	25.000,00	34.547,81
				74.0	SPESE INQUINAMENTO ACUSTICO L. 26.10.95 N. 447 ART. 10		67.010,00	70.000,00	70.000,00	70.000,00	70.000,00	137.010,00
				75.0	CANONI CONCESSIONI UTENZE TELEMATICHE		1.015,65	10.000,00	10.000,00	10.000,00	10.000,00	11.015,65
				76.0	CANONI LOCAZIONI AUTOVEICOLI		185.167,94	300.000,00	300.000,00	300.000,00	300.000,00	485.167,94
				77.0	SPESE PER INFORMAZIONE E COMUNICAZIONE EX ART.127 C.5 L.R.2/02		-	1.000,00	1.000,00	1.000,00	1.000,00	1.000,00
				78.0	ONERI PER IMPLEMENTAZIONI INFORMATICHE		819.365,35	191.300,00	191.300,00	191.300,00	191.300,00	1.010.665,35
				79.0	RESTITUZIONE SOMME PER ACCREDITI NON OPERATI		-	-	30.000,00	30.000,00	30.000,00	30.000,00
				81.0	TIROCINIO POST LAUREA		-	-	120.000,00	120.000,00	120.000,00	120.000,00
				82.0	INCARICHI A PROGETTISTI		-	-	100.000,00	100.000,00	100.000,00	100.000,00
				101.0	QUOTE ASSOCIATIVE AISCAT ED ALTRI ENTI		107.019,78	260.000,00	260.000,00	260.000,00	260.000,00	367.019,78
				113.0	COMPENSO SERVIZIO TESORERIA E RIMBORSO SPESE		2.070,66	10.000,00	400.000,00	400.000,00	400.000,00	402.070,66
				131.0	LITI, ARBITRAGGI, RISARCIMENTO DANNI, CONCILIAZIONI e SPESE LEGALI		2.322.628,72	4.600.000,00	4.000.000,00	4.000.000,00	4.000.000,00	6.322.628,72



# CONSORZIO PER LE AUTOSTRADIE SICILIANE

## BILANCIO DI PREVISIONE 2015 - SPESE

MISS.	PROG.	TIT.	MACRO AGGR.TO	CAP.	DESCRIZIONE	Responsabile	Residui al 31/12/2014	Previsione definitiva 2014	Previsione 2015	Previsione 2016	Previsione 2017	Previsione Cassa 2015
10					<b>TRASPORTI E DIRITTO ALLA MOBILITA'</b>							
10	5				<b>Viabilità e infrastrutture stradali</b>							
10	5	1			<b>Spese correnti</b>							
10	5	1	103		<b>Acquisto di beni e servizi</b>		56.110.017,59	31.883.382,80	35.318.213,83	33.668.213,83	33.668.213,83	91.413.503,67
				134.0	REALIZZO ENTRATE ED AGGIO SU VENDITA TESSERE		54.605,14	50.000,00	200.000,00	200.000,00	200.000,00	254.605,14
10	5	1	110		<b>Altre spese correnti</b>		24.473,03	8.260.000,00	2.487.570,00	4.670.855,00	4.954.140,00	1.945.473,03
				20.0	PROGRAMMA OPERATIVO DI RECUPERO		-	500.000,00	-	-	-	-
				21.0	ACCANTONAM. A FONDO RISCHI CREDITI DUBBIA ESIGIBILIT		-	-	566.570,00	849.855,00	1.133.140,00	-
				22.0	FONDO RISCHI SU CONTENZIOSO		-	4.110.000,00	-	-	-	-
				23.0	FONDO RISCHI CREDITI DUBBIA ESIGIBILIT		-	1.000.000,00	-	-	-	-
				66.0	PREMI ASSICURAZIONE RCT AUTOSTRADA E POLIZZE FIDEJUSSORIE		21.626,23	1.100.000,00	1.031.000,00	1.031.000,00	1.031.000,00	1.052.626,23
				67.0	PREMI ASSICURAZIONE INCENDIO E FURTO		-	10.000,00	10.000,00	10.000,00	10.000,00	10.000,00
				68.0	PREMI ASSICURAZIONE RCT AUTOVEICOLI E RISCHI AEREI E POLIZZA INFORTUNI		1.115,34	10.000,00	10.000,00	10.000,00	10.000,00	11.115,34
				80.0	IVA C/ERARIO		-	-	100.000,00	2.000.000,00	2.000.000,00	100.000,00
				102.0	CONTRIBUTI AD ORGANISMI DI INTERESSE AZIENDALE		-	24.000,00	14.000,00	14.000,00	14.000,00	14.000,00
				132.0	FONDO DI RISERVA		-	1.500.000,00	750.000,00	750.000,00	750.000,00	-
				133.0	SOPRAVVENIENZE PASSIVE		1.233,86	1.000,00	1.000,00	1.000,00	1.000,00	2.233,86
				135.0	FONDO DI RISERVA DI CASSA		-	-	-	-	-	750.000,00
				141.0	RIMBORSO PEDAGGI		497,60	5.000,00	5.000,00	5.000,00	5.000,00	5.497,60
					<b>TOTALE TITOLO 1</b>		<b>71.724.327,38</b>	<b>76.341.299,67</b>	<b>71.213.481,14</b>	<b>73.259.786,50</b>	<b>73.543.071,50</b>	<b>142.356.510,77</b>
10	5	2			<b>Spese in conto capitale</b>							
10	5	2	205		<b>Altre spese in conto capitale</b>		226.848.803,64	133.433.288,04	138.607.874,69	120.945.916,06	106.586.826,37	365.456.678,33
				30.0	Passività pregresse per manutenzioni urgenti finalizzate al ripristino della sicurezza e viabilità autostradale		-	200.000,00	-	-	-	-
				200.0	LITI E ARBITRAGGI DA COSTRUZIONE		4.663.452,48	10.000.000,00	3.621.331,57	-	-	8.284.784,05
				201.0	LAVORI COSTRUZIONE AUTOSTRADA ED IMPIANTI 1		208.761.106,17	77.437.291,09	77.437.291,09	56.550.528,86	50.891.860,77	286.198.397,26

**CONSORZIO PER LE AUTOSTRADE SICILIANE**

**BILANCIO DI PREVISIONE 2015 - SPESE**

MISS.	PROG.	TIT.	MACRO AGGR.TO	CAP.	DESCRIZIONE	Responsabile	Residui al 31/12/2014	Previsione definitiva 2014	Previsione 2015	Previsione 2016	Previsione 2017	Previsione Cassa 2015
10					<b>TRASPORTI E DIRITTO ALLA MOBILITA'</b>							
10	5				<b>Viabilità e infrastrutture stradali</b>							
10	5	2			<b>Spese in conto capitale</b>							
10	5	2	205		<b>Altre spese in conto capitale</b>		<b>226.848.803,64</b>	<b>133.433.288,04</b>	<b>138.607.874,69</b>	<b>120.945.916,06</b>	<b>106.586.826,37</b>	<b>365.456.678,33</b>
				204.0	PROGETTAZIONE E MANUTENZIONE STRAORDINARIA AUTOSTRADA E RELATIVI IMPIA		13.329.783,31	28.000.000,00	26.100.000,00	26.100.000,00	26.100.000,00	39.429.783,31
				207.0	VERIFICHE TECNICHE INFRASTRUTTURE		-	200.000,00	-	200.000,00	200.000,00	-
				208.0	TRASFERIMENTO QUOTA A CARICO REGIONE SICILIA PER COFINANZIAMENTO ADEGUAMENTO STATICO E MIGLIORAMENTO SISMICO VIADOTTO RITIRO		-	-	3.222.220,08	10.000.000,00	9.761.989,60	3.222.220,08
				209.0	TRASFERIMENTO REGIONE SICILIA PER MESSA IN SICUREZZA ED ADEGUAMENTO IMPIANTI TECNOLOGICI GALLERIA TINDARI		-	-	4.520.640,00	5.128.298,67	-	4.520.640,00
				210.0	TRASFERIMENTO REGIONE SICILIA PER MESSA IN SICUREZZA ED ADEGUAMENTO IMPIANTI TECNOLOGICI GALLERIA CAPO D'ORLANDO		-	-	4.243.415,95	3.334.112,53	-	4.243.415,95
				220.0	ACQUISTO MACCHINARI E BENI DI NATURA INFORMATICA		3.712,24	-	-	-	-	3.712,24
				221.0	ACQUISTO MOBILI E MACCHINE D'UFFICIO		87.193,14	150.000,00	70.000,00	150.000,00	150.000,00	157.193,14
				222.0	ACQUISTO DI AUTOMEZZI		3.556,30	-	-	-	-	3.556,30
				223.0	ACQUISTO SOFTWARE E LICENZE		-	100.000,00	10.000,00	100.000,00	100.000,00	10.000,00
				231.0	DEPOSITI A CAUZIONE		-	10.000,00	10.000,00	10.000,00	10.000,00	10.000,00
				233.0	FONDO TFR BUONUSCITA PERSONALE DI RUOLO		-	17.335.996,95	19.372.976,00	19.372.976,00	19.372.976,00	19.372.976,00
<b>TOTALE TITOLO 2</b>							<b>226.848.803,64</b>	<b>133.433.288,04</b>	<b>138.607.874,69</b>	<b>120.945.916,06</b>	<b>106.586.826,37</b>	<b>365.456.678,33</b>
10	5	5			<b>Chiusura Anticipazioni ricevute da istituto tesoriere/cassiere</b>							
10	5	5	501		<b>Chiusura Anticipazioni ricevute da istituto tesoriere/cassiere</b>		<b>2.236.495,07</b>	<b>26.000.000,00</b>	<b>18.000.000,00</b>	<b>18.000.000,00</b>	<b>18.000.000,00</b>	<b>20.236.495,07</b>
				243.0	ESTINZIONE ANTICIPAZIONE DEL TESORIERE		2.236.495,07	26.000.000,00	18.000.000,00	18.000.000,00	18.000.000,00	20.236.495,07
<b>TOTALE TITOLO 5</b>							<b>2.236.495,07</b>	<b>26.000.000,00</b>	<b>18.000.000,00</b>	<b>18.000.000,00</b>	<b>18.000.000,00</b>	<b>20.236.495,07</b>
10	5	7			<b>Uscite per conto terzi e partite di giro</b>							
10	5	7	701		<b>Uscite per partite di giro</b>		<b>11.123.388,42</b>	<b>32.860.988,00</b>	<b>33.030.000,00</b>	<b>33.030.000,00</b>	<b>33.030.000,00</b>	<b>44.094.764,95</b>
				301.0	VERSAMENTO RITENUTE IRPEF		454.126,38	7.500.000,00	7.500.000,00	7.500.000,00	7.500.000,00	7.954.126,38
				302.0	VERSAMENTO RITENUTE D'ACCONTO		38.401,17	1.000.000,00	1.000.000,00	1.000.000,00	1.000.000,00	1.038.401,17
				303.0	VERSAMENTO RITENUTE INPDAP INPS		167.161,00	3.000.000,00	3.000.000,00	3.000.000,00	3.000.000,00	3.108.537,53

## CONSORZIO PER LE AUTOSTRADE SICILIANE

### BILANCIO DI PREVISIONE 2015 - SPESE

MISS.	PROG.	TIT.	MACRO AGGR.TO	CAP.	DESCRIZIONE	Responsabile	Residui al 31/12/2014	Previsione definitiva 2014	Previsione 2015	Previsione 2016	Previsione 2017	Previsione Cassa 2015
10					<b>TRASPORTI E DIRITTO ALLA MOBILITA'</b>							
10	5				<b>Viabilità e infrastrutture stradali</b>							
10	5	7			<b>Uscite per conto terzi e partite di giro</b>							
10	5	7	701		<b>Uscite per partite di giro</b>		<b>11.123.388,42</b>	<b>32.860.988,00</b>	<b>33.030.000,00</b>	<b>33.030.000,00</b>	<b>33.030.000,00</b>	<b>44.094.764,95</b>
				304.0	VERSAMENTO RITENUTE CESSIONI, RISCATTI		1.214,38	1.000.000,00	1.000.000,00	1.000.000,00	1.000.000,00	1.001.214,38
				305.0	VERSAMENTO RITENUTE QUOTE SINDACALI		1.620,72	100.000,00	100.000,00	100.000,00	100.000,00	101.620,72
				309.0	VERSAMENTO RITENUTE LABORATORIO TERRE E C/ VARIE		24.746,33	200.000,00	200.000,00	200.000,00	200.000,00	224.746,33
				310.0	VERSAMENTO I.V.A. CONTO DEBITORE		10.344.625,05	20.000.000,00	20.000.000,00	20.000.000,00	20.000.000,00	30.344.625,05
				312.0	RIMBORSO ANTICIPAZIONE ECONOMO		-	30.988,00	200.000,00	200.000,00	200.000,00	200.000,00
				313.0	DEPOSITI CAUZIONALI		91.493,39	30.000,00	30.000,00	30.000,00	30.000,00	121.493,39
10	5	7	702		<b>Uscite per conto terzi</b>		<b>57.912.592,02</b>	<b>8.000.000,00</b>	<b>8.000.000,00</b>	<b>8.000.000,00</b>	<b>8.000.000,00</b>	<b>65.912.592,02</b>
				308.0	VERSAMENTO RIMBORSO SOMME CONTO TERZI		57.912.592,02	8.000.000,00	8.000.000,00	8.000.000,00	8.000.000,00	65.912.592,02
<b>TOTALE TITOLO 7</b>							<b>69.035.980,44</b>	<b>40.860.988,00</b>	<b>41.030.000,00</b>	<b>41.030.000,00</b>	<b>41.030.000,00</b>	<b>110.007.356,97</b>
<b>TOTALE PROGRAMMA 5</b>							<b>369.845.606,53</b>	<b>276.635.575,71</b>	<b>268.851.355,83</b>	<b>253.235.702,56</b>	<b>239.159.897,87</b>	<b>638.057.041,14</b>
<b>TOTALE MISSIONE 10 per titoli</b>												
Totale titolo 1							71.724.327,38	76.341.299,67	71.213.481,14	73.259.786,50	73.543.071,50	142.356.510,77
Totale titolo 2							226.848.803,64	133.433.288,04	138.607.874,69	120.945.916,06	106.586.826,37	365.456.678,33
Totale titolo 5							2.236.495,07	26.000.000,00	18.000.000,00	18.000.000,00	18.000.000,00	20.236.495,07
Totale titolo 7							69.035.980,44	40.860.988,00	41.030.000,00	41.030.000,00	41.030.000,00	110.007.356,97
<b>TOTALE MISSIONE 10 per programmi</b>												
Totale programma 5							369.845.606,53	276.635.575,71	268.851.355,83	253.235.702,56	239.159.897,87	638.057.041,14
<b>TOTALE MISSIONE 10</b>							<b>369.845.606,53</b>	<b>276.635.575,71</b>	<b>268.851.355,83</b>	<b>253.235.702,56</b>	<b>239.159.897,87</b>	<b>638.057.041,14</b>

## CONSORZIO PER LE AUTOSTRADE SICILIANE

### BILANCIO DI PREVISIONE 2015 - SPESE

MISS.	PROG.	TIT.	MACRO AGGR.TO	CAP.	DESCRIZIONE	Responsabile	Residui al 31/12/2014	Previsione definitiva 2014	Previsione 2015	Previsione 2016	Previsione 2017	Previsione Cassa 2015
<b>RIEPILOGO PER TITOLI</b>												
					Totale titolo 1		71.724.327,38	76.341.299,67	71.213.481,14	73.259.786,50	73.543.071,50	142.356.510,77
					Totale titolo 2		226.848.803,64	133.433.288,04	138.607.874,69	120.945.916,06	106.586.826,37	365.456.678,33
					Totale titolo 3		-	-	-	-	-	-
					Totale titolo 4		-	-	-	-	-	-
					Totale titolo 5		2.236.495,07	26.000.000,00	18.000.000,00	18.000.000,00	18.000.000,00	20.236.495,07
					Totale titolo 7		69.035.980,44	40.860.988,00	41.030.000,00	41.030.000,00	41.030.000,00	110.007.356,97
<b>RIEPILOGO PER MISSIONI</b>												
					Totale missione 1		-	-	-	-	-	-
					Totale missione 2		-	-	-	-	-	-
					Totale missione 3		-	-	-	-	-	-
					Totale missione 4		-	-	-	-	-	-
					Totale missione 5		-	-	-	-	-	-
					Totale missione 6		-	-	-	-	-	-
					Totale missione 7		-	-	-	-	-	-
					Totale missione 8		-	-	-	-	-	-
					Totale missione 9		-	-	-	-	-	-
					Totale missione 10		369.845.606,53	276.635.575,71	268.851.355,83	253.235.702,56	239.159.897,87	638.057.041,14
					Totale missione 11		-	-	-	-	-	-
					Totale missione 12		-	-	-	-	-	-
					Totale missione 13		-	-	-	-	-	-
					Totale missione 14		-	-	-	-	-	-
					Totale missione 15		-	-	-	-	-	-
					Totale missione 16		-	-	-	-	-	-
					Totale missione 17		-	-	-	-	-	-
					Totale missione 18		-	-	-	-	-	-
					Totale missione 19		-	-	-	-	-	-
					Totale missione 20		-	-	-	-	-	-
					Totale missione 50		-	-	-	-	-	-
					Totale missione 60		-	-	-	-	-	-
					Totale missione 99		-	-	-	-	-	-
<b>TOTALE SPESA</b>							<b>369.845.606,53</b>	<b>276.635.575,71</b>	<b>268.851.355,83</b>	<b>253.235.702,56</b>	<b>239.159.897,87</b>	<b>638.057.041,14</b>
<b>TOTALE GENERALE DELLA SPESA</b>							<b>369.845.606,53</b>	<b>276.635.575,71</b>	<b>268.851.355,83</b>	<b>253.235.702,56</b>	<b>239.159.897,87</b>	<b>638.057.041,14</b>

## **BILANCIO DI PREVISIONE - ESERCIZI 2015-2016-2017**

### **Indice**

- Bilancio entrate *(All 9 - Bilancio Entrate)*
- Bilancio spese *(All 9 - Bilancio spese)*
- Quadro - Generale riassuntivo *(All 9 - Q. GEN. RIASS)*
- Equilibri di Bilancio *(All 9 - EQUILIBRI REGIONI)*
- Allegato - Risultato di amministrazione presunto, all'inizio dell'esercizio *(All 9 - all. a) Ris amm Pres)*
- Allegato - Composizione dell'accantonamento al fondo crediti di dubbia esigibilità *(All 9 - all. c) FCDDE)*

# CONSORZIO DELLE AUTOSTRADE SICILIANE

## Bilancio di Previsione - Entrate

Allegato n.9 - Bilancio di Previsione

TITOLO TIPOLOGIA	DENOMINAZIONE	RESIDUI PRESUNTI AL 31/12/2014		PREVISIONI DEFINITIVE 2014	PREVISIONI 2015	PREVISIONI 2016	PREVISIONI 2017
	<b>Fondo pluriennale vincolato per spese correnti (1)</b>		prev. di competenza	-	-	-	-
	<b>Fondo pluriennale vincolato per spese in conto capitale (1)</b>		prev. di competenza	-	-	-	-
	<b>Utilizzo avanzo di Amministrazione</b>		prev. di competenza	45.931.296,02	19.939.546,00	-	-
	<i>- di cui avanzo vincolato utilizzato anticipatamente (2)</i>		prev. di competenza		-		
	<b>Fondo di cassa all'1/1/2015</b>		prev. di cassa		-		
<b>TITOLO 1:</b>	<b>ENTRATE CORRENTI DI NATURA TRIBUTARIA, CONTRIBUTIVA E PEREQUATIVA</b>						
<b>10101</b>	<b>Tipologia 101:</b> Imposte, tasse e proventi assimilati	-	prev. di competenza	-	-	-	-
			prev. di cassa		-		
<b>10102</b>	<b>Tipologia 102:</b> Tributi destinati al finanziamento della sanità	-	prev. di competenza	-	-	-	-
			prev. di cassa		-		
<b>10103</b>	<b>Tipologia 103:</b> Tributi devoluti e regolati alle autonomie speciali	-	prev. di competenza	-	-	-	-
			prev. di cassa		-		
<b>10104</b>	<b>Tipologia 104:</b> Compartecipazioni di tributi	-	prev. di competenza	-	-	-	-
			prev. di cassa		-		
<b>10201</b>	<b>Tipologia 201:</b> Contributi sociali e premi a carico del datore di lavoro e dei lavoratori	-	prev. di competenza	-	-	-	-
			prev. di cassa		-		
<b>10202</b>	<b>Tipologia 202:</b> Contributi sociali a carico delle persone non occupate	-	prev. di competenza	-	-	-	-
			prev. di cassa		-		
<b>10301</b>	<b>Tipologia 301:</b> Fondi perequativi da Amministrazioni Centrali	-	prev. di competenza	-	-	-	-
			prev. di cassa		-		
<b>10000 Totale TITOLO 1</b>	<b>ENTRATE CORRENTI DI NATURA TRIBUTARIA, CONTRIBUTIVA E PEREQUATIVA</b>	-	<b>prev. di competenza</b>	-	-	-	-
			<b>prev. di cassa</b>		-		

**CONSORZIO DELLE AUTOSTRADIE SICILIANE****Bilancio di Previsione - Entrate**

Allegato n.9 - Bilancio di Previsione

TITOLO TIPOLOGIA	DENOMINAZIONE	RESIDUI PRESUNTI AL 31/12/2014		PREVISIONI DEFINITIVE 2014	PREVISIONI 2015	PREVISIONI 2016	PREVISIONI 2017
<i>TITOLO 2:</i>	<i>TRASFERIMENTI CORRENTI</i>						
20101	Tipologia 101: Trasferimenti correnti da Amministrazioni pubbliche	-	prev. di competenza	-	-	-	-
			prev. di cassa				
20102	Tipologia 102: Trasferimenti correnti da Famiglie	-	prev. di competenza	-	-	-	-
			prev. di cassa				
20103	Tipologia 103: Trasferimenti correnti da Imprese	-	prev. di competenza	-	-	-	-
			prev. di cassa				
20104	Tipologia 104: Trasferimenti correnti da Istituzioni Sociali Private	-	prev. di competenza	-	-	-	-
			prev. di cassa				
20105	Tipologia 105: Trasferimenti correnti dall'Unione Europea e dal Resto del Mondo	-	prev. di competenza	-	-	-	-
			prev. di cassa				
<b>20000 Totale TITOLO 2</b>	<b>TRASFERIMENTI CORRENTI</b>	<b>-</b>	<b>prev. di competenza</b>	<b>-</b>	<b>-</b>	<b>-</b>	<b>-</b>
			<b>prev. di cassa</b>				

**CONSORZIO DELLE AUTOSTRADIE SICILIANE****Bilancio di Previsione - Entrate**

Allegato n.9 - Bilancio di Previsione

TITOLO TIPOLOGIA	DENOMINAZIONE	RESIDUI PRESUNTI AL 31/12/2014		PREVISIONI DEFINITIVE 2014	PREVISIONI 2015	PREVISIONI 2016	PREVISIONI 2017
<i>TITOLO 3:</i>	<i>ENTRATE EXTRATRIBUTARIE</i>						
<b>30100</b>	<b>Tipologia 100:</b> Vendita di beni e servizi e proventi derivanti dalla gestione dei beni	28.247.525,52	prev. di competenza	74.265.000,00	74.275.000,00	74.275.000,00	74.275.000,00
			prev. di cassa		102.522.525,52		
<b>30200</b>	<b>Tipologia 200:</b> Proventi derivanti dall'attività di controllo e repressione delle irregolarità e degli illeciti	-	prev. di competenza	-	-	-	-
			prev. di cassa		-		
<b>30300</b>	<b>Tipologia 300:</b> Interessi attivi	82.744,72	prev. di competenza	170.000,00	170.000,00	170.000,00	170.000,00
			prev. di cassa		252.744,72		
<b>30400</b>	<b>Tipologia 400:</b> Altre entrate da redditi da capitale	-	prev. di competenza	-	-	-	-
			prev. di cassa		-		
<b>30500</b>	<b>Tipologia 500:</b> Rimborsi e altre entrate correnti	2.672.146,38	prev. di competenza	1.801.000,00	1.981.715,60	1.981.715,60	1.981.715,60
			prev. di cassa		4.653.861,98		
<b>30000 Totale TITOLO 3</b>	<b>ENTRATE EXTRATRIBUTARIE</b>	<b>31.002.416,62</b>	<b>prev. di competenza</b>	<b>76.236.000,00</b>	<b>76.426.715,60</b>	<b>76.426.715,60</b>	<b>76.426.715,60</b>
			<b>prev. di cassa</b>		<b>107.429.132,22</b>		



## CONSORZIO DELLE AUTOSTRADE SICILIANE

### Bilancio di Previsione - Entrate

Allegato n.9 - Bilancio di Previsione

TITOLO TIPOLOGIA	DENOMINAZIONE	RESIDUI PRESUNTI AL 31/12/2014		PREVISIONI DEFINITIVE 2014	PREVISIONI 2015	PREVISIONI 2016	PREVISIONI 2017
<i>TITOLO 4:</i>	<i>ENTRATE IN CONTO CAPITALE</i>						
40100	Tipologia 100: Tributi in conto capitale	-	prev. di competenza	-	-	-	-
			prev. di cassa				
40200	Tipologia 200: Contributi agli investimenti	316.961.625,11	prev. di competenza	87.487.291,69	113.335.094,23	117.658.986,96	103.583.182,27
			prev. di cassa		391.936.168,97		
40300	Tipologia 300: Altri trasferimenti in conto capitale	-	prev. di competenza	-	-	-	-
			prev. di cassa				
40400	Tipologia 400: Entrate da alienazione di beni materiali e immateriali	-	prev. di competenza	10.000,00	10.000,00	10.000,00	10.000,00
			prev. di cassa		10.000,00		
40500	Tipologia 500: ALTRE ENTRATE IN CONTO CAPITALE	8.782,00	prev. di competenza	110.000,00	110.000,00	110.000,00	110.000,00
			prev. di cassa		118.782,00		
<b>40000 Totale TITOLO 4</b>	<b>ENTRATE IN CONTO CAPITALE</b>	<b>316.970.407,11</b>	<b>prev. di competenza</b>	<b>87.607.291,69</b>	<b>113.455.094,23</b>	<b>117.778.986,96</b>	<b>103.703.182,27</b>
			<b>prev. di cassa</b>		<b>392.064.950,97</b>		

**CONSORZIO DELLE AUTOSTRADE SICILIANE****Bilancio di Previsione - Entrate**

Allegato n.9 - Bilancio di Previsione

TITOLO TIPOLOGIA	DENOMINAZIONE	RESIDUI PRESUNTI AL 31/12/2014		PREVISIONI DEFINITIVE 2014	PREVISIONI 2015	PREVISIONI 2016	PREVISIONI 2017
<i>TITOLO 5:</i>	<i>Entrate da riduzione di attività finanziarie</i>						
50100	Tipologia 100: Alienazione di attività finanziarie	-	prev. di competenza	-	-	-	-
			prev. di cassa				
50200	Tipologia 200: Riscossione crediti di breve termine	-	prev. di competenza	-	-	-	-
			prev. di cassa				
50300	Tipologia 300: Riscossione crediti di medio-lungo termine	-	prev. di competenza	-	-	-	-
			prev. di cassa				
50400	Tipologia 400: Altre entrate per riduzione di attività finanziarie	-	prev. di competenza	-	-	-	-
			prev. di cassa				
<b>50000 Totale TITOLO 5</b>	<b>Entrate da riduzione di attività finanziarie</b>	<b>-</b>	<b>prev. di competenza</b>	<b>-</b>	<b>-</b>	<b>-</b>	<b>-</b>
			<b>prev. di cassa</b>				

**CONSORZIO DELLE AUTOSTRADE SICILIANE****Bilancio di Previsione - Entrate**

Allegato n.9 - Bilancio di Previsione

TITOLO TIPOLOGIA	DENOMINAZIONE	RESIDUI PRESUNTI AL 31/12/2014		PREVISIONI DEFINITIVE 2014	PREVISIONI 2015	PREVISIONI 2016	PREVISIONI 2017
<i>TITOLO 6:</i>	<i>ACCENSIONE DI PRESTITI</i>						
60100	Tipologia 100: Emissione di titoli obbligazionari	-	prev. di competenza	-	-	-	-
			prev. di cassa				
60200	Tipologia 200: Accensione prestiti a breve termine	-	prev. di competenza	-	-	-	-
			prev. di cassa				
60300	Tipologia 300: Accensione mutui e altri finanziamenti a medio lungo termine	-	prev. di competenza	-	-	-	-
			prev. di cassa				
60400	Tipologia 400: Altre forme di indebitamento	-	prev. di competenza	-	-	-	-
			prev. di cassa				
<b>60000 Totale TITOLO 6</b>	<b>ACCENSIONE DI PRESTITI</b>	<b>-</b>	<b>prev. di competenza</b>	<b>-</b>	<b>-</b>	<b>-</b>	<b>-</b>
			<b>prev. di cassa</b>				

**CONSORZIO DELLE AUTOSTRADE SICILIANE****Bilancio di Previsione - Entrate**

Allegato n.9 - Bilancio di Previsione

TITOLO TIPOLOGIA	DENOMINAZIONE	RESIDUI PRESUNTI AL 31/12/2014		PREVISIONI DEFINITIVE 2014	PREVISIONI 2015	PREVISIONI 2016	PREVISIONI 2017
<i>TITOLO 7:</i>	<i>ANTICIPAZIONI DA ISTITUTO TESORIERE / CASSIERE</i>						
<b>70100</b>	<b>Tipologia 100:</b> Anticipazioni da istituto tesoriere/cassiere	-	prev. di competenza	26.000.000,00	18.000.000,00	18.000.000,00	18.000.000,00
			prev. di cassa		18.000.000,00		
<b>70000 Totale TITOLO 7</b>	<b>ANTICIPAZIONI DA ISTITUTO TESORIERE / CASSIERE</b>	-	<b>prev. di competenza</b>	<b>26.000.000,00</b>	<b>18.000.000,00</b>	<b>18.000.000,00</b>	<b>18.000.000,00</b>
			<b>prev. di cassa</b>		<b>18.000.000,00</b>		

**CONSORZIO DELLE AUTOSTRADIE SICILIANE****Bilancio di Previsione - Entrate**

Allegato n.9 - Bilancio di Previsione

TITOLO TIPOLOGIA	DENOMINAZIONE	RESIDUI PRESUNTI AL 31/12/2014		PREVISIONI DEFINITIVE 2014	PREVISIONI 2015	PREVISIONI 2016	PREVISIONI 2017
<i>TITOLO 9:</i>	<i>ENTRATE PER CONTO TERZI E PARTITE DI GIRO</i>						
<b>90100</b>	<b>Tipologia 100:</b> Entrate per partite di giro	5.088.614,35	prev. di competenza	32.860.988,00	33.030.000,00	33.030.000,00	33.030.000,00
			prev. di cassa		38.118.614,35		
<b>90200</b>	<b>Tipologia 200:</b> Entrate per conto terzi	74.444.343,60	prev. di competenza	8.000.000,00	8.000.000,00	8.000.000,00	8.000.000,00
			prev. di cassa		82.444.343,60		
<b>90000 Totale TITOLO 9</b>	<b>ENTRATE PER CONTO TERZI E PARTITE DI GIRO</b>	<b>79.532.957,95</b>	<b>prev. di competenza</b>	<b>40.860.988,00</b>	<b>41.030.000,00</b>	<b>41.030.000,00</b>	<b>41.030.000,00</b>
			<b>prev. di cassa</b>		<b>120.562.957,95</b>		
<b>Totale TITOLI</b>		<b>427.505.781,68</b>	<b>prev. di competenza</b>	<b>230.704.279,69</b>	<b>248.911.809,83</b>	<b>253.235.702,56</b>	<b>239.159.897,87</b>
			<b>prev. di cassa</b>		<b>638.057.041,14</b>		
<b>Totale GENERALE DELLE ENTRATE</b>		<b>427.505.781,68</b>	<b>prev. di competenza</b>	<b>276.635.575,71</b>	<b>268.851.355,83</b>	<b>253.235.702,56</b>	<b>239.159.897,87</b>
			<b>prev. di cassa</b>		<b>638.057.041,14</b>		

(1) Se il bilancio di previsione è predisposto prima del 31 dicembre dell'esercizio precedente, indicare la stima degli impegni al 31 dicembre dell'anno in corso di gestione imputati agli esercizi successivi finanziati dal fondo pluriennale vincolato (sia assunti nell'esercizio in corso che negli esercizi precedenti) o, se tale stima non risulti possibile, l'importo delle previsioni definitive di spesa del fondo pluriennale vincolato del bilancio dell'esercizio in corso di gestione. Se il bilancio di previsione è approvato dopo il 31 dicembre, indicare l'importo degli impegni assunti negli precedenti con imputazione agli esercizi successivi determinato sulla base di dati di preconsuntivo. Nel secondo esercizio di sperimentazione, se il bilancio di previsione è approvato dopo il riaccertamento straordinario dei residui relativo al 31 dicembre 2014, indicare l'importo degli impegni assunti nell'esercizio precedente con imputazione agli esercizi successivi se finanziati con il fondo pluriennale vincolato + la differenza tra i residui passivi cancellati e reimputati all'esercizio 2015 e i residui attivi cancellati e reimputati all'esercizio 2015 in occasione del riaccertamento straordinario dei residui.

(2) Indicare l'importo dell'utilizzo della parte vincolata del risultato di amministrazione determinato nell'Allegato a) Risultato presunto di amministrazione (All a) Ris amm Pres). A seguito dell'approvazione del rendiconto è possibile utilizzare la quota libera del risultato di amministrazione.

# CONSORZIO DELLE AUTOSTRADIE SICILIANE

## Bilancio di Previsione - Spese

Allegato n.9 - Bilancio di Previsione

MISSIONE, PROGRAMMA, TITOLO		DENOMINAZIONE	RESIDUI PRESUNTI AL 31/12/2014	PREVISIONI DEFINITIVE 2014	PREVISIONI 2015	PREVISIONI 2016	PREVISIONI 2017
DISAVANZO DI AMMINISTRAZIONE (1)				-	-	-	-
<b>MISSIONE</b>	<b>01</b>	<b>SERVIZI ISTITUZIONALI E GENERALI , DI GESTIONE</b>					
0101	Programma	01	Organi istituzionali				
	Totale Programma	01	Organi istituzionali	- prev. di competenza	-	-	-
				<i>di cui già impegnato*</i>	-	-	-
				<i>di cui fondo pluriennale vincolato</i>	-	-	-
				prev. di cassa	-	-	-
0102	Programma	02	Segreteria generale				
	Totale Programma	02	Segreteria generale	- prev. di competenza	-	-	-
				<i>di cui già impegnato*</i>	-	-	-
				<i>di cui fondo pluriennale vincolato</i>	-	-	-
				prev. di cassa	-	-	-
0103	Programma	03	Gestione economica , finanziaria, programmazione , provveditorato				
	Totale Programma	03	Gestione economica , finanziaria, programmazione , provveditorato	- prev. di competenza	-	-	-
				<i>di cui già impegnato*</i>	-	-	-
				<i>di cui fondo pluriennale vincolato</i>	-	-	-
				prev. di cassa	-	-	-
0104	Programma	04	Gestione delle Entrate tributarie e servizi fiscali				
	Totale Programma	04	Gestione delle Entrate tributarie e servizi fiscali	- prev. di competenza	-	-	-
				<i>di cui già impegnato*</i>	-	-	-
				<i>di cui fondo pluriennale vincolato</i>	-	-	-
				prev. di cassa	-	-	-
0105	Programma	05	gestione dei beni demaniali e patrimoniali				
	Totale Programma	05	gestione dei beni demaniali e patrimoniali	- prev. di competenza	-	-	-
				<i>di cui già impegnato*</i>	-	-	-
				<i>di cui fondo pluriennale vincolato</i>	-	-	-
				prev. di cassa	-	-	-

**CONSORZIO DELLE AUTOSTRADE SICILIANE**

**Bilancio di Previsione - Spese**

Allegato n.9 - Bilancio di Previsione

MISSIONE, PROGRAMMA, TITOLO		DENOMINAZIONE	RESIDUI PRESUNTI AL 31/12/2014	PREVISIONI DEFINITIVE 2014	PREVISIONI 2015	PREVISIONI 2016	PREVISIONI 2017
<b>MISSIONE</b>	<b>01</b>	<b>SERVIZI ISTITUZIONALI E GENERALI , DI GESTIONE</b>					
<b>0106</b>	<b>Programma</b>	<b>06</b>	<b>Ufficio Tecnico</b>				
	<b>Totale Programma</b>	<b>06</b>	<b>Ufficio Tecnico</b>	- prev. di competenza	-	-	-
				<i>di cui già impegnato*</i>	-	-	-
				<i>di cui fondo pluriennale vincolato</i>	-	-	-
				prev. di cassa	-	-	-
<b>0107</b>	<b>Programma</b>	<b>07</b>	<b>Elezioni e consultazioni popolari - Anagrafe e stato civile</b>				
	<b>Totale Programma</b>	<b>07</b>	<b>Elezioni e consultazioni popolari - Anagrafe e stato civile</b>	- prev. di competenza	-	-	-
				<i>di cui già impegnato*</i>	-	-	-
				<i>di cui fondo pluriennale vincolato</i>	-	-	-
				prev. di cassa	-	-	-
<b>0108</b>	<b>Programma</b>	<b>08</b>	<b>Statistica e Sistemi informativi</b>				
	<b>Totale Programma</b>	<b>08</b>	<b>Statistica e Sistemi informativi</b>	- prev. di competenza	-	-	-
				<i>di cui già impegnato*</i>	-	-	-
				<i>di cui fondo pluriennale vincolato</i>	-	-	-
				prev. di cassa	-	-	-
<b>0109</b>	<b>Programma</b>	<b>09</b>	<b>Assistenza tecnico amministrativa agli Enti Locali</b>				
	<b>Totale Programma</b>	<b>09</b>	<b>Assistenza tecnico amministrativa agli Enti Locali</b>	- prev. di competenza	-	-	-
				<i>di cui già impegnato*</i>	-	-	-
				<i>di cui fondo pluriennale vincolato</i>	-	-	-
				prev. di cassa	-	-	-
<b>0110</b>	<b>Programma</b>	<b>10</b>	<b>Risorse Umane</b>				
	<b>Totale Programma</b>	<b>10</b>	<b>Risorse Umane</b>	- prev. di competenza	-	-	-
				<i>di cui già impegnato*</i>	-	-	-
				<i>di cui fondo pluriennale vincolato</i>	-	-	-
				prev. di cassa	-	-	-

**CONSORZIO DELLE AUTOSTRADE SICILIANE**

**Bilancio di Previsione - Spese**

Allegato n.9 - Bilancio di Previsione

MISSIONE, PROGRAMMA, TITOLO		DENOMINAZIONE	RESIDUI PRESUNTI AL 31/12/2014		PREVISIONI DEFINITIVE 2014	PREVISIONI 2015	PREVISIONI 2016	PREVISIONI 2017
<b>MISSIONE</b>		<b>01</b>	<b>SERVIZI ISTITUZIONALI E GENERALI , DI GESTIONE</b>					
<b>0111</b>	<b>Programma</b>	<b>11</b>	<b>Altri Servizi Generali</b>					
	<b>Totale Programma</b>	<b>11</b>	<b>Altri Servizi Generali</b>	-	prev. di competenza	-	-	-
					<i>di cui già impegnato*</i>	-	-	-
					<i>di cui fondo pluriennale vincolato</i>	-	-	-
					prev. di cassa	-	-	-
<b>0112</b>	<b>Programma</b>	<b>12</b>	<b>Politica regionale unitaria per i servizi istituzionali, generali e di gestione</b>					
	<b>Totale Programma</b>	<b>12</b>	<b>Politica regionale unitaria per i servizi istituzionali, generali e di gestione</b>	-	prev. di competenza	-	-	-
					<i>di cui già impegnato*</i>	-	-	-
					<i>di cui fondo pluriennale vincolato</i>	-	-	-
					prev. di cassa	-	-	-
<b>TOTALE MISSIONE 01</b>		<b>SERVIZI ISTITUZIONALI E GENERALI , DI GESTIONE</b>		-	prev. di competenza	-	-	-
					<i>di cui già impegnato*</i>	-	-	-
					<i>di cui fondo pluriennale vinc.</i>	-	-	-
					prev. di cassa	-	-	-



# CONSORZIO DELLE AUTOSTRADE SICILIANE

## Bilancio di Previsione - Spese

Allegato n.9 - Bilancio di Previsione

MISSIONE, PROGRAMMA, TITOLO		DENOMINAZIONE	RESIDUI PRESUNTI AL 31/12/2014		PREVISIONI DEFINITIVE 2014	PREVISIONI 2015	PREVISIONI 2016	PREVISIONI 2017
<b>MISSIONE</b>	<b>02</b>	<b>GIUSTIZIA</b>						
<b>0201</b>	<b>Programma</b>	<b>01</b>	<b>Uffici Giudiziari</b>					
	<b>Totale Programma</b>	<b>01</b>	<b>Uffici Giudiziari</b>	-	prev. di competenza	-	-	-
					<i>di cui già impegnato*</i>	-	-	-
					<i>di cui fondo pluriennale vincolato</i>	-	-	-
					prev. di cassa	-	-	-
<b>0202</b>	<b>Programma</b>	<b>02</b>	<b>Casa circondariale e altri servizi</b>					
	<b>Totale Programma</b>	<b>02</b>	<b>Casa circondariale e altri servizi</b>	-	prev. di competenza	-	-	-
					<i>di cui già impegnato*</i>	-	-	-
					<i>di cui fondo pluriennale vincolato</i>	-	-	-
					prev. di cassa	-	-	-
<b>0203</b>	<b>Programma</b>	<b>03</b>	<b>Politica regionale unitaria per l'ordine pubblico e la sicurezza</b>					
	<b>Totale Programma</b>	<b>03</b>	<b>Politica regionale unitaria per l'ordine pubblico e la sicurezza</b>	-	prev. di competenza	-	-	-
					<i>di cui già impegnato*</i>	-	-	-
					<i>di cui fondo pluriennale vincolato</i>	-	-	-
					prev. di cassa	-	-	-
<b>TOTALE MISSIONE 02</b>		<b>GIUSTIZIA</b>		-	prev. di competenza	-	-	-
					<i>di cui già impegnato*</i>	-	-	-
					<i>di cui fondo pluriennale vinc.</i>	-	-	-
					prev. di cassa	-	-	-

**CONSORZIO DELLE AUTOSTRADE SICILIANE**

**Bilancio di Previsione - Spese**

Allegato n.9 - Bilancio di Previsione

MISSIONE, PROGRAMMA, TITOLO		DENOMINAZIONE	RESIDUI PRESUNTI AL 31/12/2014		PREVISIONI DEFINITIVE 2014	PREVISIONI 2015	PREVISIONI 2016	PREVISIONI 2017
<b>MISSIONE</b>		<b>03</b>	<b>ORDINE PUBBLICO E SICUREZZA</b>					
<b>0301</b>	<b>Programma</b>	<b>01</b>	<b>Polizia Locale e amministrativa</b>					
	<b>Totale Programma</b>	<b>01</b>	<b>Polizia Locale e amministrativa</b>	-	prev. di competenza	-	-	-
					<i>di cui già impegnato*</i>			
					<i>di cui fondo pluriennale vincolato</i>	-	-	-
					prev. di cassa		-	
<b>0302</b>	<b>Programma</b>	<b>02</b>	<b>Sistema integrato di sicurezza urbana</b>					
	<b>Totale Programma</b>	<b>02</b>	<b>Sistema integrato di sicurezza urbana</b>	-	prev. di competenza	-	-	-
					<i>di cui già impegnato*</i>			
					<i>di cui fondo pluriennale vincolato</i>	-	-	-
					prev. di cassa		-	
<b>TOTALE MISSIONE 03</b>		<b>ORDINE PUBBLICO E SICUREZZA</b>		-	prev. di competenza	-	-	-
					<i>di cui già impegnato*</i>			
					<i>di cui fondo pluriennale vinc.</i>	-	-	-
					prev. di cassa		-	

# CONSORZIO DELLE AUTOSTRADIE SICILIANE

## Bilancio di Previsione - Spese

Allegato n.9 - Bilancio di Previsione

MISSIONE, PROGRAMMA, TITOLO		DENOMINAZIONE	RESIDUI PRESUNTI AL 31/12/2014	PREVISIONI DEFINITIVE 2014	PREVISIONI 2015	PREVISIONI 2016	PREVISIONI 2017
<b>MISSIONE</b>	<b>04</b>	<b>ISTRUZIONE E DIRITTO ALLO STUDIO</b>					
<b>0401</b>	<b>Programma</b>	<b>01</b>	<b>Istruzione prescolastica</b>				
	<b>Totale Programma</b>	<b>01</b>		- prev. di competenza	-	-	-
				<i>di cui già impegnato*</i>	-	-	-
				<i>di cui fondo pluriennale vincolato</i>	-	-	-
				prev. di cassa	-	-	-
<b>0402</b>	<b>Programma</b>	<b>02</b>	<b>Altri ordini di istruzione non universitaria</b>				
	<b>Totale Programma</b>	<b>02</b>		- prev. di competenza	-	-	-
				<i>di cui già impegnato*</i>	-	-	-
				<i>di cui fondo pluriennale vincolato</i>	-	-	-
				prev. di cassa	-	-	-
<b>0403</b>	<b>Programma</b>	<b>03</b>	<b>Edilizia scolastica</b>				
	<b>Totale Programma</b>	<b>03</b>		- prev. di competenza	-	-	-
				<i>di cui già impegnato*</i>	-	-	-
				<i>di cui fondo pluriennale vincolato</i>	-	-	-
				prev. di cassa	-	-	-
<b>0404</b>	<b>Programma</b>	<b>04</b>	<b>Istruzione Universitaria</b>				
	<b>Totale Programma</b>	<b>04</b>		- prev. di competenza	-	-	-
				<i>di cui già impegnato*</i>	-	-	-
				<i>di cui fondo pluriennale vincolato</i>	-	-	-
				prev. di cassa	-	-	-
<b>0405</b>	<b>Programma</b>	<b>05</b>	<b>Istruzione tecnica superiore</b>				
	<b>Totale Programma</b>	<b>05</b>		- prev. di competenza	-	-	-
				<i>di cui già impegnato*</i>	-	-	-
				<i>di cui fondo pluriennale vincolato</i>	-	-	-
				prev. di cassa	-	-	-

# CONSORZIO DELLE AUTOSTRADE SICILIANE

## Bilancio di Previsione - Spese

Allegato n.9 - Bilancio di Previsione

MISSIONE, PROGRAMMA, TITOLO		DENOMINAZIONE	RESIDUI PRESUNTI AL 31/12/2014		PREVISIONI DEFINITIVE 2014	PREVISIONI 2015	PREVISIONI 2016	PREVISIONI 2017
<b>MISSIONE</b>		<b>04</b>	<b>ISTRUZIONE E DIRITTO ALLO STUDIO</b>					
0406	Programma	06	Servizi ausiliari all istruzione					
	Totale Programma	06		-	prev. di competenza	-	-	-
					<i>di cui già impegnato*</i>	-	-	-
					<i>di cui fondo pluriennale vincolato</i>	-	-	-
					prev. di cassa	-	-	-
0407	Programma	07	Diritto allo studio					
	Totale Programma	07		-	prev. di competenza	-	-	-
					<i>di cui già impegnato*</i>	-	-	-
					<i>di cui fondo pluriennale vincolato</i>	-	-	-
					prev. di cassa	-	-	-
0408	Programma	08	Politica regionale unitaria per l'istruzione e il diritto allo studio					
	Totale Programma	08		-	prev. di competenza	-	-	-
					<i>di cui già impegnato*</i>	-	-	-
					<i>di cui fondo pluriennale vincolato</i>	-	-	-
					prev. di cassa	-	-	-
<b>TOTALE MISSIONE 04</b>		<b>ISTRUZIONE E DIRITTO ALLO STUDIO</b>		-	prev. di competenza	-	-	-
					<i>di cui già impegnato*</i>	-	-	-
					<i>di cui fondo pluriennale vinc.</i>	-	-	-
					prev. di cassa	-	-	-

**CONSORZIO DELLE AUTOSTRADDE SICILIANE**

**Bilancio di Previsione - Spese**

Allegato n.9 - Bilancio di Previsione

MISSIONE, PROGRAMMA, TITOLO		DENOMINAZIONE	RESIDUI PRESUNTI AL 31/12/2014	PREVISIONI DEFINITIVE 2014	PREVISIONI 2015	PREVISIONI 2016	PREVISIONI 2017
<b>MISSIONE</b>	<b>05</b>	<b>TUTELA E VALORIZZAZIONE DEI BENI ED ATTIVITA' CULTURALI</b>					
0501	Programma	01	Valorizzazione dei beni di interesse storico.				
	Totale Programma	01	Valorizzazione dei beni di interesse storico.	- prev. di competenza	-	-	-
				<i>di cui già impegnato*</i>	-	-	-
				<i>di cui fondo pluriennale vincolato</i>	-	-	-
				prev. di cassa	-	-	-
0502	Programma	02	Attività culturali e interventi diversi nel settore culturale				
	Totale Programma	02	Attività culturali e interventi diversi nel settore culturale	- prev. di competenza	-	-	-
				<i>di cui già impegnato*</i>	-	-	-
				<i>di cui fondo pluriennale vincolato</i>	-	-	-
				prev. di cassa	-	-	-
0503	Programma	03	Politica regionale unitaria per la tutela dei beni e delle attività culturali				
	Totale Programma	03	Politica regionale unitaria per la tutela dei beni e delle attività culturali	- prev. di competenza	-	-	-
				<i>di cui già impegnato*</i>	-	-	-
				<i>di cui fondo pluriennale vincolato</i>	-	-	-
				prev. di cassa	-	-	-
<b>TOTALE MISSIONE 05</b>		<b>TUTELA E VALORIZZAZIONE DEI BENI ED ATTIVITA' CULTURALI</b>		- prev. di competenza	-	-	-
				<i>di cui già impegnato*</i>	-	-	-
				<i>di cui fondo pluriennale vinc.</i>	-	-	-
				prev. di cassa	-	-	-

**CONSORZIO DELLE AUTOSTRAD E SICILIANE**

**Bilancio di Previsione - Spese**

Allegato n.9 - Bilancio di Previsione

MISSIONE, PROGRAMMA, TITOLO		DENOMINAZIONE	RESIDUI PRESUNTI AL 31/12/2014	PREVISIONI DEFINITIVE 2014	PREVISIONI 2015	PREVISIONI 2016	PREVISIONI 2017
<b>MISSIONE</b>		<b>06</b>	<b>POLITICHE GIOVANILI , SPORT E TEMPO LIBERO</b>				
<b>0601</b>	<b>Programma</b>	<b>01</b>	<b>Sport e tempo libero</b>				
	<b>Totale Programma</b>	<b>01</b>	<b>Sport e tempo libero</b>	-	prev. di competenza	-	-
					<i>di cui già impegnato*</i>	-	-
					<i>di cui fondo pluriennale vincolato</i>	-	-
					prev. di cassa	-	-
<b>0602</b>	<b>Programma</b>	<b>02</b>	<b>Giovani</b>				
	<b>Totale Programma</b>	<b>02</b>	<b>Giovani</b>	-	prev. di competenza	-	-
					<i>di cui già impegnato*</i>	-	-
					<i>di cui fondo pluriennale vincolato</i>	-	-
					prev. di cassa	-	-
<b>0603</b>	<b>Programma</b>	<b>03</b>	<b>Politica regionale unitaria per i giovani, lo sport e il tempo libero</b>				
	<b>Totale Programma</b>	<b>03</b>	<b>Politica regionale unitaria per i giovani, lo sport e il tempo libero</b>	-	prev. di competenza	-	-
					<i>di cui già impegnato*</i>	-	-
					<i>di cui fondo pluriennale vincolato</i>	-	-
					prev. di cassa	-	-
<b>TOTALE MISSIONE 06</b>		<b>POLITICHE GIOVANILI , SPORT E TEMPO LIBERO</b>		-	prev. di competenza	-	-
					<i>di cui già impegnato*</i>	-	-
					<i>di cui fondo pluriennale vinc.</i>	-	-
					prev. di cassa	-	-

**CONSORZIO DELLE AUTOSTRADE SICILIANE**

**Bilancio di Previsione - Spese**

Allegato n.9 - Bilancio di Previsione

MISSIONE, PROGRAMMA, TITOLO		DENOMINAZIONE	RESIDUI PRESUNTI AL 31/12/2014		PREVISIONI DEFINITIVE 2014	PREVISIONI 2015	PREVISIONI 2016	PREVISIONI 2017
<i>MISSIONE</i>	07	<b>TURISMO</b>						
0701	Programma	01	<b>Sviluppo e valorizzazione del turismo</b>					
	Totale Programma	01	Sviluppo e valorizzazione del turismo	-	prev. di competenza	-	-	-
					<i>di cui già impegnato*</i>	-	-	-
					<i>di cui fondo pluriennale vincolato</i>	-	-	-
					prev. di cassa	-	-	-
0702	Programma	02	<b>Politica regionale unitaria per il turismo</b>					
	Totale Programma	02	Politica regionale unitaria per il turismo	-	prev. di competenza	-	-	-
					<i>di cui già impegnato*</i>	-	-	-
					<i>di cui fondo pluriennale vincolato</i>	-	-	-
					prev. di cassa	-	-	-
<b>TOTALE MISSIONE 07</b>		<b>TURISMO</b>		-	prev. di competenza	-	-	-
					<i>di cui già impegnato*</i>	-	-	-
					<i>di cui fondo pluriennale vinc.</i>	-	-	-
					prev. di cassa	-	-	-

**CONSORZIO DELLE AUTOSTRADE SICILIANE**

**Bilancio di Previsione - Spese**

Allegato n.9 - Bilancio di Previsione

MISSIONE, PROGRAMMA, TITOLO		DENOMINAZIONE	RESIDUI PRESUNTI AL 31/12/2014	PREVISIONI DEFINITIVE 2014	PREVISIONI 2015	PREVISIONI 2016	PREVISIONI 2017	
<b>MISSIONE</b>	<b>08</b>	<b>ASSETTO DEL TERRITORIO ED EDILIZIA ABITATIVA</b>						
0801	Programma	01	Urbanistica e assetto del territorio					
	Totale Programma	01	Urbanistica e assetto del territorio	-	prev. di competenza	-	-	
					<i>di cui già impegnato*</i>	-	-	
					<i>di cui fondo pluriennale vincolato</i>	-	-	
					prev. di cassa	-	-	
0802	Programma	02	Edilizia residenziale pubblica e locale e piani di edilizia economico-popolare					
	Totale Programma	02	Edilizia residenziale pubblica e locale e piani di edilizia economico-popolare	-	prev. di competenza	-	-	
					<i>di cui già impegnato*</i>	-	-	
					<i>di cui fondo pluriennale vincolato</i>	-	-	
					prev. di cassa	-	-	
0803	Programma	03	Politica regionale unitaria per l'assetto del territorio e l'edilizia abitativa					
	Totale Programma	03	Politica regionale unitaria per l'assetto del territorio e l'edilizia abitativa	-	prev. di competenza	-	-	
					<i>di cui già impegnato*</i>	-	-	
					<i>di cui fondo pluriennale vincolato</i>	-	-	
					prev. di cassa	-	-	
<b>TOTALE MISSIONE 08</b>		<b>ASSETTO DEL TERRITORIO ED EDILIZIA ABITATIVA</b>		-	prev. di competenza	-	-	
					<i>di cui già impegnato*</i>	-	-	
					<i>di cui fondo pluriennale vinc.</i>	-	-	
					prev. di cassa	-	-	



# CONSORZIO DELLE AUTOSTRADE SICILIANE

## Bilancio di Previsione - Spese

Allegato n.9 - Bilancio di Previsione

MISSIONE, PROGRAMMA, TITOLO		DENOMINAZIONE	RESIDUI PRESUNTI AL 31/12/2014	PREVISIONI DEFINITIVE 2014	PREVISIONI 2015	PREVISIONI 2016	PREVISIONI 2017
<b>MISSIONE</b>	<b>09</b>	<b>SVILUPPO SOSTENIBILE E TUTELA DEL TERRITORIO E DELL'AMBIENTE</b>					
0901	Programma	01	Difesa del suolo				
	Totale Programma	01	Difesa del suolo	-	prev. di competenza	-	-
					<i>di cui già impegnato*</i>	-	-
					<i>di cui fondo pluriennale vincolato</i>	-	-
					prev. di cassa	-	-
0902	Programma	02	Tutela, valorizzazione e recupero ambientale				
	Totale Programma	02	Tutela, valorizzazione e recupero ambientale	-	prev. di competenza	-	-
					<i>di cui già impegnato*</i>	-	-
					<i>di cui fondo pluriennale vincolato</i>	-	-
					prev. di cassa	-	-
0903	Programma	03	Rifiuti				
	Totale Programma	03	Rifiuti	-	prev. di competenza	-	-
					<i>di cui già impegnato*</i>	-	-
					<i>di cui fondo pluriennale vincolato</i>	-	-
					prev. di cassa	-	-
0904	Programma	04	Servizio idrico integrato				
	Totale Programma	04	Servizio idrico integrato	-	prev. di competenza	-	-
					<i>di cui già impegnato*</i>	-	-
					<i>di cui fondo pluriennale vincolato</i>	-	-
					prev. di cassa	-	-
0905	Programma	05	Aree protette, parchi naturali, protezione naturalistica e forestazione				
	Totale Programma	05	Aree protette, parchi naturali, protezione naturalistica e forestazione	-	prev. di competenza	-	-
					<i>di cui già impegnato*</i>	-	-
					<i>di cui fondo pluriennale vincolato</i>	-	-
					prev. di cassa	-	-

# CONSORZIO DELLE AUTOSTRADE SICILIANE

## Bilancio di Previsione - Spese

Allegato n.9 - Bilancio di Previsione

MISSIONE, PROGRAMMA, TITOLO		DENOMINAZIONE	RESIDUI PRESUNTI AL 31/12/2014	PREVISIONI DEFINITIVE 2014	PREVISIONI 2015	PREVISIONI 2016	PREVISIONI 2017
<b>MISSIONE</b>		<b>09</b>	<b>SVILUPPO SOSTENIBILE E TUTELA DEL TERRITORIO E DELL'AMBIENTE</b>				
0906	Programma	06	Tutela e valorizzazione delle risorse idriche				
	Totale Programma	06	Tutela e valorizzazione delle risorse idriche	-	prev. di competenza	-	-
					<i>di cui già impegnato*</i>	-	-
					<i>di cui fondo pluriennale vincolato</i>	-	-
					prev. di cassa	-	-
0907	Programma	07	Sviluppo sostenibile territorio montano piccoli Comuni				
	Totale Programma	07	Sviluppo sostenibile territorio montano piccoli Comuni	-	prev. di competenza	-	-
					<i>di cui già impegnato*</i>	-	-
					<i>di cui fondo pluriennale vincolato</i>	-	-
					prev. di cassa	-	-
0908	Programma	08	Qualità dell'aria e riduzione dell'inquinamento				
	Totale Programma	08	Qualità dell'aria e riduzione dell'inquinamento	-	prev. di competenza	-	-
					<i>di cui già impegnato*</i>	-	-
					<i>di cui fondo pluriennale vincolato</i>	-	-
					prev. di cassa	-	-
0909	Programma	09	Politica regionale unitaria per lo sviluppo sostenibile e la tutela del territorio e dell'ambiente				
	Totale Programma	09	Politica regionale unitaria per lo sviluppo sostenibile e la tutela del territorio e dell'ambiente	-	prev. di competenza	-	-
					<i>di cui già impegnato*</i>	-	-
					<i>di cui fondo pluriennale vincolato</i>	-	-
					prev. di cassa	-	-
<b>TOTALE MISSIONE 09</b>		<b>SVILUPPO SOSTENIBILE E TUTELA DEL TERRITORIO E DELL'AMBIENTE</b>		-	prev. di competenza	-	-
					<i>di cui già impegnato*</i>	-	-
					<i>di cui fondo pluriennale vinc.</i>	-	-
					prev. di cassa	-	-

**CONSORZIO DELLE AUTOSTRADE SICILIANE**

**Bilancio di Previsione - Spese**

Allegato n.9 - Bilancio di Previsione

MISSIONE, PROGRAMMA, TITOLO		DENOMINAZIONE	RESIDUI PRESUNTI AL 31/12/2014	PREVISIONI DEFINITIVE 2014	PREVISIONI 2015	PREVISIONI 2016	PREVISIONI 2017
<b>MISSIONE</b>		<b>10</b>	<b>TRASPORTI E DIRITTO ALLA MOBILITA'</b>				
<b>1001</b>	<b>Programma</b>	<b>01</b>	<b>Trasporto ferroviario</b>				
	<b>Totale Programma</b>	<b>01</b>		-	-	-	-
				-	-	-	-
				-	-	-	-
				-	-	-	-
<b>1002</b>	<b>Programma</b>	<b>02</b>	<b>Trasporto pubblico locale</b>				
	<b>Totale Programma</b>	<b>02</b>		-	-	-	-
				-	-	-	-
				-	-	-	-
				-	-	-	-
<b>1003</b>	<b>Programma</b>	<b>03</b>	<b>Trasporto per vie d'acqua</b>				
	<b>Totale Programma</b>	<b>03</b>		-	-	-	-
				-	-	-	-
				-	-	-	-
				-	-	-	-
<b>1004</b>	<b>Programma</b>	<b>04</b>	<b>Altre modalità di trasporto</b>				
	<b>Totale Programma</b>	<b>04</b>		-	-	-	-
				-	-	-	-
				-	-	-	-
				-	-	-	-
<b>1005</b>	<b>Programma</b>	<b>05</b>	<b>Viabilità e infrastrutture stradali</b>				
	<b>Titolo 1</b>		71.724.327,38	prev. di competenza	76.341.299,67	71.213.481,14	73.259.786,50
		Spese correnti		<i>di cui già impegnato*</i>		(-)	(-)
				<i>di cui fondo pluriennale vincolato</i>	(-)	(-)	(-)
				prev. di cassa		142.356.510,77	

**CONSORZIO DELLE AUTOSTRADE SICILIANE**

**Bilancio di Previsione - Spese**

Allegato n.9 - Bilancio di Previsione

MISSIONE, PROGRAMMA, TITOLO		DENOMINAZIONE	RESIDUI PRESUNTI AL 31/12/2014		PREVISIONI DEFINITIVE 2014	PREVISIONI 2015	PREVISIONI 2016	PREVISIONI 2017
<b>MISSIONE</b>	<b>10</b>	<b>TRASPORTI E DIRITTO ALLA MOBILITA'</b>						
<b>1005</b>	<b>Programma</b>	<b>05</b>	<b>Viabilità e infrastrutture stradali</b>					
			226.848.803,64	prev. di competenza	133.433.288,04	138.607.874,69	120.945.916,06	106.586.826,37
	Titolo 2	Spese in conto capitale		<i>di cui già impegnato*</i>		(-)	(-)	(-)
				<i>di cui fondo pluriennale vincolato</i>	(-)	(-)	(-)	(-)
				prev. di cassa		365.456.678,33		
	Titolo 5	Chiusura Anticipazioni ricevute da istituto tesoriere/cassiere	2.236.495,07	prev. di competenza	26.000.000,00	18.000.000,00	18.000.000,00	18.000.000,00
				<i>di cui già impegnato*</i>		(-)	(-)	(-)
				<i>di cui fondo pluriennale vincolato</i>	(-)	(-)	(-)	(-)
				prev. di cassa		20.236.495,07		
	Titolo 7	Uscite per conto terzi e partite di giro	69.035.980,44	prev. di competenza	40.860.988,00	41.030.000,00	41.030.000,00	41.030.000,00
				<i>di cui già impegnato*</i>		(-)	(-)	(-)
				<i>di cui fondo pluriennale vincolato</i>	(-)	(-)	(-)	(-)
				prev. di cassa		110.007.356,97		
	<b>Totale Programma</b>	<b>05</b>	<b>369.845.606,53</b>	<b>prev. di competenza</b>	<b>276.635.575,71</b>	<b>268.851.355,83</b>	<b>253.235.702,56</b>	<b>239.159.897,87</b>
				<i>di cui già impegnato*</i>		-	-	-
				<i>di cui fondo pluriennale vincolato</i>	-	-	-	-
				prev. di cassa		638.057.041,14		
<b>1006</b>	<b>Programma</b>	<b>06</b>	<b>Politica regionale unitaria per i trasporti e il diritto alla mobilità</b>					
	<b>Totale Programma</b>	<b>06</b>	-	<b>prev. di competenza</b>	-	-	-	-
				<i>di cui già impegnato*</i>		-	-	-
				<i>di cui fondo pluriennale vincolato</i>	-	-	-	-
				prev. di cassa		-	-	-
<b>TOTALE MISSIONE 10</b>			<b>369.845.606,53</b>	<b>prev. di competenza</b>	<b>276.635.575,71</b>	<b>268.851.355,83</b>	<b>253.235.702,56</b>	<b>239.159.897,87</b>
				<i>di cui già impegnato*</i>		-	-	-
				<i>di cui fondo pluriennale vinc.</i>	-	-	-	-
				prev. di cassa		638.057.041,14		

**CONSORZIO DELLE AUTOSTRADE SICILIANE**

**Bilancio di Previsione - Spese**

Allegato n.9 - Bilancio di Previsione

MISSIONE, PROGRAMMA, TITOLO		DENOMINAZIONE	RESIDUI PRESUNTI AL 31/12/2014		PREVISIONI DEFINITIVE 2014	PREVISIONI 2015	PREVISIONI 2016	PREVISIONI 2017
<b>MISSIONE</b>		<b>11</b>	<b>SOCCORSO CIVILE</b>					
1101	Programma	01	Sistema di protezione civile					
	Totale Programma	01	Sistema di protezione civile	-	prev. di competenza	-	-	-
					<i>di cui già impegnato*</i>	-	-	-
					<i>di cui fondo pluriennale vincolato</i>	-	-	-
					prev. di cassa	-	-	-
1102	Programma	02	Interventi a seguito di calamità naturali					
	Totale Programma	02	Interventi a seguito di calamità naturali	-	prev. di competenza	-	-	-
					<i>di cui già impegnato*</i>	-	-	-
					<i>di cui fondo pluriennale vincolato</i>	-	-	-
					prev. di cassa	-	-	-
1103	Programma	03	Politica regionale unitaria per il soccorso e la protezione civile					
	Totale Programma	03	Politica regionale unitaria per il soccorso e la protezione civile	-	prev. di competenza	-	-	-
					<i>di cui già impegnato*</i>	-	-	-
					<i>di cui fondo pluriennale vincolato</i>	-	-	-
					prev. di cassa	-	-	-
<b>TOTALE MISSIONE 11</b>		<b>SOCCORSO CIVILE</b>		-	prev. di competenza	-	-	-
					<i>di cui già impegnato*</i>	-	-	-
					<i>di cui fondo pluriennale vinc.</i>	-	-	-
					prev. di cassa	-	-	-

# CONSORZIO DELLE AUTOSTRADE SICILIANE

## Bilancio di Previsione - Spese

Allegato n.9 - Bilancio di Previsione

MISSIONE, PROGRAMMA, TITOLO		DENOMINAZIONE	RESIDUI PRESUNTI AL 31/12/2014	PREVISIONI DEFINITIVE 2014	PREVISIONI 2015	PREVISIONI 2016	PREVISIONI 2017
<b>MISSIONE</b>		<b>12</b>	<b>DIRITTI SOCIALI , POLITICHE SOCIALI E FAMIGLIA</b>				
1201	Programma	01	Interventi per l'infanzia e per i minori e per asili nido				
	Totale Programma	01		- prev. di competenza	-	-	-
				<i>di cui già impegnato*</i>	-	-	-
				<i>di cui fondo pluriennale vincolato</i>	-	-	-
				prev. di cassa	-	-	-
1202	Programma	02	Interventi per la disabilità				
	Totale Programma	02		- prev. di competenza	-	-	-
				<i>di cui già impegnato*</i>	-	-	-
				<i>di cui fondo pluriennale vincolato</i>	-	-	-
				prev. di cassa	-	-	-
1203	Programma	03	Interventi per gli anziani				
	Totale Programma	03		- prev. di competenza	-	-	-
				<i>di cui già impegnato*</i>	-	-	-
				<i>di cui fondo pluriennale vincolato</i>	-	-	-
				prev. di cassa	-	-	-
1204	Programma	04	Interventi per soggetti a rischio di esclusione sociale				
	Totale Programma	04		- prev. di competenza	-	-	-
				<i>di cui già impegnato*</i>	-	-	-
				<i>di cui fondo pluriennale vincolato</i>	-	-	-
				prev. di cassa	-	-	-
1205	Programma	05	Interventi per le famiglie				
	Totale Programma	05		- prev. di competenza	-	-	-
				<i>di cui già impegnato*</i>	-	-	-
				<i>di cui fondo pluriennale vincolato</i>	-	-	-
				prev. di cassa	-	-	-

# CONSORZIO DELLE AUTOSTRADE SICILIANE

## Bilancio di Previsione - Spese

Allegato n.9 - Bilancio di Previsione

MISSIONE, PROGRAMMA, TITOLO		DENOMINAZIONE	RESIDUI PRESUNTI AL 31/12/2014	PREVISIONI DEFINITIVE 2014	PREVISIONI 2015	PREVISIONI 2016	PREVISIONI 2017
<b>MISSIONE</b>	<b>12</b>	<b>DIRITTI SOCIALI , POLITICHE SOCIALI E FAMIGLIA</b>					
1206	Programma	06	Interventi per il diritto alla casa				
	Totale Programma	06	Interventi per il diritto alla casa	- prev. di competenza	-	-	-
				<i>di cui già impegnato*</i>	-	-	-
				<i>di cui fondo pluriennale vincolato</i>	-	-	-
				prev. di cassa	-	-	-
1207	Programma	07	Programmazione e governo della rete dei servizi sociosanitari e sociali				
	Totale Programma	07	Programmazione e governo della rete dei servizi sociosanitari e sociali	- prev. di competenza	-	-	-
				<i>di cui già impegnato*</i>	-	-	-
				<i>di cui fondo pluriennale vincolato</i>	-	-	-
				prev. di cassa	-	-	-
1208	Programma	08	Cooperazione e associazionismo				
	Totale Programma	08	Cooperazione e associazionismo	- prev. di competenza	-	-	-
				<i>di cui già impegnato*</i>	-	-	-
				<i>di cui fondo pluriennale vincolato</i>	-	-	-
				prev. di cassa	-	-	-
1209	Programma	09	Servizio necroscopico e cimiteriale				
	Totale Programma	09	Servizio necroscopico e cimiteriale	- prev. di competenza	-	-	-
				<i>di cui già impegnato*</i>	-	-	-
				<i>di cui fondo pluriennale vincolato</i>	-	-	-
				prev. di cassa	-	-	-
1210	Programma	10	Politica regionale unitaria per i diritti sociali e la famiglia				
	Totale Programma	10	Politica regionale unitaria per i diritti sociali e la famiglia	- prev. di competenza	-	-	-
				<i>di cui già impegnato*</i>	-	-	-
				<i>di cui fondo pluriennale vincolato</i>	-	-	-
				prev. di cassa	-	-	-

**CONSORZIO DELLE AUTOSTRADE SICILIANE****Bilancio di Previsione - Spese**

Allegato n.9 - Bilancio di Previsione

MISSIONE, PROGRAMMA, TITOLO	DENOMINAZIONE	RESIDUI PRESUNTI AL 31/12/2014		PREVISIONI DEFINITIVE 2014	PREVISIONI 2015	PREVISIONI 2016	PREVISIONI 2017
<i>MISSIONE</i>	12	DIRITTI SOCIALI , POLITICHE SOCIALI E FAMIGLIA					
TOTALE MISSIONE 12	DIRITTI SOCIALI , POLITICHE SOCIALI E FAMIGLIA	-	prev. di competenza	-	-	-	-
			<i>di cui già impegnato*</i>		-	-	-
			<i>di cui fondo pluriennale vinc.</i>	-	-	-	-
			prev. di cassa		-		



# CONSORZIO DELLE AUTOSTRADE SICILIANE

## Bilancio di Previsione - Spese

Allegato n.9 - Bilancio di Previsione

MISSIONE, PROGRAMMA, TITOLO		DENOMINAZIONE	RESIDUI PRESUNTI AL 31/12/2014	PREVISIONI DEFINITIVE 2014	PREVISIONI 2015	PREVISIONI 2016	PREVISIONI 2017	
<b>MISSIONE</b>		<b>13</b>	<b>TUTELA DELLA SALUTE</b>					
1301	Programma	01	<b>Servizio sanitario regionale - finanziamento ordinario corrente per la garanzia dei LEA</b>					
	Totale Programma	01	Servizio sanitario regionale - finanziamento ordinario corrente per la garanzia dei LEA	-	prev. di competenza	-	-	
					<i>di cui già impegnato*</i>	-	-	
					<i>di cui fondo pluriennale vincolato</i>	-	-	
					prev. di cassa	-	-	
1302	Programma	02	<b>Servizio sanitario regionale - finanziamento aggiuntivo corrente per livelli di assistenza superiore ai LEA</b>					
	Totale Programma	02	Servizio sanitario regionale - finanziamento aggiuntivo corrente per livelli di assistenza superiore ai LEA	-	prev. di competenza	-	-	
					<i>di cui già impegnato*</i>	-	-	
					<i>di cui fondo pluriennale vincolato</i>	-	-	
					prev. di cassa	-	-	
1303	Programma	03	<b>Servizio sanitario regionale - finanziamento aggiuntivo corrente per la copertura dello squilibrio del bilancio corrente</b>					
	Totale Programma	03	Servizio sanitario regionale - finanziamento aggiuntivo corrente per la copertura dello squilibrio del bilancio corrente	-	prev. di competenza	-	-	
					<i>di cui già impegnato*</i>	-	-	
					<i>di cui fondo pluriennale vincolato</i>	-	-	
					prev. di cassa	-	-	
1304	Programma	04	<b>Servizio sanitario regionale - ripiano di disavanzi sanitari relativi ad esercizi pregressi</b>					
	Totale Programma	04	Servizio sanitario regionale - ripiano di disavanzi sanitari relativi ad esercizi pregressi	-	prev. di competenza	-	-	
					<i>di cui già impegnato*</i>	-	-	
					<i>di cui fondo pluriennale vincolato</i>	-	-	
					prev. di cassa	-	-	
1305	Programma	05	<b>Servizio sanitario regionale - investimenti sanitari</b>					
	Totale Programma	05	Servizio sanitario regionale - investimenti sanitari	-	prev. di competenza	-	-	
					<i>di cui già impegnato*</i>	-	-	
					<i>di cui fondo pluriennale vincolato</i>	-	-	
					prev. di cassa	-	-	

**CONSORZIO DELLE AUTOSTRADE SICILIANE**

**Bilancio di Previsione - Spese**

Allegato n.9 - Bilancio di Previsione

MISSIONE, PROGRAMMA, TITOLO		DENOMINAZIONE	RESIDUI PRESUNTI AL 31/12/2014		PREVISIONI DEFINITIVE 2014	PREVISIONI 2015	PREVISIONI 2016	PREVISIONI 2017
<b>MISSIONE</b>		<b>13</b>	<b>TUTELA DELLA SALUTE</b>					
1306	Programma	06	Servizio sanitario regionale - restituzioni maggiori gettiti SSN					
	Totale Programma	06		-	prev. di competenza	-	-	-
					<i>di cui già impegnato*</i>	-	-	-
					<i>di cui fondo pluriennale vincolato</i>	-	-	-
					prev. di cassa	-	-	-
1307	Programma	07	Ulteriori spese in materia sanitaria					
	Totale Programma	07		-	prev. di competenza	-	-	-
					<i>di cui già impegnato*</i>	-	-	-
					<i>di cui fondo pluriennale vincolato</i>	-	-	-
					prev. di cassa	-	-	-
1308	Programma	08	Politica regionale unitaria per la tutela della salute					
	Totale Programma	08		-	prev. di competenza	-	-	-
					<i>di cui già impegnato*</i>	-	-	-
					<i>di cui fondo pluriennale vincolato</i>	-	-	-
					prev. di cassa	-	-	-
<b>TOTALE MISSIONE 13</b>		<b>TUTELA DELLA SALUTE</b>		-	prev. di competenza	-	-	-
					<i>di cui già impegnato*</i>	-	-	-
					<i>di cui fondo pluriennale vinc.</i>	-	-	-
					prev. di cassa	-	-	-

**CONSORZIO DELLE AUTOSTRADIE SICILIANE**

**Bilancio di Previsione - Spese**

Allegato n.9 - Bilancio di Previsione

MISSIONE, PROGRAMMA, TITOLO		DENOMINAZIONE	RESIDUI PRESUNTI AL 31/12/2014	PREVISIONI DEFINITIVE 2014	PREVISIONI 2015	PREVISIONI 2016	PREVISIONI 2017
<b>MISSIONE</b>		<b>14</b>	<b>SVILUPPO ECONOMICO E COMPETITIVITA'</b>				
1401	Programma	01	<b>Industria e PMI e artigianato</b>				
	Totale Programma	01	Industria e PMI e artigianato	- prev. di competenza	-	-	-
				<i>di cui già impegnato*</i>	-	-	-
				<i>di cui fondo pluriennale vincolato</i>	-	-	-
				prev. di cassa	-	-	-
1402	Programma	02	<b>Commercio - reti distributive - tutela dei consumatori</b>				
	Totale Programma	02	Commercio - reti distributive - tutela dei consumatori	- prev. di competenza	-	-	-
				<i>di cui già impegnato*</i>	-	-	-
				<i>di cui fondo pluriennale vincolato</i>	-	-	-
				prev. di cassa	-	-	-
1403	Programma	03	<b>Ricerca e innovazione</b>				
	Totale Programma	03	Ricerca e innovazione	- prev. di competenza	-	-	-
				<i>di cui già impegnato*</i>	-	-	-
				<i>di cui fondo pluriennale vincolato</i>	-	-	-
				prev. di cassa	-	-	-
1404	Programma	04	<b>Reti e altri servizi di pubblica utilità</b>				
	Totale Programma	04	Reti e altri servizi di pubblica utilità	- prev. di competenza	-	-	-
				<i>di cui già impegnato*</i>	-	-	-
				<i>di cui fondo pluriennale vincolato</i>	-	-	-
				prev. di cassa	-	-	-
1405	Programma	05	<b>Politica regionale unitaria per lo sviluppo economico e la competitività</b>				
	Totale Programma	05	Politica regionale unitaria per lo sviluppo economico e la competitività	- prev. di competenza	-	-	-
				<i>di cui già impegnato*</i>	-	-	-
				<i>di cui fondo pluriennale vincolato</i>	-	-	-
				prev. di cassa	-	-	-

**CONSORZIO DELLE AUTOSTRADE SICILIANE****Bilancio di Previsione - Spese**

Allegato n.9 - Bilancio di Previsione

MISSIONE, PROGRAMMA, TITOLO	DENOMINAZIONE	RESIDUI PRESUNTI AL 31/12/2014		PREVISIONI DEFINITIVE 2014	PREVISIONI 2015	PREVISIONI 2016	PREVISIONI 2017
<i>MISSIONE</i> 14	SVILUPPO ECONOMICO E COMPETITIVITA'						
TOTALE MISSIONE 14	SVILUPPO ECONOMICO E COMPETITIVITA'	-	prev. di competenza	-	-	-	-
			<i>di cui già impegnato*</i>		-	-	-
			<i>di cui fondo pluriennale vinc.</i>	-	-	-	-
			prev. di cassa		-		

# CONSORZIO DELLE AUTOSTRADE SICILIANE

## Bilancio di Previsione - Spese

Allegato n.9 - Bilancio di Previsione

MISSIONE, PROGRAMMA, TITOLO		DENOMINAZIONE	RESIDUI PRESUNTI AL 31/12/2014	PREVISIONI DEFINITIVE 2014	PREVISIONI 2015	PREVISIONI 2016	PREVISIONI 2017
<b>MISSIONE</b>	<b>15</b>	<b>POLITICHE PER IL LAVORO E LA FORMAZIONE PROFESSIONALE</b>					
1501	Programma	01	Servizi per lo sviluppo del mercato del lavoro				
	Totale Programma	01	Servizi per lo sviluppo del mercato del lavoro	-	prev. di competenza	-	-
					<i>di cui già impegnato*</i>	-	-
					<i>di cui fondo pluriennale vincolato</i>	-	-
					prev. di cassa	-	-
1502	Programma	02	Formazione professionale				
	Totale Programma	02	Formazione professionale	-	prev. di competenza	-	-
					<i>di cui già impegnato*</i>	-	-
					<i>di cui fondo pluriennale vincolato</i>	-	-
					prev. di cassa	-	-
1503	Programma	03	Sostegno all'occupazione				
	Totale Programma	03	Sostegno all'occupazione	-	prev. di competenza	-	-
					<i>di cui già impegnato*</i>	-	-
					<i>di cui fondo pluriennale vincolato</i>	-	-
					prev. di cassa	-	-
1504	Programma	04	Politica regionale unitaria per il lavoro e la formazione professionale				
	Totale Programma	04	Politica regionale unitaria per il lavoro e la formazione professionale	-	prev. di competenza	-	-
					<i>di cui già impegnato*</i>	-	-
					<i>di cui fondo pluriennale vincolato</i>	-	-
					prev. di cassa	-	-
<b>TOTALE MISSIONE 15</b>		<b>POLITICHE PER IL LAVORO E LA FORMAZIONE PROFESSIONALE</b>		-	prev. di competenza	-	-
					<i>di cui già impegnato*</i>	-	-
					<i>di cui fondo pluriennale vinc.</i>	-	-
					prev. di cassa	-	-

# CONSORZIO DELLE AUTOSTRADE SICILIANE

## Bilancio di Previsione - Spese

Allegato n.9 - Bilancio di Previsione

MISSIONE, PROGRAMMA, TITOLO		DENOMINAZIONE	RESIDUI PRESUNTI AL 31/12/2014	PREVISIONI DEFINITIVE 2014	PREVISIONI 2015	PREVISIONI 2016	PREVISIONI 2017
<b>MISSIONE</b>	<b>16</b>	<b>AGRICOLTURA , POLITICHE AGROALIMENTARI E PESCA</b>					
1601	Programma	01	Sviluppo del sistema agricolo e del sistema agroalimentare				
	Totale Programma	01	Sviluppo del sistema agricolo e del sistema agroalimentare	- prev. di competenza	-	-	-
				<i>di cui già impegnato*</i>	-	-	-
				<i>di cui fondo pluriennale vincolato</i>	-	-	-
				prev. di cassa	-	-	-
1602	Programma	02	Caccia e pesca				
	Totale Programma	02	Caccia e pesca	- prev. di competenza	-	-	-
				<i>di cui già impegnato*</i>	-	-	-
				<i>di cui fondo pluriennale vincolato</i>	-	-	-
				prev. di cassa	-	-	-
1603	Programma	03	Politica regionale unitaria per l'agricoltura, i sistemi agroalimentari, la caccia e la pesca				
	Totale Programma	03	Politica regionale unitaria per l'agricoltura, i sistemi agroalimentari, la caccia e la pesca	- prev. di competenza	-	-	-
				<i>di cui già impegnato*</i>	-	-	-
				<i>di cui fondo pluriennale vincolato</i>	-	-	-
				prev. di cassa	-	-	-
<b>TOTALE MISSIONE 16</b>		<b>AGRICOLTURA , POLITICHE AGROALIMENTARI E PESCA</b>		- prev. di competenza	-	-	-
				<i>di cui già impegnato*</i>	-	-	-
				<i>di cui fondo pluriennale vinc.</i>	-	-	-
				prev. di cassa	-	-	-

**CONSORZIO DELLE AUTOSTRADE SICILIANE**

**Bilancio di Previsione - Spese**

Allegato n.9 - Bilancio di Previsione

MISSIONE, PROGRAMMA, TITOLO		DENOMINAZIONE	RESIDUI PRESUNTI AL 31/12/2014		PREVISIONI DEFINITIVE 2014	PREVISIONI 2015	PREVISIONI 2016	PREVISIONI 2017
<b>MISSIONE</b>		<b>17</b>	<b>ENERGIA E DIVERSIFICAZIONE DELLE FONTI ENERGETICHE</b>					
1701	Programma	01	Fonti energetiche					
	Totale Programma	01		-	prev. di competenza	-	-	-
					<i>di cui già impegnato*</i>	-	-	-
					<i>di cui fondo pluriennale vincolato</i>	-	-	-
					prev. di cassa	-	-	-
1702	Programma	02	Politica regionale unitaria per l'energia e la diversificazione delle fonti energetiche					
	Totale Programma	02		-	prev. di competenza	-	-	-
					<i>di cui già impegnato*</i>	-	-	-
					<i>di cui fondo pluriennale vincolato</i>	-	-	-
					prev. di cassa	-	-	-
<b>TOTALE MISSIONE 17</b>		<b>ENERGIA E DIVERSIFICAZIONE DELLE FONTI ENERGETICHE</b>		-	prev. di competenza	-	-	-
					<i>di cui già impegnato*</i>	-	-	-
					<i>di cui fondo pluriennale vinc.</i>	-	-	-
					prev. di cassa	-	-	-

**CONSORZIO DELLE AUTOSTRADE SICILIANE**

**Bilancio di Previsione - Spese**

Allegato n.9 - Bilancio di Previsione

MISSIONE, PROGRAMMA, TITOLO		DENOMINAZIONE	RESIDUI PRESUNTI AL 31/12/2014	PREVISIONI DEFINITIVE 2014	PREVISIONI 2015	PREVISIONI 2016	PREVISIONI 2017
<b>MISSIONE</b>		<b>18</b>	<b>RELAZIONI CON LE ALTRE AUTONOMIE TERRITORIALI E LOCALI</b>				
1801	Programma	01	Relazioni finanziarie con le altre autonomie territoriali				
	Totale Programma	01	-	prev. di competenza	-	-	-
				<i>di cui già impegnato*</i>		-	-
				<i>di cui fondo pluriennale vincolato</i>	-	-	-
				prev. di cassa		-	
1802	Programma	02	Politica regionale unitaria per le relazioni con le altre autonomie territoriali e locali				
	Totale Programma	02	-	prev. di competenza	-	-	-
				<i>di cui già impegnato*</i>		-	-
				<i>di cui fondo pluriennale vincolato</i>	-	-	-
				prev. di cassa		-	
<b>TOTALE MISSIONE 18</b>		<b>RELAZIONI CON LE ALTRE AUTONOMIE TERRITORIALI E LOCALI</b>	-	prev. di competenza	-	-	-
				<i>di cui già impegnato*</i>		-	-
				<i>di cui fondo pluriennale vinc.</i>	-	-	-
				prev. di cassa		-	



**CONSORZIO DELLE AUTOSTRADE SICILIANE**

**Bilancio di Previsione - Spese**

Allegato n.9 - Bilancio di Previsione

MISSIONE, PROGRAMMA, TITOLO		DENOMINAZIONE	RESIDUI PRESUNTI AL 31/12/2014		PREVISIONI DEFINITIVE 2014	PREVISIONI 2015	PREVISIONI 2016	PREVISIONI 2017
<b>MISSIONE</b>		<b>19</b>	<b>RELAZIONI INTERNAZIONALI</b>					
<b>1901</b>	<b>Programma</b>	<b>01</b>	<b>Relazioni internazionali e Cooperazione allo sviluppo</b>					
	<b>Totale Programma</b>	<b>01</b>	<b>Relazioni internazionali e Cooperazione allo sviluppo</b>	-	<b>prev. di competenza</b>	-	-	-
					<b>di cui già impegnato*</b>	-	-	-
					<b>di cui fondo pluriennale vincolato</b>	-	-	-
					<b>prev. di cassa</b>	-	-	-
<b>1902</b>	<b>Programma</b>	<b>02</b>	<b>Cooperazione territoriale</b>					
	<b>Totale Programma</b>	<b>02</b>	<b>Cooperazione territoriale</b>	-	<b>prev. di competenza</b>	-	-	-
					<b>di cui già impegnato*</b>	-	-	-
					<b>di cui fondo pluriennale vincolato</b>	-	-	-
					<b>prev. di cassa</b>	-	-	-
<b>TOTALE MISSIONE 19</b>		<b>RELAZIONI INTERNAZIONALI</b>		-	<b>prev. di competenza</b>	-	-	-
					<b>di cui già impegnato*</b>	-	-	-
					<b>di cui fondo pluriennale vinc.</b>	-	-	-
					<b>prev. di cassa</b>	-	-	-

**CONSORZIO DELLE AUTOSTRADE SICILIANE**

**Bilancio di Previsione - Spese**

Allegato n.9 - Bilancio di Previsione

MISSIONE, PROGRAMMA, TITOLO		DENOMINAZIONE	RESIDUI PRESUNTI AL 31/12/2014	PREVISIONI DEFINITIVE 2014	PREVISIONI 2015	PREVISIONI 2016	PREVISIONI 2017
<b>MISSIONE</b>		<b>20</b>	<b>FONDI ACCANTONAMENTI</b>				
2001	Programma	01	Fondo di riserva				
	Totale Programma	01	-	prev. di competenza	-	-	-
				<i>di cui già impegnato*</i>	-	-	-
				<i>di cui fondo pluriennale vincolato</i>	-	-	-
				prev. di cassa	-	-	-
2002	Programma	02	Fondo crediti di dubbia esigibilità				
	Totale Programma	02	-	prev. di competenza	-	-	-
				<i>di cui già impegnato*</i>	-	-	-
				<i>di cui fondo pluriennale vincolato</i>	-	-	-
				prev. di cassa	-	-	-
2003	Programma	03	Altri Fondi				
	Totale Programma	03	-	prev. di competenza	-	-	-
				<i>di cui già impegnato*</i>	-	-	-
				<i>di cui fondo pluriennale vincolato</i>	-	-	-
				prev. di cassa	-	-	-
<b>TOTALE MISSIONE 20</b>		<b>FONDI ACCANTONAMENTI</b>		-	prev. di competenza	-	-
					<i>di cui già impegnato*</i>	-	-
					<i>di cui fondo pluriennale vinc.</i>	-	-
					prev. di cassa	-	-

# CONSORZIO DELLE AUTOSTRADE SICILIANE

## Bilancio di Previsione - Spese

Allegato n.9 - Bilancio di Previsione

MISSIONE, PROGRAMMA, TITOLO		DENOMINAZIONE	RESIDUI PRESUNTI AL 31/12/2014		PREVISIONI DEFINITIVE 2014	PREVISIONI 2015	PREVISIONI 2016	PREVISIONI 2017
<b>MISSIONE</b>		<b>50</b>	<b>DEBITO PUBBLICO</b>					
5001	Programma	01	Quota interessi ammortamento mutui e prestiti obbligazionari					
	Totale Programma	01		-	prev. di competenza	-	-	-
					<i>di cui già impegnato*</i>		-	-
					<i>di cui fondo pluriennale vincolato</i>	-	-	-
					prev. di cassa		-	
5002	Programma	02	Quota capitale ammortamento mutui e prestiti obbligazionari					
	Totale Programma	02		-	prev. di competenza	-	-	-
					<i>di cui già impegnato*</i>		-	-
					<i>di cui fondo pluriennale vincolato</i>	-	-	-
					prev. di cassa		-	
<b>TOTALE MISSIONE 50</b>				-	prev. di competenza	-	-	-
					<i>di cui già impegnato*</i>		-	-
					<i>di cui fondo pluriennale vinc.</i>	-	-	-
					prev. di cassa		-	

**CONSORZIO DELLE AUTOSTRADE SICILIANE**

**Bilancio di Previsione - Spese**

Allegato n.9 - Bilancio di Previsione

MISSIONE, PROGRAMMA, TITOLO		DENOMINAZIONE	RESIDUI PRESUNTI AL 31/12/2014		PREVISIONI DEFINITIVE 2014	PREVISIONI 2015	PREVISIONI 2016	PREVISIONI 2017
<i>MISSIONE</i>		60	ANTICIPAZIONI FINANZIARIE					
6001	Programma	01	Restituzione anticipazione tesoreria					
	Totale Programma	01	Restituzione anticipazione tesoreria	-	prev. di competenza	-	-	-
					<i>di cui già impegnato*</i>	-	-	-
					<i>di cui fondo pluriennale vincolato</i>	-	-	-
					prev. di cassa	-	-	-
TOTALE MISSIONE 60		ANTICIPAZIONI FINANZIARIE		-	prev. di competenza	-	-	-
					<i>di cui già impegnato*</i>	-	-	-
					<i>di cui fondo pluriennale vinc.</i>	-	-	-
					prev. di cassa	-	-	-

**CONSORZIO DELLE AUTOSTRAD E SICILIANE**

**Bilancio di Previsione - Spese**

Allegato n.9 - Bilancio di Previsione

MISSIONE, PROGRAMMA, TITOLO		DENOMINAZIONE	RESIDUI PRESUNTI AL 31/12/2014	PREVISIONI DEFINITIVE 2014	PREVISIONI 2015	PREVISIONI 2016	PREVISIONI 2017
<b>MISSIONE</b>		<b>99</b>	<b>SERVIZI PER CONTO TERZI</b>				
<b>9901</b>	<b>Programma</b>	<b>01</b>	<b>Servizi per conto terzi e partite di Giro</b>				
	<b>Totale Programma</b>	<b>01</b>					
			-	prev. di competenza	-	-	-
				di cui già impegnato*	-	-	-
				di cui fondo pluriennale vincolato	-	-	-
				prev. di cassa	-	-	-
<b>9902</b>	<b>Programma</b>	<b>02</b>	<b>Anticipazioni per il finanziamento del sistema sanitario nazionale</b>				
	<b>Totale Programma</b>	<b>02</b>					
			-	prev. di competenza	-	-	-
				di cui già impegnato*	-	-	-
				di cui fondo pluriennale vincolato	-	-	-
				prev. di cassa	-	-	-
<b>TOTALE MISSIONE 99</b>		<b>SERVIZI PER CONTO TERZI</b>					
			-	prev. di competenza	-	-	-
				di cui già impegnato*	-	-	-
				di cui fondo pluriennale vinc.	-	-	-
				prev. di cassa	-	-	-
<b>Totale MISSIONI</b>			<b>369.845.606,53</b>	<b>prev. di competenza</b>	<b>276.635.575,71</b>	<b>268.851.355,83</b>	<b>253.235.702,56</b>
				<b>di cui già impegnato*</b>		<b>-</b>	<b>-</b>
				<b>di cui fondo pluriennale vincolato</b>		<b>-</b>	<b>-</b>
				<b>previsione di cassa</b>	<b>638.057.041,14</b>		
<b>Totale GENERALE DELLE SPESE</b>			<b>369.845.606,53</b>	<b>prev. di competenza</b>	<b>276.635.575,71</b>	<b>268.851.355,83</b>	<b>253.235.702,56</b>
				<b>di cui già impegnato*</b>		<b>-</b>	<b>-</b>
				<b>di cui fondo pluriennale vincolato</b>		<b>-</b>	<b>-</b>
				<b>previsione di cassa</b>	<b>638.057.041,14</b>		

\* Si tratta di somme, alla data di presentazione del bilancio, già impegnate negli esercizi precedenti sulla base delle autorizzazioni dei precedenti bilanci di previsione.

(1) Indicare l'importo determinato nell'Allegato a) Risultato presunto di amministrazione (All a) Ris amm Pres).

**Allegato n.9 - Bilancio di Previsione**

ENTRATE	CASSA 2015	COMPETENZA			SPESE	CASSA 2015	COMPETENZA		
		2015	2016	2017			2015	2016	2017
Fondo di cassa presunto all'inizio dell'esercizio	-								
Utilizzo avanzo presunto di amministrazione		19.939.546,00	-	-	Disavanzo di amministrazione	-	-	-	-
Fondo pluriennale vincolato		-	-	-					
<b>Titolo 1 - ENTRATE CORRENTI DI NATURA TRIBUTARIA, CONTRIBUTIVA E PEREQUATIVA</b>	-	-	-	-	<b>Titolo 1 - Spese correnti - di cui fondo pluriennale vincolato</b>	142.356.510,77	71.213.481,14	73.259.786,50	73.543.071,50
<b>Titolo 2 - TRASFERIMENTI CORRENTI</b>	-	-	-	-					
<b>Titolo 3 - ENTRATE EXTRATRIBUTARIE</b>	107.429.132,22	76.426.715,60	76.426.715,60	76.426.715,60					
<b>Titolo 4 - ENTRATE IN CONTO CAPITALE</b>	392.064.950,97	113.455.094,23	117.778.986,96	103.703.182,27	<b>Titolo 2 - Spese in conto capitale - di cui fondo pluriennale vincolato</b>	365.456.678,33	138.607.874,69	120.945.916,06	106.586.826,37
<b>Titolo 5 - Entrate da riduzione di attività finanziarie</b>	-	-	-	-	<b>Titolo 3 - Spese per incremento attività finanziarie</b>	-	-	-	-
<b>Totale entrate finali</b>	<b>499.494.083,19</b>	<b>189.881.809,83</b>	<b>194.205.702,56</b>	<b>180.129.897,87</b>	<b>Totale spese finali</b>	<b>507.813.189,10</b>	<b>209.821.355,83</b>	<b>194.205.702,56</b>	<b>180.129.897,87</b>
<b>Titolo 6 - ACCENSIONE DI PRESTITI</b>	-	-	-	-	<b>Titolo 4 - Rimborso Prestiti</b>	-	-	-	-
<b>Titolo 7 - ANTICIPAZIONI DA ISTITUTO TESORIERE / CASSIERE</b>	18.000.000,00	18.000.000,00	18.000.000,00	18.000.000,00	<b>Titolo 5 - Chiusura Anticipazioni ricevute da istituto tesoriere/cassiere</b>	20.236.495,07	18.000.000,00	18.000.000,00	18.000.000,00
<b>Titolo 9 - ENTRATE PER CONTO TERZI E PARTITE DI GIRO</b>	120.562.957,95	41.030.000,00	41.030.000,00	41.030.000,00	<b>Titolo 7 - Uscite per conto terzi e partite di giro</b>	110.007.356,97	41.030.000,00	41.030.000,00	41.030.000,00
<b>Totale titoli</b>	<b>638.057.041,14</b>	<b>248.911.809,83</b>	<b>253.235.702,56</b>	<b>239.159.897,87</b>	<b>Totale titoli</b>	<b>638.057.041,14</b>	<b>268.851.355,83</b>	<b>253.235.702,56</b>	<b>239.159.897,87</b>
<b>TOTALE COMPLESSIVO ENTRATE</b>	<b>638.057.041,14</b>	<b>268.851.355,83</b>	<b>253.235.702,56</b>	<b>239.159.897,87</b>	<b>TOTALE COMPLESSIVO SPESE</b>	<b>638.057.041,14</b>	<b>268.851.355,83</b>	<b>253.235.702,56</b>	<b>239.159.897,87</b>
Fondo di cassa finale presunto	-								

## CONSORZIO DELLE AUTOSTRADE SICILIANE

### Tabella dimostrativa del risultato di amministrazione presunto (all'inizio dell'esercizio 2015) di riferimento del bilancio di previsione

Allegato a) Risultato presunto di amministrazione

1) Determinazione del risultato di amministrazione presunto al 31/12/2014		
(+)	Risultato di amministrazione iniziale dell'esercizio 2014	45.931.296,62
(+)	Fondo pluriennale vincolato iniziale dell'esercizio 2014	-
(+)	Entrate già accertate nell'esercizio 2014	157.981.140,63
(-)	Uscite già impegnate nell'esercizio 2014	147.124.516,07
+/-	Variazioni dei residui attivi già verificatesi nell'esercizio 2014	-
+/-	Variazioni dei residui passivi già verificatesi nell'esercizio 2014	872.253,97
=	<b>Risultato di amministrazione dell'esercizio 2014 alla data di redazione del bilancio di previsione dell'anno 2015</b>	<b>57.660.175,15</b>
+	Entrate che prevedo di accertare per il restante periodo dell'esercizio 2014	-
-	Spese che prevedo di impegnare per il restante periodo dell'esercizio 2014	-
+/-	Variazioni dei residui attivi, presunte per il restante periodo dell'esercizio 2014	-
-/+	Variazioni dei residui passivi, presunte per il restante periodo dell'esercizio 2014	-
-	Fondo pluriennale vincolato finale presunto dell'esercizio 2014 (1)	-
=	<b>A) Risultato di amministrazione presunto al 31/12/2014</b>	<b>57.660.175,15</b>
2) Composizione del risultato di amministrazione presunto al 31/12/2014		
<b>Parte accantonata (2)</b>		
	Fondo crediti di dubbia esigibilità al 31/12/2014 (3)	-
	Fondo TFR al 31/12/2014 (4)	19.372.976,00
	FDCE	566.570,00
	<b>B) Totale parte accantonata</b>	<b>19.939.546,00</b>
<b>Parte vincolata</b>		
	Vincoli derivanti da leggi e dai principi contabili	-
	Vincoli derivanti da trasferimenti	-
	Vincoli derivanti dalla contrazione di mutui	-
	Vincoli formalmente attribuiti dall'ente	-
	Altri vincoli da specificare	-
	<b>C) Totale parte vincolata</b>	<b>-</b>
<b>Parte destinata agli investimenti</b>		
	<b>D) Totale destinata agli investimenti</b>	<b>-</b>
	<b>E) Totale parte disponibile (E=A-B-C-D)</b>	<b>37.720.629,15</b>

<b>3) Utilizzo quote vincolate del risultato di amministrazione presunto al 31/12/2014 (6)</b>	
<b>Utilizzo quota vincolata</b>	
Utilizzo vincoli derivanti da leggi e dai principi contabili	19.939.546,00
Utilizzo vincoli derivanti da trasferimenti	-
Utilizzo vincoli derivanti dalla contrazione di mutui	-
Utilizzo vincoli formalmente attribuiti dall'ente	-
Utilizzo altri vincoli da specificare	-
<b>Totale utilizzo avanzo di amministrazione presunto</b>	<b>19.939.546,00</b>

1) Indicare l'importo del fondo pluriennale vincolato totale stanziato in spesa del bilancio di previsione 2014. Se il bilancio di previsione dell'esercizio 2015 è approvato nel corso dell'esercizio 2015, indicare, sulla base dei dati di preconsuntivo o di consuntivo, l'importo del fondo pluriennale vincolato risultante dal conto del bilancio del rendiconto 2014 (in spesa)

2) Non comprende il fondo pluriennale vincolato

3) Indicare l'importo del fondo crediti di dubbia esigibilità risultante nel prospetto del risultato di amministrazione allegato al consuntivo dell'esercizio 2013, incrementato dell'accantonamento al fondo crediti di dubbia esigibilità stanziato nel bilancio di previsione 2014 (importo aggiornato), al netto degli eventuali utilizzi del fondo successivi all'approvazione del consuntivo 2015. Se il bilancio di previsione dell'esercizio 2014 è approvato nel corso dell'esercizio 2015, indicare, sulla base dei dati di preconsuntivo o di consuntivo, l'importo del fondo crediti di dubbia esigibilità indicato nel prospetto del risultato di amministrazione del rendiconto dell'esercizio 2014

4) Indicare l'importo del fondo ..... risultante nel prospetto del risultato di amministrazione allegato al consuntivo dell'esercizio 2013, incrementato dell'importo realtivo al fondo ..... stanziato nel bilancio di previsione 2014 (importo aggiornato), al netto degli eventuali utilizzi del fondo successivi all'approvazione del consuntivo 2013. Se il bilancio di previsione dell'esercizio 2015 è approvato nel corso dell'esercizio 2015, indicare, sulla base dei dati di preconsuntivo o di consuntivo, l'importo del fondo ..... indicato nel prospetto del risultato di amministrazione del rendiconto dell'esercizio 2015

5) In caso di risultato negativo le regioni iscrivono nel passivo del bilanci di previsione 2015 l'importo di cui alla lettera E, al netto dell'ammontare di debito autorizzato alla data del 31 dicembre 2014 non ancora contratto. A decorrere dal 2016 si fa riferimento all'ammontare del debito autorizzato alla data del 31 dicembre 2015

6) Indicare i riferimenti normativi delle quote vincolate del risultato di amministrazione iscritte in entrata del bilancio di previsione 2015



**CONSORZIO DELLE AUTOSTRADE SICILIANE**

**Composizione dell'accantonamento al fondo crediti di dubbia esigibilità dell'esercizio 2015**

Allegato c) Fondo crediti di dubbia esigibilità

TIPOLOGIA	DENOMINAZIONE	STANZIAMENTI DI BILANCIO	ACCANTONAMENTO OBBLIGATORIO AL FONDO	ACCANTONAMENTO EFFETTIVO DI BILANCIO	% di stanziamento accantonato al fondo nel rispetto del principio contabile applicato 3.3
		(a)	(b)	(c)	(d)=(c/a)
	<b>ENTRATE CORRENTI DI NATURA TRIBUTARIA, CONTRIBUTIVA E PEREQUATIVA</b>				
1010100	Tipologia 101: Imposte, tasse e proventi assimilati	-	-	-	-
	di cui accertati per cassa sulla base del principio contabile 3.7	-	-	-	-
	<b>Tipologia 101: Imposte, tasse e proventi assimilati non accertati per cassa</b>	-	-	-	-
1010200	Tipologia 102: Tributi destinati al finanziamento della sanità	-	-	-	-
	di cui accertati per cassa sulla base del principio contabile 3.7	-	-	-	-
	<b>Tipologia 102: Tributi destinati al finanziamento della sanità non accertati per cassa</b>	-	-	-	-
1010300	Tipologia 103: Tributi devoluti e regolati alle autonomie speciali	-	-	-	-
	di cui accertati per cassa sulla base del principio contabile 3.7	-	-	-	-
	<b>Tipologia 103: Tributi devoluti e regolati alle autonomie speciali non accertati per cassa</b>	-	-	-	-
1010400	Tipologia 104: Compartecipazioni di tributi	-	-	-	-
1030100	Tipologia 301: Fondi perequativi da Amministrazioni Centrali	-	-	-	-
1000000	<b>TOTALE TITOLO 1</b>	-	-	-	-
	<b>TRASFERIMENTI CORRENTI</b>				
2010100	Tipologia 101: Trasferimenti correnti da Amministrazioni pubbliche	-	-	-	-
2010200	Tipologia 102: Trasferimenti correnti da Famiglie	-	-	-	-
2010300	Tipologia 103: Trasferimenti correnti da Imprese	-	-	-	-
2010400	Tipologia 104: Trasferimenti correnti da Istituzioni Sociali Private	-	-	-	-
2010500	Tipologia 105: Trasferimenti correnti dall'Unione Europea e dal Resto del Mondo	-	-	-	-
	Trasferimenti correnti dall'Unione Europea	-	-	-	-
	<b>Trasferimenti correnti dal Resto del Mondo</b>	-	-	-	-
2000000	<b>TOTALE TITOLO 2</b>	-	-	-	-
	<b>ENTRATE EXTRATRIBUTARIE</b>				
3010000	Tipologia 100: Vendita di beni e servizi e proventi derivanti dalla gestione dei beni	74.250.000,00	566.570,00	1.133.140,00	1,53
3020000	Tipologia 200: Proventi derivanti dall'attività di controllo e repressione delle irregolarità e degli illeciti	-	-	-	-
3030000	Tipologia 300: Interessi attivi	170.000,00	-	-	-
3040000	Tipologia 400: Altre entrate da redditi da capitale	-	-	-	-
3050000	Tipologia 500: Rimborsi e altre entrate correnti	19.166.996,95	-	-	-
3000000	<b>TOTALE TITOLO 3</b>	93.586.996,95	566.570,00	1.133.140,00	

## CONSORZIO DELLE AUTOSTRADE SICILIANE

### Composizione dell'accantonamento al fondo crediti di dubbia esigibilità dell'esercizio 2015

Allegato c) Fondo crediti di dubbia esigibilità

TIPOLOGIA	DENOMINAZIONE	STANZIAMENTI DI BILANCIO	ACCANTONAMENTO OBBLIGATORIO AL FONDO	ACCANTONAMENTO EFFETTIVO DI BILANCIO	% di stanziamento accantonato al fondo nel rispetto del principio contabile applicato 3.3
		(a)	(b)	(c)	(d)=(c/a)
	<b>ENTRATE IN CONTO CAPITALE</b>				
4010000	Tipologia 100: Tributi in conto capitale	-	-	-	-
4020000	Tipologia 200: Contributi agli investimenti	99.473.567,12	-	-	-
	Contributi agli investimenti da amministrazioni pubbliche	-	-	-	-
	Contributi agli investimenti da UE	-	-	-	-
	<b>Tipologia 200: Contributi agli investimenti al netto dei contributi da PA e da UE</b>	-	-	-	-
4030000	Tipologia 300: Trasferimenti in conto capitale	-	-	-	-
	Trasferimenti in conto capitale da amministrazioni pubbliche	-	-	-	-
	Trasferimenti in conto capitale da UE	-	-	-	-
	<b>Tipologia 300: Trasferimenti in conto capitale al netto dei trasferimenti da PA e da UE</b>	-	-	-	-
4040000	Tipologia 400: Entrate da alienazione di beni materiali e immateriali	10.000,00	-	-	-
4050000	Tipologia 500: Altre entrate in conto capitale	110.000,00	-	-	-
4000000	<b>TOTALE TITOLO 4</b>	99.593.567,12	-	-	-
	<b>ENTRATE DA RIDUZIONE DI ATTIVITA' FINANZIARIE</b>				
5010000	Tipologia 100: Alienazione di attività finanziarie	-	-	-	-
5020000	Tipologia 200: Riscossione crediti di breve termine	-	-	-	-
5030000	Tipologia 300: Riscossione crediti di medio-lungo termine	-	-	-	-
5040000	Tipologia 400: Altre entrate per riduzione di attività finanziarie	-	-	-	-
5000000	<b>TOTALE TITOLO 5</b>	-	-	-	-
	<b>TOTALE GENERALE (***)</b>	193.180.564,07	566.570,00	1.133.140,00	
	<b>DI CUI FONDO CREDITI DI DUBBIA ESIGIBILITA' DI PARTE CORRENTE (**)</b>	-	-	-	
	<b>DI CUI FONDO CREDITI DI DUBBIA ESIGIBILITA' IN C/CAPITALE</b>	-	-	-	

\* Non richiedono l'accantonamento al fondo crediti di dubbia esigibilità i: a) i trasferimenti da altre Amministrazioni pubbliche e dall'Unione europea; b) i crediti assistiti da fidejussione; c) le entrate tributarie che, sulla base dei nuovi principi contabili, sono accertate per cassa. I principi contabili cui si fa riferimento in questo prospetto sono contenuti nell'allegato n. 2.

\*\* Gli importi della colonna (c) non devono essere inferiori a quelli della colonna (b); se sono superiori le motivazioni della differenza sono indicate nella relazione al bilancio.

\*\*\* Il totale generale della colonna (c) corrisponde alla somma dei due capitoli riguardanti il fondo crediti di dubbia esigibilità stanziati nel bilancio. Nel bilancio di previsione il fondo crediti di dubbia esigibilità è articolato in due distinti capitoli di spesa: il fondo crediti di dubbia esigibilità riguardante le entrate di dubbia esigibilità del titolo 4 delle entrate (stanziato nel titolo 2 delle spese), e il fondo riguardante tutte le altre entrate (stanziato nel titolo 1 della spesa).

**CONSORZIO DELLE AUTOSTRADE SICILIANE**

**Composizione dell'accantonamento al fondo crediti di dubbia esigibilità dell'esercizio 2016**

Allegato c) Fondo crediti di dubbia esigibilità

TIPOLOGIA	DENOMINAZIONE	STANZIAMENTI DI BILANCIO	ACCANTONAMENTO OBBLIGATORIO AL FONDO	ACCANTONAMENTO EFFETTIVO DI BILANCIO	% di stanziamento accantonato al fondo nel rispetto del principio contabile applicato 3.3
		(a)	(b)	(c)	(d)=(c/a)
	<b>ENTRATE CORRENTI DI NATURA TRIBUTARIA, CONTRIBUTIVA E PEREQUATIVA</b>				
1010100	Tipologia 101: Imposte, tasse e proventi assimilati	-	-	-	-
	di cui accertati per cassa sulla base del principio contabile 3.7	-	-	-	-
	<b>Tipologia 101: Imposte, tasse e proventi assimilati non accertati per cassa</b>	-	-	-	-
1010200	Tipologia 102: Tributi destinati al finanziamento della sanità	-	-	-	-
	di cui accertati per cassa sulla base del principio contabile 3.7	-	-	-	-
	<b>Tipologia 102: Tributi destinati al finanziamento della sanità non accertati per cassa</b>	-	-	-	-
1010300	Tipologia 103: Tributi devoluti e regolati alle autonomie speciali	-	-	-	-
	di cui accertati per cassa sulla base del principio contabile 3.7	-	-	-	-
	<b>Tipologia 103: Tributi devoluti e regolati alle autonomie speciali non accertati per cassa</b>	-	-	-	-
1010400	Tipologia 104: Compartecipazioni di tributi	-	-	-	-
1030100	Tipologia 301: Fondi perequativi da Amministrazioni Centrali	-	-	-	-
1000000	<b>TOTALE TITOLO 1</b>	-	-	-	-
	<b>TRASFERIMENTI CORRENTI</b>				
2010100	Tipologia 101: Trasferimenti correnti da Amministrazioni pubbliche	-	-	-	-
2010200	Tipologia 102: Trasferimenti correnti da Famiglie	-	-	-	-
2010300	Tipologia 103: Trasferimenti correnti da Imprese	-	-	-	-
2010400	Tipologia 104: Trasferimenti correnti da Istituzioni Sociali Private	-	-	-	-
2010500	Tipologia 105: Trasferimenti correnti dall'Unione Europea e dal Resto del Mondo	-	-	-	-
	Trasferimenti correnti dall'Unione Europea	-	-	-	-
	<b>Trasferimenti correnti dal Resto del Mondo</b>	-	-	-	-
2000000	<b>TOTALE TITOLO 2</b>	-	-	-	-
	<b>ENTRATE EXTRATRIBUTARIE</b>				
3010000	Tipologia 100: Vendita di beni e servizi e proventi derivanti dalla gestione dei beni	74.250.000,00	849.855,00	1.133.140,00	1,53
3020000	Tipologia 200: Proventi derivanti dall'attività di controllo e repressione delle irregolarità e degli illeciti	-	-	-	-
3030000	Tipologia 300: Interessi attivi	170.000,00	-	-	-
3040000	Tipologia 400: Altre entrate da redditi da capitale	-	-	-	-
3050000	Tipologia 500: Rimborsi e altre entrate correnti	52.094.597,11	-	-	-
3000000	<b>TOTALE TITOLO 3</b>	126.514.597,11	849.855,00	1.133.140,00	

## CONSORZIO DELLE AUTOSTRADE SICILIANE

### Composizione dell'accantonamento al fondo crediti di dubbia esigibilità dell'esercizio 2016

Allegato c) Fondo crediti di dubbia esigibilità

TIPOLOGIA	DENOMINAZIONE	STANZIAMENTI DI BILANCIO	ACCANTONAMENTO OBBLIGATORIO AL FONDO	ACCANTONAMENTO EFFETTIVO DI BILANCIO	% di stanziamento accantonato al fondo nel rispetto del principio contabile applicato 3.3
		(a)	(b)	(c)	(d)=(c/a)
	<b>ENTRATE IN CONTO CAPITALE</b>				
4010000	Tipologia 100: Tributi in conto capitale	-	-	-	-
4020000	Tipologia 200: Contributi agli investimenti	105.949.702,29	-	-	-
	Contributi agli investimenti da amministrazioni pubbliche	-	-	-	-
	Contributi agli investimenti da UE	-	-	-	-
	<b>Tipologia 200: Contributi agli investimenti al netto dei contributi da PA e da UE</b>	-	-	-	-
4030000	Tipologia 300: Trasferimenti in conto capitale	-	-	-	-
	Trasferimenti in conto capitale da amministrazioni pubbliche	-	-	-	-
	Trasferimenti in conto capitale da UE	-	-	-	-
	<b>Tipologia 300: Trasferimenti in conto capitale al netto dei trasferimenti da PA e da UE</b>	-	-	-	-
4040000	Tipologia 400: Entrate da alienazione di beni materiali e immateriali	10.000,00	-	-	-
4050000	Tipologia 500: Altre entrate in conto capitale	110.000,00	-	-	-
4000000	<b>TOTALE TITOLO 4</b>	106.069.702,29	-	-	-
	<b>ENTRATE DA RIDUZIONE DI ATTIVITA' FINANZIARIE</b>				
5010000	Tipologia 100: Alienazione di attività finanziarie	-	-	-	-
5020000	Tipologia 200: Riscossione crediti di breve termine	-	-	-	-
5030000	Tipologia 300: Riscossione crediti di medio-lungo termine	-	-	-	-
5040000	Tipologia 400: Altre entrate per riduzione di attività finanziarie	-	-	-	-
5000000	<b>TOTALE TITOLO 5</b>	-	-	-	-
	<b>TOTALE GENERALE (***)</b>	232.584.299,40	849.855,00	1.133.140,00	
	<b>DI CUI FONDO CREDITI DI DUBBIA ESIGIBILITA' DI PARTE CORRENTE (**)</b>	-	-	-	
	<b>DI CUI FONDO CREDITI DI DUBBIA ESIGIBILITA' IN C/CAPITALE</b>	-	-	-	

\* Non richiedono l'accantonamento al fondo crediti di dubbia esigibilità i: a) i trasferimenti da altre Amministrazioni pubbliche e dall'Unione europea; b) i crediti assistiti da fidejussione; c) le entrate tributarie che, sulla base dei nuovi principi contabili, sono accertate per cassa. I principi contabili cui si fa riferimento in questo prospetto sono contenuti nell'allegato n. 2.

\*\* Gli importi della colonna (c) non devono essere inferiori a quelli della colonna (b); se sono superiori le motivazioni della differenza sono indicate nella relazione al bilancio.

\*\*\* Il totale generale della colonna (c) corrisponde alla somma dei due capitoli riguardanti il fondo crediti di dubbia esigibilità stanziati nel bilancio. Nel bilancio di previsione il fondo crediti di dubbia esigibilità è articolato in due distinti capitoli di spesa: il fondo crediti di dubbia esigibilità riguardante le entrate di dubbia esigibilità del titolo 4 delle entrate (stanziato nel titolo 2 delle spese), e il fondo riguardante tutte le altre entrate (stanziato nel titolo 1 della spesa).

**CONSORZIO DELLE AUTOSTRADE SICILIANE**

**Composizione dell'accantonamento al fondo crediti di dubbia esigibilità dell'esercizio 2017**

Allegato c) Fondo crediti di dubbia esigibilità

TIPOLOGIA	DENOMINAZIONE	STANZIAMENTI DI BILANCIO	ACCANTONAMENTO OBBLIGATORIO AL FONDO	ACCANTONAMENTO EFFETTIVO DI BILANCIO	% di stanziamento accantonato al fondo nel rispetto del principio contabile applicato 3.3
		(a)	(b)	(c)	(d)=(c/a)
	<b>ENTRATE CORRENTI DI NATURA TRIBUTARIA, CONTRIBUTIVA E PEREQUATIVA</b>				
1010100	Tipologia 101: Imposte, tasse e proventi assimilati	-	-	-	-
	di cui accertati per cassa sulla base del principio contabile 3.7	-	-	-	-
	<b>Tipologia 101: Imposte, tasse e proventi assimilati non accertati per cassa</b>	-	-	-	-
1010200	Tipologia 102: Tributi destinati al finanziamento della sanità	-	-	-	-
	di cui accertati per cassa sulla base del principio contabile 3.7	-	-	-	-
	<b>Tipologia 102: Tributi destinati al finanziamento della sanità non accertati per cassa</b>	-	-	-	-
1010300	Tipologia 103: Tributi devoluti e regolati alle autonomie speciali	-	-	-	-
	di cui accertati per cassa sulla base del principio contabile 3.7	-	-	-	-
	<b>Tipologia 103: Tributi devoluti e regolati alle autonomie speciali non accertati per cassa</b>	-	-	-	-
1010400	Tipologia 104: Compartecipazioni di tributi	-	-	-	-
1030100	Tipologia 301: Fondi perequativi da Amministrazioni Centrali	-	-	-	-
1000000	<b>TOTALE TITOLO 1</b>	-	-	-	-
	<b>TRASFERIMENTI CORRENTI</b>				
2010100	Tipologia 101: Trasferimenti correnti da Amministrazioni pubbliche	-	-	-	-
2010200	Tipologia 102: Trasferimenti correnti da Famiglie	-	-	-	-
2010300	Tipologia 103: Trasferimenti correnti da Imprese	-	-	-	-
2010400	Tipologia 104: Trasferimenti correnti da Istituzioni Sociali Private	-	-	-	-
2010500	Tipologia 105: Trasferimenti correnti dall'Unione Europea e dal Resto del Mondo	-	-	-	-
	Trasferimenti correnti dall'Unione Europea	-	-	-	-
	<b>Trasferimenti correnti dal Resto del Mondo</b>	-	-	-	-
2000000	<b>TOTALE TITOLO 2</b>	-	-	-	-
	<b>ENTRATE EXTRATRIBUTARIE</b>				
3010000	Tipologia 100: Vendita di beni e servizi e proventi derivanti dalla gestione dei beni	74.250.000,00	1.133.140,00	1.133.140,00	1,53
3020000	Tipologia 200: Proventi derivanti dall'attività di controllo e repressione delle irregolarità e degli illeciti	-	-	-	-
3030000	Tipologia 300: Interessi attivi	170.000,00	-	-	-
3040000	Tipologia 400: Altre entrate da redditi da capitale	-	-	-	-
3050000	Tipologia 500: Rimborsi e altre entrate correnti	52.094.597,11	-	-	-
3000000	<b>TOTALE TITOLO 3</b>	126.514.597,11	1.133.140,00	1.133.140,00	

## CONSORZIO DELLE AUTOSTRADE SICILIANE

### Composizione dell'accantonamento al fondo crediti di dubbia esigibilità dell'esercizio 2017

Allegato c) Fondo crediti di dubbia esigibilità

TIPOLOGIA	DENOMINAZIONE	STANZIAMENTI DI BILANCIO	ACCANTONAMENTO OBBLIGATORIO AL FONDO	ACCANTONAMENTO EFFETTIVO DI BILANCIO	% di stanziamento accantonato al fondo nel rispetto del principio contabile applicato 3.3
		(a)	(b)	(c)	(d)=(c/a)
	<b>ENTRATE IN CONTO CAPITALE</b>				
4010000	Tipologia 100: Tributi in conto capitale	-	-	-	-
4020000	Tipologia 200: Contributi agli investimenti	97.349.280,69	-	-	-
	Contributi agli investimenti da amministrazioni pubbliche	-	-	-	-
	Contributi agli investimenti da UE	-	-	-	-
	<b>Tipologia 200: Contributi agli investimenti al netto dei contributi da PA e da UE</b>	-	-	-	-
4030000	Tipologia 300: Trasferimenti in conto capitale	-	-	-	-
	Trasferimenti in conto capitale da amministrazioni pubbliche	-	-	-	-
	Trasferimenti in conto capitale da UE	-	-	-	-
	<b>Tipologia 300: Trasferimenti in conto capitale al netto dei trasferimenti da PA e da UE</b>	-	-	-	-
4040000	Tipologia 400: Entrate da alienazione di beni materiali e immateriali	10.000,00	-	-	-
4050000	Tipologia 500: Altre entrate in conto capitale	110.000,00	-	-	-
4000000	<b>TOTALE TITOLO 4</b>	97.469.280,69	-	-	-
	<b>ENTRATE DA RIDUZIONE DI ATTIVITA' FINANZIARIE</b>				
5010000	Tipologia 100: Alienazione di attività finanziarie	-	-	-	-
5020000	Tipologia 200: Riscossione crediti di breve termine	-	-	-	-
5030000	Tipologia 300: Riscossione crediti di medio-lungo termine	-	-	-	-
5040000	Tipologia 400: Altre entrate per riduzione di attività finanziarie	-	-	-	-
5000000	<b>TOTALE TITOLO 5</b>	-	-	-	-
	<b>TOTALE GENERALE (***)</b>	223.983.877,80	1.133.140,00	1.133.140,00	
	<b>DI CUI FONDO CREDITI DI DUBBIA ESIGIBILITA' DI PARTE CORRENTE (**)</b>	-	-	-	
	<b>DI CUI FONDO CREDITI DI DUBBIA ESIGIBILITA' IN C/CAPITALE</b>	-	-	-	

\* Non richiedono l'accantonamento al fondo crediti di dubbia esigibilità i: a) i trasferimenti da altre Amministrazioni pubbliche e dall'Unione europea; b) i crediti assistiti da fidejussione; c) le entrate tributarie che, sulla base dei nuovi principi contabili, sono accertate per cassa. I principi contabili cui si fa riferimento in questo prospetto sono contenuti nell'allegato n. 2.

\*\* Gli importi della colonna (c) non devono essere inferiori a quelli della colonna (b); se sono superiori le motivazioni della differenza sono indicate nella relazione al bilancio.

\*\*\* Il totale generale della colonna (c) corrisponde alla somma dei due capitoli riguardanti il fondo crediti di dubbia esigibilità stanziati nel bilancio. Nel bilancio di previsione il fondo crediti di dubbia esigibilità è articolato in due distinti capitoli di spesa: il fondo crediti di dubbia esigibilità riguardante le entrate di dubbia esigibilità del titolo 4 delle entrate (stanziato nel titolo 2 delle spese), e il fondo riguardante tutte le altre entrate (stanziato nel titolo 1 della spesa).

**Allegato n.9 - Bilancio di Previsione**

EQUILIBRI DI BILANCIO		Competenza		
		2015	2016	2017
Avanzo di amministrazione vincolato per il finanziamento di spese correnti	(+)	19.939.546,00	-	-
Fondo pluriennale vincolato per spese correnti	(+)	-	-	-
Entrate titoli 1-2-3	(+)	76.426.715,60	76.426.715,60	76.426.715,60
Entrate in conto capitale per Contributi agli investimenti direttamente destinati al rimborso dei prestiti da amministrazioni pubbliche (*)	(+)	-	-	-
Spese correnti	(-)	71.213.481,14	73.259.786,50	73.543.071,50
- di cui fondo pluriennale vincolato		-	-	-
Rimborso prestiti	(-)	-	-	-
<b>A) saldo di parte corrente</b>		<b>25.152.780,46</b>	<b>3.166.929,10</b>	<b>2.883.644,10</b>
Saldo di parte corrente (A)		25.152.780,46	3.166.929,10	2.883.644,10
Avanzo di amministrazione vincolato per il finanziamento di spese d'investimento	(+)	-	-	-
Fondo pluriennale vincolato per spese in conto capitale	(+)	-	-	-
Entrate in conto capitale (titolo 4)	(+)	113.455.094,23	117.778.986,96	103.703.182,27
Entrate in conto capitale per Contributi agli investimenti direttamente destinati al rimborso dei prestiti da amministrazioni pubbliche (*)	(-)	-	-	-
Entrate da riduzioni di attività finanziarie	(+)	-	-	-
<b>B) Risorse disponibili per la copertura degli investimenti</b>		<b>138.607.874,69</b>	<b>120.945.916,06</b>	<b>106.586.826,37</b>
Spese in conto capitale	(-)	138.607.874,69	120.945.916,06	106.586.826,37
- di cui fondo pluriennale vincolato		-	-	-
Spese per incremento di attività finanziarie	(-)	-	-	-
Disavanzo pregresso (presunto)	(-)	-	-	-
<b>C) Totale debito a pareggio (Titolo 6)</b>		<b>-</b>	<b>-</b>	<b>-</b>

(\*) Corrispondono alle entrate in conto capitale relative ai soli contributi agli investimenti destinati al rimborso prestiti corrispondenti alla voce del piano dei conti finanziario con codifica E.4.02.06.00.000

**RESIDUI ATTIVI 2015**

(Ordinati per CLASSIFICAZIONE,CAPITOLO,ANNO RESIDUO) (Solo totali)

ANNO RESIDUO	CAPITOLO		IMPORTO	Variazioni +/-	IMPORTO Riscossioni	IMPORTO Da Riscuotere	
2010	31.0	INTERESSI ATTIVI SU FONDI TESORIERA	24.886,53	0,00	0,00	24.886,53	
2011	31.0		38.472,94	0,00	0,00	38.472,94	
2012	31.0		18.198,67	0,00	0,00	18.198,67	
			81.558,14	0,00	0,00	81.558,14	
2009	33.0	INTERESSI ATTIVI DA TERZI	1.186,58	0,00	0,00	1.186,58	
	Totali Classificazione						
	01.01.002.0001		82.744,72	0,00	0,00	82.744,72	
2003	1.0	PEDAGGI	532.899,39	0,00	0,00	532.899,39	
2004	1.0		1.801.183,81	0,00	0,00	1.801.183,81	
2005	1.0		1.454.011,19	0,00	0,00	1.454.011,19	
2008	1.0		1.179.816,29	0,00	0,00	1.179.816,29	
2009	1.0		1.146.645,31	0,00	0,00	1.146.645,31	
2010	1.0		56.118,78	0,00	0,00	56.118,78	
2011	1.0		770.115,85	0,00	0,00	770.115,85	
2012	1.0		40.922,85	0,00	0,00	40.922,85	
2013	1.0		796.310,32	0,00	0,00	796.310,32	
2014	1.0		18.356.551,05	0,00	5.550.832,61	12.805.718,44	
			26.134.574,84	0,00	5.550.832,61	20.583.742,23	
2009	2.0	PROVENTI PER CONCESSIONE AREE DI SERVIZIO	251,78	0,00	0,00	251,78	
2011	2.0		246.574,97	0,00	0,00	246.574,97	
2012	2.0		327.295,65	0,00	0,00	327.295,65	
2013	2.0		999.402,41	0,00	0,00	999.402,41	
2014	2.0		539.425,87	0,00	0,00	539.425,87	
			2.112.950,68	0,00	0,00	2.112.950,68	
	Totali Classificazione						
	01.01.002.0003		28.247.525,52	0,00	5.550.832,61	22.696.692,91	
2004	42.0	PROVENTI VARI	337,30	0,00	0,00	337,30	
2005	42.0		18.183,24	0,00	0,00	18.183,24	
2006	42.0		12.500,11	0,00	0,00	12.500,11	



**RESIDUI ATTIVI 2015**

(Ordinati per CLASSIFICAZIONE,CAPITOLO,ANNO RESIDUO) (Solo totali)

ANNO RESIDUO	CAPITOLO		IMPORTO	Variazioni +/-	IMPORTO Riscossioni	IMPORTO Da Riscuotere	
2007	42.0	PROVENTI VARI	10.997,59	0,00	0,00	10.997,59	
2008	42.0		4.693,98	0,00	0,00	4.693,98	
2009	42.0		7.391,66	0,00	0,00	7.391,66	
2010	42.0		1.416,91	0,00	0,00	1.416,91	
2011	42.0		433.211,77	0,00	0,00	433.211,77	
2012	42.0		258.163,49	0,00	0,00	258.163,49	
2013	42.0		440.165,85	0,00	0,00	440.165,85	
2014	42.0		438.953,29	0,00	199.470,49	239.482,80	
			1.626.015,19	0,00	199.470,49	1.426.544,70	
	<i>Totale Classificazione</i>						
	<b>01.01.002.0004</b>		1.626.015,19	0,00	199.470,49	1.426.544,70	
2004	51.0	PROVENTI PER RISARCIMENTO DANNI	23.470,69	0,00	0,00	23.470,69	
2005	51.0		2.163,56	0,00	0,00	2.163,56	
2006	51.0		1.372,00	0,00	0,00	1.372,00	
2010	51.0		1.467,73	0,00	0,00	1.467,73	
2011	51.0		3.463,71	0,00	0,00	3.463,71	
			31.937,69	0,00	0,00	31.937,69	
1999	52.0	RECUPERI E RIMBORSI VARI	210.833,79	0,00	0,00	210.833,79	
2000	52.0		106.994,89	0,00	0,00	106.994,89	
2002	52.0		71.982,31	0,00	0,00	71.982,31	
2005	52.0		16.387,54	0,00	0,00	16.387,54	
2006	52.0		2.450,56	0,00	0,00	2.450,56	
2007	52.0		1.518,39	0,00	0,00	1.518,39	
2009	52.0		128.692,15	0,00	0,00	128.692,15	
2010	52.0		210.837,22	0,00	0,00	210.837,22	
2011	52.0		126.963,60	0,00	0,00	126.963,60	
2012	52.0		137.533,05	0,00	0,00	137.533,05	
			1.014.193,50	0,00	0,00	1.014.193,50	
	<i>Totale Classificazione</i>						
	<b>01.01.002.0006</b>		1.046.131,19	0,00	0,00	1.046.131,19	
		RITIRO DEPOSITI A CAUZIONI					

**RESIDUI ATTIVI 2015**

(Ordinati per CLASSIFICAZIONE,CAPITOLO,ANNO RESIDUO) (Solo totali)

ANNO RESIDUO	CAPITOLO		IMPORTO	Variazioni +/-	IMPORTO Riscossioni	IMPORTO Da Riscuotere	
2004	101.0	RITIRO DEPOSITI A CAUZIONI	8.782,00	0,00	0,00	8.782,00	
	Totali Classificazione						
	01.02.004.0002		8.782,00	0,00	0,00	8.782,00	
2007	91.0	CONTRIBUTO COMPLETAMENTO COSTRUZIONE AUTOSTRADA 1	28.843.358,37	0,00	0,00	28.843.358,37	
2008	91.0		66.359.347,89	0,00	0,00	66.359.347,89	
2009	91.0		23.100.010,64	0,00	0,00	23.100.010,64	
2010	91.0		44.540.447,47	0,00	0,00	44.540.447,47	
2011	91.0		19.951.718,12	0,00	0,00	19.951.718,12	
2012	91.0		8.352.293,49	0,00	0,00	8.352.293,49	
2013	91.0		57.035.842,60	0,00	0,00	57.035.842,60	
2014	91.0		60.956.763,68	0,00	0,00	60.956.763,68	
			309.139.782,26	0,00	0,00	309.139.782,26	
	Totali Classificazione						
	01.02.005.0001		309.139.782,26	0,00	0,00	309.139.782,26	
2010	94.0	QUOTE DI PARTECIPAZIONE ENTI CONSORZIATI	7.709.199,65	0,00	0,00	7.709.199,65	
2006	95.0	CONTRIBUTO STATALE VERIFICA INFRASTRUTT.	112.643,20	0,00	0,00	112.643,20	
	Totali Classificazione						
	01.02.005.0002		7.821.842,85	0,00	0,00	7.821.842,85	
2012	302.0	RITENUTE D'ACCONTO	7.636,00	0,00	0,00	7.636,00	
2014	302.0		380,00	0,00	0,00	380,00	
			8.016,00	0,00	0,00	8.016,00	
2012	303.0	RITENUTE INPDAP INPS	12.491,12	0,00	0,00	12.491,12	
2012	304.0	RITENUTE CESSIONI, RISCATTI	5.684,51	0,00	0,00	5.684,51	
2013	304.0		8.376,73	0,00	0,00	8.376,73	
			14.061,24	0,00	0,00	14.061,24	
		RITENUTE SOMME CONTO TERZI					

**RESIDUI ATTIVI 2015**

(Ordinati per CLASSIFICAZIONE,CAPITOLO,ANNO RESIDUO) (Solo totali)

ANNO RESIDUO	CAPITOLO		IMPORTO	Variazioni +/-	IMPORTO Riscossioni	IMPORTO Da Riscuotere	
1998	308.0	<i>RITENUTE SOMME CONTO TERZI</i>	145.312,06	0,00	0,00	145.312,06	
1999	308.0		8.042,82	0,00	0,00	8.042,82	
2001	308.0		80.389,10	0,00	0,00	80.389,10	
2003	308.0		12.606,44	0,00	0,00	12.606,44	
2004	308.0		416.436,23	0,00	0,00	416.436,23	
2005	308.0		716.056,81	0,00	0,00	716.056,81	
2006	308.0		1.191.638,07	0,00	0,00	1.191.638,07	
2007	308.0		52.088,00	0,00	0,00	52.088,00	
2008	308.0		20.171,47	0,00	0,00	20.171,47	
2009	308.0		1.844.712,36	0,00	0,00	1.844.712,36	
2010	308.0		3.895.292,95	0,00	0,00	3.895.292,95	
2011	308.0		1.306.651,38	0,00	0,00	1.306.651,38	
2012	308.0		6.819.213,64	0,00	0,00	6.819.213,64	
2013	308.0		57.785.542,68	0,00	10.989,72	57.774.552,96	
2014	308.0		150.189,59	0,00	0,00	150.189,59	
			74.444.343,60	0,00	10.989,72	74.433.353,88	
1999	309.0	<i>RITENUTE LABORATORIO TERRE E C/ VARIE</i>	67.011,65	0,00	0,00	67.011,65	
2005	309.0		40.334,03	0,00	0,00	40.334,03	
2006	309.0		12.657,95	0,00	0,00	12.657,95	
2010	309.0		13.069,60	0,00	0,00	13.069,60	
				133.073,23	0,00	0,00	133.073,23
1999	310.0	<i>ERARIO I.V.A. CONTO CREDITORE</i>	159.186,82	0,00	0,00	159.186,82	
2000	310.0		21.398,98	0,00	0,00	21.398,98	
2002	310.0		14.396,46	0,00	0,00	14.396,46	
2003	310.0		114.248,45	0,00	0,00	114.248,45	
2004	310.0		351.149,06	0,00	0,00	351.149,06	
2005	310.0		343.955,73	0,00	0,00	343.955,73	
2006	310.0		8.677,93	0,00	0,00	8.677,93	
2007	310.0		2.213,45	0,00	0,00	2.213,45	
2008	310.0		239.435,59	0,00	0,00	239.435,59	
2009	310.0		866.994,88	0,00	0,00	866.994,88	

**RESIDUI ATTIVI 2015**

(Ordinati per CLASSIFICAZIONE,CAPITOLO,ANNO RESIDUO) (Solo totali)

ANNO RESIDUO	CAPITOLO		IMPORTO	Variazioni +/-	IMPORTO Riscossioni	IMPORTO Da Riscuotere	
2010	310.0	ERARIO I.V.A. CONTO CREDITORE	14.393,55	0,00	0,00	14.393,55	
2011	310.0		53.479,40	0,00	0,00	53.479,40	
2012	310.0		99.760,24	0,00	0,00	99.760,24	
2013	310.0		323.502,56	0,00	0,00	323.502,56	
2014	310.0		2.256.731,10	0,00	312.871,87	1.943.859,23	
			4.869.524,20	0,00	312.871,87	4.556.652,33	
2011	312.0	ESTINZIONE ANTICIPAZIONE ECONOMO	30.988,00	0,00	0,00	30.988,00	
2002	313.0	DEPOSITI CAUZIONALI	201,00	0,00	0,00	201,00	
2003	313.0		20.259,56	0,00	0,00	20.259,56	
			20.460,56	0,00	0,00	20.460,56	
	Totale Classificazione						
	01.05.009.0001		79.532.957,95	0,00	323.861,59	79.209.096,36	
<b>TOTALE GENERALE</b>			427.505.781,68	0,00	6.074.164,69	421.431.616,99	

# RESIDUI PASSIVI 2015

(Ordinati per CLASSIFICAZIONE,CAPITOLO,ANNO RESIDUO) (Solo totali)

ANNO RESIDUO	CAPITOLO		IMPORTO	Variazioni +/-	IMPORTO Pagamenti	IMPORTO Da pagare	
2014	11.0	STIPENDI,ASSEGNI ED IND.VARIE AL PERSONALE IN ORGANICO	110.744,34	0,00	5.801,95	104.942,39	
2012	15.0	ONERI PREVIDENZIALI ED ASSISTENZIALI,ASSICURAZIONI INFORTUNI	21.264,00	0,00	0,00	21.264,00	
2014	15.0		576.688,33	0,00	419.897,47	156.790,86	
			597.952,33	0,00	419.897,47	178.054,86	
2010	17.0	CORSI AGGIORNAMENTO PERSONALE	2.916,67	0,00	0,00	2.916,67	
	Totali Classificazione						
	01.01.001.0001		711.613,34	0,00	425.699,42	285.913,92	
2005	41.0	SERVIZI DI ASSISTENZA, SOCCORSO POLSTRADA	225,90	0,00	0,00	225,90	
2008	41.0		305,53	0,00	0,00	305,53	
2011	41.0		17.788,09	0,00	0,00	17.788,09	
2012	41.0		164.412,40	0,00	0,00	164.412,40	
2013	41.0		89.249,31	0,00	362,76	88.886,55	
2014	41.0		87.509,67	0,00	74.396,78	13.112,89	
			359.490,90	0,00	74.759,54	284.731,36	
2005	42.0	LEGALI,NOTARILI E VIDIMAZIONI	132.815,19	0,00	3.000,00	129.815,19	
2006	42.0		144.622,03	-540,98	2.949,02	141.132,03	
2007	42.0		227.807,31	-1.081,96	6.805,04	219.920,31	
2008	42.0		188.065,29	-540,98	11.042,35	176.481,96	
2009	42.0		153.385,39	0,00	7.285,67	146.099,72	
2010	42.0		307.707,86	-811,47	32.373,47	274.522,92	
2011	42.0		329.289,17	-3.357,72	36.153,99	289.777,46	
2012	42.0		248.844,88	-1.904,29	16.926,28	230.014,31	
2013	42.0		152.042,61	-27,48	21.879,83	130.135,30	
2014	42.0		17.863,99	-21,56	2.726,35	15.116,08	
				1.902.443,72	-8.286,44	141.142,00	1.753.015,28
2005	43.0	CONSULENZE PROFESSIONISTI	4.000,00	0,00	0,00	4.000,00	
2006	43.0		20.360,00	0,00	0,00	20.360,00	
2007	43.0		5.000,00	0,00	0,00	5.000,00	

**RESIDUI PASSIVI 2015**

(Ordinati per CLASSIFICAZIONE,CAPITOLO,ANNO RESIDUO) (Solo totali)

ANNO RESIDUO	CAPITOLO		IMPORTO	Variazioni +/-	IMPORTO Pagamenti	IMPORTO Da pagare	
2008	43.0	CONSULENZE PROFESSIONISTI	12.790,40	0,00	0,00	12.790,40	
2009	43.0		42.384,40	0,00	0,00	42.384,40	
2010	43.0		8.601,28	0,00	0,00	8.601,28	
2011	43.0		21.108,00	0,00	0,00	21.108,00	
2012	43.0		18.000,00	0,00	5.000,00	13.000,00	
2013	43.0		20.000,00	0,00	0,00	20.000,00	
			152.244,08	0,00	5.000,00	147.244,08	
2006	44.0	COMMISSIONI GIUDICATRICI ESAMI	5.166,80	0,00	0,00	5.166,80	
2014	45.0	SERVIZI ESTERNI DI VIGILANZA	10.674,00	0,00	10.674,00	0,00	
2005	46.0	LEGGE 626/94 DATORE DI LAVORO	185,92	0,00	0,00	185,92	
2006	46.0		6.290,86	0,00	0,00	6.290,86	
2007	46.0		6.101,03	0,00	1.100,33	5.000,70	
2008	46.0		16.271,00	0,00	0,00	16.271,00	
2009	46.0		710,16	0,00	0,00	710,16	
2010	46.0		28.736,54	0,00	0,00	28.736,54	
2011	46.0		22.467,61	0,00	0,00	22.467,61	
2012	46.0		50.185,00	0,00	140,00	50.045,00	
2013	46.0		19.704,55	0,00	7.544,73	12.159,82	
2014	46.0		55.136,88	0,00	42.452,15	12.684,73	
			205.789,55	0,00	51.237,21	154.552,34	
2003	48.0	MANUTENZIONE AUTOSTRADA ED IMPIANTI	9.705,00	0,00	0,00	9.705,00	
2004	48.0		76.770,40	0,00	0,00	76.770,40	
2005	48.0		67.109,27	0,00	0,00	67.109,27	
2006	48.0		71.781,80	0,00	0,00	71.781,80	
2007	48.0		714.712,14	0,00	77.200,00	637.512,14	
2008	48.0		1.406.325,21	0,00	40.638,89	1.365.686,32	
2009	48.0		1.270.521,45	0,00	13.138,25	1.257.383,20	
2010	48.0		1.810.523,23	0,00	0,00	1.810.523,23	
2011	48.0		2.574.408,85	-59.673,42	81.629,53	2.433.105,90	

**RESIDUI PASSIVI 2015**

(Ordinati per CLASSIFICAZIONE,CAPITOLO,ANNO RESIDUO) (Solo totali)

ANNO RESIDUO	CAPITOLO		IMPORTO	Variazioni +/-	IMPORTO Pagamenti	IMPORTO Da pagare	
2012	48.0	MANUTENZIONE AUTOSTRADA ED IMPIANTI	6.001.913,60	-38.534,58	402.923,12	5.560.455,90	
2013	48.0		11.650.375,15	-701.357,69	2.434.865,28	8.514.152,18	
2014	48.0		13.670.661,27	-3.129.764,49	3.250.690,47	7.290.206,31	
			39.324.807,37	-3.929.330,18	6.301.085,54	29.094.391,65	
2007	49.0	MANUTENZIONE FABBRICATI ED IMPIANTI	167,88	0,00	0,00	167,88	
2008	49.0		10.664,47	0,00	0,00	10.664,47	
2009	49.0		294.738,60	0,00	259.254,68	35.483,92	
2010	49.0		76.981,80	0,00	0,00	76.981,80	
2011	49.0		15.302,31	0,00	0,00	15.302,31	
2012	49.0		23.214,02	0,00	0,00	23.214,02	
2013	49.0		10.783,90	0,00	1.840,00	8.943,90	
2014	49.0		100.880,99	0,00	56.442,31	44.438,68	
			532.733,97	0,00	317.536,99	215.196,98	
2006	50.0	MANUTENZIONE MACCHINE E MOBILI D'UFFICIO	1.275,00	0,00	0,00	1.275,00	
2008	50.0		502,80	0,00	0,00	502,80	
2009	50.0		896,88	0,00	0,00	896,88	
2010	50.0		350,00	0,00	0,00	350,00	
2012	50.0		5.000,00	0,00	0,00	5.000,00	
2014	50.0		4.793,00	0,00	3.888,00	905,00	
			12.817,68	0,00	3.888,00	8.929,68	
2005	52.0	MANUTENZIONE AUTOMEZZI	851,00	0,00	0,00	851,00	
2007	52.0		349,00	0,00	23,18	325,82	
2008	52.0		1.070,64	0,00	0,00	1.070,64	
2011	52.0		619,20	0,00	278,68	340,52	
2012	52.0		439,67	0,00	0,00	439,67	
2013	52.0		273,04	0,00	230,00	43,04	
			3.602,55	0,00	531,86	3.070,69	
2004	53.0	MANUTENZIONI VARIE	824,87	0,00	0,00	824,87	
2011	53.0		3.540,63	0,00	0,00	3.540,63	
2012	53.0		1.470,00	0,00	0,00	1.470,00	
2014	53.0		5.424,40	0,00	3.730,00	1.694,40	
			11.259,90	0,00	3.730,00	7.529,90	
		ENERGIA ELETTRICA					

# RESIDUI PASSIVI 2015

(Ordinati per CLASSIFICAZIONE,CAPITOLO,ANNO RESIDUO) (Solo totali)

ANNO RESIDUO	CAPITOLO		IMPORTO	Variazioni +/-	IMPORTO Pagamenti	IMPORTO Da pagare	
2010	54.0	ENERGIA ELETTRICA	701.265,35	0,00	0,00	701.265,35	
2011	54.0		38.622,12	0,00	0,00	38.622,12	
2013	54.0		2.613.825,65	0,00	24.605,59	2.589.220,06	
2014	54.0		4.499.939,18	0,00	216.500,55	4.283.438,63	
			7.853.652,30	0,00	241.106,14	7.612.546,16	
2005	55.0	CANCELLERIA, STAMPATI E BIGLIETTI CASELL_	499,00	0,00	0,00	499,00	
2011	55.0		3.886,74	0,00	0,00	3.886,74	
2012	55.0		3.311,25	0,00	0,00	3.311,25	
2013	55.0		124.869,40	0,00	124.230,56	638,84	
2014	55.0		397.917,68	0,00	228.393,98	169.523,70	
			530.484,07	0,00	352.624,54	177.859,53	
2014	56.0	LIBRI, QUOTIDIANI, RIVISTE E PUBBLICAZIONI	1.590,10	0,00	0,00	1.590,10	
2012	57.0	POSTELEGRAFONICHE	2.509,56	0,00	0,00	2.509,56	
2013	57.0		208.094,59	0,00	3.928,75	204.165,84	
2014	57.0		289.531,04	0,00	1.919,95	287.611,09	
			500.135,19	0,00	5.848,70	494.286,49	
2009	58.0	SPESE RAPPRESENTANZA E PUBBLICHE RELAZIONI E CONVEGNI	3.090,45	0,00	846,46	2.243,99	
2014	58.0		610,08	0,00	0,00	610,08	
			3.700,53	0,00	846,46	2.854,07	
2009	59.0	PUBBLICITA' REDAZIONALE A MEZZO CANALI DIVERSI	6.800,80	0,00	0,00	6.800,80	
2011	59.0		404,80	0,00	0,00	404,80	
2013	59.0		0,02	0,00	0,00	0,02	
2014	59.0		1.167,00	0,00	1.167,00	0,00	
			8.372,62	0,00	1.167,00	7.205,62	
2005	60.0	ATTIVITA' PROMOZIONALI, MATERIALE PROPAGANDA	4.727,27	0,00	0,00	4.727,27	
2010	60.0		329,87	0,00	0,00	329,87	
			5.057,14	0,00	0,00	5.057,14	
2004	61.0	ELABORAZIONE DATI	289,57	0,00	0,00	289,57	
2005	61.0		1.856,05	0,00	0,00	1.856,05	
2006	61.0		10.193,53	0,00	0,00	10.193,53	



# RESIDUI PASSIVI 2015

(Ordinati per CLASSIFICAZIONE,CAPITOLO,ANNO RESIDUO) (Solo totali)

ANNO RESIDUO	CAPITOLO		IMPORTO	Variazioni +/-	IMPORTO Pagamenti	IMPORTO Da pagare	
2007	61.0	<i>ELABORAZIONE DATI</i>	6.002,50	0,00	1.165,00	4.837,50	
2008	61.0		31.966,04	0,00	513,00	31.453,04	
2009	61.0		2.830,00	0,00	0,00	2.830,00	
2010	61.0		19.440,00	0,00	0,00	19.440,00	
2011	61.0		10.160,80	0,00	0,00	10.160,80	
2012	61.0		18.437,88	0,00	186,00	18.251,88	
2013	61.0		22.248,30	0,00	0,00	22.248,30	
2014	61.0		59.958,13	0,00	46.234,63	13.723,50	
			183.382,80	0,00	48.098,63	135.284,17	
2005	62.0	<i>DIVISE PERSONALE AUTOSTRADA</i>	375,00	0,00	0,00	375,00	
2012	62.0		387,65	0,00	0,00	387,65	
			762,65	0,00	0,00	762,65	
2007	63.0	<i>FITTI PASSIVI E SPESE CONDOMINIALI</i>	2.500,00	0,00	0,00	2.500,00	
2008	63.0		15.493,70	0,00	1.493,70	14.000,00	
2011	63.0		12.746,00	0,00	7.746,85	4.999,15	
2012	63.0		771,00	0,00	0,00	771,00	
			31.510,70	0,00	9.240,55	22.270,15	
2008	64.0	<i>LUCE, ACQUA E RISCALDAMENTO</i>	2.230,98	0,00	0,00	2.230,98	
2011	64.0		9.533,88	0,00	0,00	9.533,88	
2012	64.0		535,53	0,00	0,00	535,53	
2013	64.0		536,20	0,00	0,00	536,20	
2014	64.0		27.250,79	0,00	25.005,77	2.245,02	
			40.087,38	0,00	25.005,77	15.081,61	
2003	65.0	<i>PULIZIA LOCALI, CASELLI E SEDE</i>	18.565,46	0,00	0,00	18.565,46	
2005	65.0		5.589,81	0,00	0,00	5.589,81	
2009	65.0		1.089,45	0,00	0,00	1.089,45	
2010	65.0		2.392,09	0,00	0,00	2.392,09	
2011	65.0		20.776,86	0,00	0,00	20.776,86	
2013	65.0		92.507,78	0,00	36.287,00	56.220,78	
2014	65.0		655.221,37	0,00	488.455,00	166.766,37	
				796.142,82	0,00	524.742,00	271.400,82
		<i>PREMI ASSICURAZIONE RCT AUTOSTRADA E POLIZZE FIDEJUSSORIE</i>					

**RESIDUI PASSIVI 2015**

(Ordinati per CLASSIFICAZIONE,CAPITOLO,ANNO RESIDUO) (Solo totali)

ANNO RESIDUO	CAPITOLO		IMPORTO	Variazioni +/-	IMPORTO Pagamenti	IMPORTO Da pagare	
2011	66.0	PREMI ASSICURAZIONE RCT AUTOSTRADA E POLIZZE FIDEJUSSORIE	0,00	0,00	0,00	0,00	
2014	66.0		21.626,23	0,00	2.060,00	19.566,23	
2010	68.0	PREMI ASSICURAZIONE RCT AUTOVEICOLI E RISCHI AEREI E POLIZZA INFORTUNI	1.115,34	0,00	0,00	1.115,34	
2012	69.0	CARBURANTI E LUBRIFICANTI	3.212,33	0,00	0,00	3.212,33	
2013	69.0		6.534,26	0,00	0,00	6.534,26	
2014	69.0		15.446,68	0,00	9.526,83	5.919,85	
			25.193,27	0,00	9.526,83	15.666,44	
2005	70.0	TRASPORTI E NOLEGGI	2.105,41	0,00	0,00	2.105,41	
2007	71.0	MATERIALI VARI DI CONSUMO E SPESE MINUTE VARIE	4.850,00	0,00	0,00	4.850,00	
2008	71.0		1.530,00	0,00	0,00	1.530,00	
2014	71.0		1.284,42	0,00	0,00	1.284,42	
			7.664,42	0,00	0,00	7.664,42	
2004	72.0	FOTORIPRODUZIONI, ELIOGRAFICHE, DISEGNI ETC.	213,20	0,00	0,00	213,20	
2005	72.0		346,66	0,00	0,00	346,66	
2006	72.0		233,00	0,00	0,00	233,00	
2012	72.0		500,00	0,00	0,00	500,00	
2014	72.0		3.952,56	0,00	0,00	3.952,56	
			5.245,42	0,00	0,00	5.245,42	
2009	73.0	SPESE PER LO SMALTIMENTO DI RIFIUTI TOSSICI	2.000,00	0,00	0,00	2.000,00	
2010	73.0		420,00	0,00	0,00	420,00	
2011	73.0		1.647,80	0,00	0,00	1.647,80	
2013	73.0		5.900,01	0,00	3.000,00	2.900,01	
2014	73.0		9.580,00	0,00	4.394,36	5.185,64	
			19.547,81	0,00	7.394,36	12.153,45	
2006	74.0	SPESE INQUINAMENTO ACUSTICO L. 26.10.95 N. 447 ART. 10	39.000,00	0,00	0,00	39.000,00	
2011	74.0		19.850,00	0,00	0,00	19.850,00	
2014	74.0		8.160,00	0,00	8.160,00	0,00	
			67.010,00	0,00	8.160,00	58.850,00	
		CANONI CONCESSIONI UTENZE TELEMATICHE					

**RESIDUI PASSIVI 2015**

(Ordinati per CLASSIFICAZIONE,CAPITOLO,ANNO RESIDUO) (Solo totali)

ANNO RESIDUO	CAPITOLO		IMPORTO	Variazioni +/-	IMPORTO Pagamenti	IMPORTO Da pagare	
2004	75.0	CANONI CONCESSIONI UTENZE TELEMATICHE	1.000,00	0,00	0,00	1.000,00	
2010	75.0		15,65	0,00	0,00	15,65	
			1.015,65	0,00	0,00	1.015,65	
2005	76.0	CANONI LOCAZIONI AUTOVEICOLI	2.754,59	0,00	0,00	2.754,59	
2010	76.0		547,48	0,00	0,00	547,48	
2011	76.0		480,43	0,00	0,00	480,43	
2014	76.0		181.385,44	0,00	58.200,54	123.184,90	
			185.167,94	0,00	58.200,54	126.967,40	
2010	78.0	ONERI PER IMPLEMENTAZIONI INFORMATICHE	808.805,28	0,00	0,00	808.805,28	
2011	78.0		1.108,84	0,00	0,00	1.108,84	
2013	78.0		278,92	0,00	0,00	278,92	
2014	78.0		9.172,31	0,00	7.416,07	1.756,24	
			819.365,35	0,00	7.416,07	811.949,28	
	Totale Classificazione		53.630.965,66	-3.937.616,62	8.211.022,73	41.482.326,31	
	01.01.001.0002						
2006	31.0	CONTRIBUTI PER PENSIONI A CARICO DELL'ENTE	9.583,56	0,00	0,00	9.583,56	
2007	31.0		9.904,02	0,00	0,00	9.904,02	
			19.487,58	0,00	0,00	19.487,58	
	Totale Classificazione		19.487,58	0,00	0,00	19.487,58	
	01.01.002.0001						
2012	16.0	INDENNITA' DI LIQUIDAZIONE	29.261,00	0,00	0,00	29.261,00	
2013	16.0		241.482,00	0,00	0,00	241.482,00	
			270.743,00	0,00	0,00	270.743,00	
	Totale Classificazione		270.743,00	0,00	0,00	270.743,00	
	01.01.002.0002						
2013	101.0	QUOTE ASSOCIATIVE AISCAT ED ALTRI ENTI	941,28	0,00	0,00	941,28	
2014	101.0		106.078,50	0,00	106.078,50	0,00	
			107.019,78	0,00	106.078,50	941,28	
	Totale Classificazione		107.019,78	0,00	106.078,50	941,28	
	01.01.004.0001						
		COMPENSO SERVIZIO TESORERIA E RIMBORSO SPESE					

# RESIDUI PASSIVI 2015

(Ordinati per CLASSIFICAZIONE,CAPITOLO,ANNO RESIDUO) (Solo totali)

ANNO RESIDUO	CAPITOLO		IMPORTO	Variazioni +/-	IMPORTO Pagamenti	IMPORTO Da pagare	
2010	113.0	COMPENSO SERVIZIO TESORERIA E RIMBORSO SPESE	2.070,66	0,00	0,00	2.070,66	
2004	131.0	LITI, ARBITRAGGI, RISARCIMENTO DANNI, CONCILIAZIONI e SPESE LEGALI	1.854,34	0,00	0,00	1.854,34	
2005	131.0		25.475,50	0,00	0,00	25.475,50	
2006	131.0		23.773,26	0,00	0,00	23.773,26	
2007	131.0		3.000,00	0,00	0,00	3.000,00	
2009	131.0		121.658,19	0,00	0,00	121.658,19	
2010	131.0		159.165,89	0,00	0,00	159.165,89	
2011	131.0		70.744,48	-360,65	6.907,17	63.476,66	
2012	131.0		229.260,49	-719,05	17.807,29	210.734,15	
2013	131.0		331.202,77	-2.942,24	24.946,50	303.314,03	
2014	131.0		1.356.493,80	-6.544,68	742.877,10	607.072,02	
			2.322.628,72	-10.566,62	792.538,06	1.519.524,04	
2003	133.0	SOPRAVVENIENZE PASSIVE	927,98	0,00	0,00	927,98	
2004	133.0		305,88	0,00	0,00	305,88	
			1.233,86	0,00	0,00	1.233,86	
2010	134.0	REALIZZO ENTRATE ED AGGIO SU VENDITA TESSERE	4.143,52	0,00	3.410,06	733,46	
2011	134.0		1.081,67	0,00	0,00	1.081,67	
2013	134.0		16.338,66	0,00	16.338,66	0,00	
2014	134.0		33.041,29	0,00	5.361,61	27.679,68	
			54.605,14	0,00	25.110,33	29.494,81	
	Totale Classificazione		2.380.538,38	-10.566,62	817.648,39	1.552.323,37	
2014	141.0	RIMBORSO PEDAGGI	497,60	0,00	0,00	497,60	
	Totale Classificazione		497,60	0,00	0,00	497,60	
2011	1.0	INDENNITA' DI CARICA AMMINISTRATORI	7.589,78	0,00	0,00	7.589,78	
2011	2.0	EMOLUMENTI COLLEGIO REVISORI DEI CONTI	1.868,58	0,00	0,00	1.868,58	

# RESIDUI PASSIVI 2015

(Ordinati per CLASSIFICAZIONE,CAPITOLO,ANNO RESIDUO) (Solo totali)

ANNO RESIDUO	CAPITOLO		IMPORTO	Variazioni +/-	IMPORTO Pagamenti	IMPORTO Da pagare	
2012	2.0	EMOLUMENTI COLLEGIO REVISORI DEI CONTI	2.665,81	0,00	0,00	2.665,81	
			4.534,39	0,00	0,00	4.534,39	
2013	3.0	RIMBORSO SPESE AMMINISTRATORI	3.345,03	0,00	0,00	3.345,03	
	Totali Classificazione						
	01.01.006.0001		15.469,20	0,00	0,00	15.469,20	
2011	121.0	IRES ED IRAP	664,99	0,00	0,00	664,99	
2008	122.0	IMPOSTE ED ONERI TRIBUTARI DIVERSI	2.209,50	0,00	0,00	2.209,50	
2011	122.0		21.488,93	0,00	10.857,00	10.631,93	
2012	122.0		34.785,58	0,00	0,00	34.785,58	
2013	122.0		11.871,56	0,00	0,00	11.871,56	
2014	122.0		129.908,70	0,00	128.665,10	1.243,60	
			200.264,27	0,00	139.522,10	60.742,17	
2014	123.0	BOLLI, CARTA BOLLATA, REGISTRAZIONE ATTI	1.789,93	0,00	0,00	1.789,93	
2012	125.0	CANONE CONCESSIONE AUTOSTRADA	339.633,32	0,00	0,00	339.633,32	
2013	125.0		4.000.640,33	0,00	3.501.736,40	498.903,93	
2014	125.0		10.045.000,00	0,00	0,00	10.045.000,00	
				14.385.273,65	0,00	3.501.736,40	10.883.537,25
	Totali Classificazione						
	01.01.006.0002		14.587.992,84	0,00	3.641.258,50	10.946.734,34	
2006	200.0	LITI E ARBITRAGGI DA COSTRUZIONE	3.862.972,00	0,00	0,00	3.862.972,00	
2013	200.0		480,48	0,00	0,00	480,48	
2014	200.0		800.000,00	0,00	800.000,00	0,00	
			4.663.452,48	0,00	800.000,00	3.863.452,48	
1998	201.0	LAVORI COSTRUZIONE AUTOSTRADA ED IMPIANTI	809.408,80	0,00	0,00	809.408,80	
2001	201.0		65.666,63	0,00	0,00	65.666,63	
2002	201.0		78.000,00	0,00	0,00	78.000,00	
2003	201.0		119.389,21	0,00	0,00	119.389,21	

**RESIDUI PASSIVI 2015**

(Ordinati per CLASSIFICAZIONE,CAPITOLO,ANNO RESIDUO) (Solo totali)

ANNO RESIDUO	CAPITOLO		IMPORTO	Variazioni +/-	IMPORTO Pagamenti	IMPORTO Da pagare	
2004	201.0	LAVORI COSTRUZIONE AUTOSTRADA ED IMPIANTI 1	778.926,91	0,00	0,00	778.926,91	
2005	201.0		1.657.937,94	0,00	38.855,81	1.619.082,13	
2006	201.0		1.088.993,72	0,00	72.706,94	1.016.286,78	
2007	201.0		3.791.973,36	0,00	9.567,96	3.782.405,40	
2008	201.0		57.580.383,27	0,00	25.018.166,70	32.562.216,57	
2009	201.0		6.698.730,71	0,00	44.292,54	6.654.438,17	
2010	201.0		25.025.187,54	0,00	6.029.229,49	18.995.958,05	
2011	201.0		1.615.781,88	0,00	108,70	1.615.673,18	
2012	201.0		505.633,92	-1.663,88	0,00	503.970,04	
2013	201.0		51.505.255,33	0,00	1.726.640,79	49.778.614,54	
2014	201.0		57.439.836,95	0,00	103.736,32	57.336.100,63	
			208.761.106,17	-1.663,88	33.043.305,25	175.716.137,04	
2002	204.0	PROGETTAZIONE E MANUTENZIONE STRAORDINARIA AUTOSTRADA E RELATIVI IMPIANTI	41.613,51	0,00	0,00	41.613,51	
2003	204.0		29.621,05	0,00	0,00	29.621,05	
2009	204.0		722,40	0,00	0,00	722,40	
2010	204.0		7.386.755,22	0,00	0,00	7.386.755,22	
2012	204.0		2.379.638,49	0,00	0,00	2.379.638,49	
2013	204.0		3.336.839,81	0,00	11.541,67	3.325.298,14	
2014	204.0		154.592,83	0,00	136.488,82	18.104,01	
			13.329.783,31	0,00	148.030,49	13.181.752,82	
	<i>Totale Classificazione</i>						
	<b>01.02.007.0001</b>		226.754.341,96	-1.663,88	33.991.335,74	192.761.342,34	
2009	220.0	ACQUISTO MACCHINARI E BENI DI NATURA INFORMATICA	3.712,24	0,00	0,00	3.712,24	
2010	221.0	ACQUISTO MOBILI E MACCHINE D'UFFICIO	69.090,00	0,00	0,00	69.090,00	
2012	221.0		5.687,52	0,00	0,00	5.687,52	
2014	221.0		12.415,62	0,00	5.215,62	7.200,00	
			87.193,14	0,00	5.215,62	81.977,52	
2009	222.0	ACQUISTO DI AUTOMEZZI	3.556,30	0,00	0,00	3.556,30	
	<i>Totale Classificazione</i>						
	<b>01.02.007.0002</b>		94.461,68	0,00	5.215,62	89.246,06	
		ESTINZIONE ANTICIPAZIONE DEL TESORIERE					

**RESIDUI PASSIVI 2015**

(Ordinati per CLASSIFICAZIONE,CAPITOLO,ANNO RESIDUO) (Solo totali)

ANNO RESIDUO	CAPITOLO		IMPORTO	Variazioni +/-	IMPORTO Pagamenti	IMPORTO Da pagare	
2014	243.0	ESTINZIONE ANTICIPAZIONE DEL TESORIERE	2.236.495,07	0,00	2.236.495,07	0,00	
	<i>Totali Classificazione</i> 01.03.011.0002		2.236.495,07	0,00	2.236.495,07	0,00	
2011	301.0	VERSAMENTO RITENUTE IRPEF	1.542,93	0,00	0,00	1.542,93	
2012	301.0		984,26	0,00	0,00	984,26	
2014	301.0		451.599,19	0,00	443.019,60	8.579,59	
			454.126,38	0,00	443.019,60	11.106,78	
2014	302.0	VERSAMENTO RITENUTE D'ACCONTO	38.401,17	0,00	38.401,17	0,00	
2011	303.0	VERSAMENTO RITENUTE INPDAP INPS	834,76	0,00	0,00	834,76	
2012	303.0		275,50	0,00	0,00	275,50	
2014	303.0		166.050,74	0,00	163.640,20	2.410,54	
			167.161,00	0,00	163.640,20	3.520,80	
2011	304.0	VERSAMENTO RITENUTE CESSIONI, RISCATTI	1.214,38	0,00	0,00	1.214,38	
2012	305.0	VERSAMENTO RITENUTE QUOTE SINDACALI	1.620,72	0,00	0,00	1.620,72	
1999	308.0	VERSAMENTO RIMBORSO SOMME CONTO TERZI	744,62	0,00	0,00	744,62	
2001	308.0		25.306,39	0,00	0,00	25.306,39	
2003	308.0		6.000,00	0,00	0,00	6.000,00	
2004	308.0		36.059,74	0,00	0,00	36.059,74	
2005	308.0		479.125,60	0,00	0,00	479.125,60	
2006	308.0		986.401,91	0,00	0,00	986.401,91	
2007	308.0		945,00	0,00	0,00	945,00	
2008	308.0		542,37	0,00	0,00	542,37	
2009	308.0		38.679,10	0,00	0,00	38.679,10	
2010	308.0		2.175.679,96	0,00	0,00	2.175.679,96	
2011	308.0		122.772,25	0,00	0,00	122.772,25	
2012	308.0		29.795,50	0,00	194,20	29.601,30	

# RESIDUI PASSIVI 2015

(Ordinati per CLASSIFICAZIONE,CAPITOLO,ANNO RESIDUO) (Solo totali)

ANNO RESIDUO	CAPITOLO		IMPORTO	Variazioni +/-	IMPORTO Pagamenti	IMPORTO Da pagare	
2013	308.0	VERSAMENTO RIMBORSO SOMME CONTO TERZI	53.982.889,58	0,00	67.986,00	53.914.903,58	
2014	308.0		27.650,00	0,00	4.080,00	23.570,00	
			57.912.592,02	0,00	72.260,20	57.840.331,82	
2006	309.0	VERSAMENTO RITENUTE LABORATORIO TERRE E C/ VARIE	221,87	0,00	0,00	221,87	
2007	309.0		11.454,86	0,00	0,00	11.454,86	
2010	309.0		13.069,60	0,00	0,00	13.069,60	
			24.746,33	0,00	0,00	24.746,33	
1998	310.0	VERSAMENTO I.V.A. CONTO DEBITORE	113.651,50	0,00	0,00	113.651,50	
1999	310.0		120.274,73	0,00	0,00	120.274,73	
2001	310.0		13,43	0,00	0,00	13,43	
2002	310.0		7.666,96	0,00	0,00	7.666,96	
2003	310.0		39.629,42	0,00	0,00	39.629,42	
2004	310.0		16.569,04	0,00	0,00	16.569,04	
2005	310.0		779.160,29	0,00	0,00	779.160,29	
2006	310.0		352.924,47	0,00	0,00	352.924,47	
2007	310.0		692.339,13	0,00	7.427,50	684.911,63	
2008	310.0		1.110.025,11	0,00	251,44	1.109.773,67	
2009	310.0		1.559.745,49	0,00	82.880,74	1.476.864,75	
2010	310.0		114.934,71	0,00	54.451,08	60.483,63	
2011	310.0		2.201,30	0,00	516,33	1.684,97	
2012	310.0		620.689,33	0,00	430,42	620.258,91	
2013	310.0		2.183.243,58	0,00	762.834,32	1.420.409,26	
2014	310.0	2.631.556,56	0,00	944.872,75	1.686.683,81		
		10.344.625,05	0,00	1.853.664,58	8.490.960,47		
2004	313.0	DEPOSITI CAUZIONALI	206,58	0,00	0,00	206,58	
2005	313.0		30.595,38	0,00	0,00	30.595,38	
2006	313.0		3.040,78	0,00	0,00	3.040,78	
2007	313.0		17.140,70	0,00	0,00	17.140,70	
2008	313.0		16.927,31	0,00	0,00	16.927,31	
2009	313.0		17.582,64	0,00	0,00	17.582,64	
2010	313.0		4.500,00	0,00	0,00	4.500,00	



**RESIDUI PASSIVI 2015**

(Ordinati per CLASSIFICAZIONE,CAPITOLO,ANNO RESIDUO) (Solo totali)

ANNO RESIDUO	CAPITOLO		IMPORTO	Variazioni +/-	IMPORTO Pagamenti	IMPORTO Da pagare	
2011	313.0	DEPOSITI CAUZIONALI	1.500,00	0,00	0,00	1.500,00	
			91.493,39	0,00	0,00	91.493,39	
	<i>Totali Classificazione</i>						
	01.05.013.0001		69.035.980,44	0,00	2.570.985,75	66.464.994,69	
<b>TOTALE GENERALE</b>			369.845.606,53	-3.949.847,12	52.005.739,72	313.890.019,69	

**CONSORZIO PER LE AUTOSTRADE SICILIANE**Allegato 7  
(previsto dall'art. 15, comma 1)**TABELLA DIMOSTRATIVA DEL RISULTATO DI AMMINISTRAZIONE PRESUNTO  
AL TERMINE DELL'ESERCIZIO 2014 (ALL'INIZIO DELL'ESERCIZIO 2015)**

Fondo cassa iniziale	1.489.828,25
+ Residui attivi iniziali	363.815.933,34
- Residui passivi iniziali	319.374.464,97
= Avanzo/Disavanzo di amministrazione iniziale	45.931.296,62
+ Entrate già accertate nell'esercizio	157.981.140,63
- Uscite già impegnate nell'esercizio	147.124.516,07
+/- Variazioni dei residui attivi già verificatesi nell'esercizio	0,00
+/- Variazione dei residui passivi già verificatesi nell'esercizio	872.253,97
= Avanzo/Disavanzo di amministrazione alla data di redazione del bilancio	57.660.175,15
- Entrate presunte per il restante periodo	0,00
- Uscite presunte per il restante periodo	0,00
+/- Variazioni dei residui attivi, presunte per il restante periodo	0,00
+/- Variazioni dei residui passivi, presunte per il restante periodo	0,00
= Avanzo/Disavanzo di amministrazione presunto al 31/12/2014 da applicare al Bilancio dell'anno 2015.	57.660.175,15
L'utilizzazione dell'avanzo di amministrazione per l'Esercizio 2015 risulta così prevista:	57.660.175,15
<b>Parte vincolata:</b>	
al Trattamento di fine rapporto	0,00
ai Fondi per rischi ed oneri	0,00
al Fondo ripristino investimenti	0,00
per altri vincoli	0,00
Totale parte vincolate	0,00
<b>Parte disponibile:</b>	
Parte di cui non si prevede l'utilizzazione nell'Esercizio 2015	0,00
Totale parte disponibile	0,00
<b>Totale Risultato di amministrazione presunto</b>	<b>57.660.175,15</b>

**CONSORZIO AUTOSTRADE SICILIANE**

**BILANCIO PLURIENNALE ENTRATE 2015-2016-2017**

Codice	Denominazione	Previsioni esercizio in corso	PREVISIONI DEL BILANCIO PLURIENNALE 2015-2016-2017				ANNOTAZIONI
			2015	2016	2017	TOTALE	
	AVANZO	45.931.296,02	19.939.546,00	0,00	0,00	19.939.546,00	
	FONDO DI CASSA	0,00	0,00	0,00	0,00	0,00	
	1 - "CENTRO DI RESPONSABILITA' "A" ""						
	1.1 - TITOLO I - ENTRATE CORRENTI						
	1.1.2 - AGGREGATO ECONOMICO II ALTRE ENTRATE CORRENTI						
1.1.2.1	U.P.B. 1 - Redditi Finanziari	170.000,00	170.000,00	170.000,00	170.000,00	510.000,00	
1.1.2.2	U.P.B. 2 - Redditi da Beni Mobili ed Immobili	15.000,00	25.000,00	25.000,00	25.000,00	75.000,00	
1.1.2.3	U.P.B. 3 - Vendita di Beni e Servizi ed altri Diritti	74.250.000,00	74.250.000,00	74.250.000,00	74.250.000,00	222750000,00	
1.1.2.4	U.P.B. 4 - Indennità, Interessi di mora, Sanzioni amministrative e altre penalità	1.001.000,00	1.151.715,60	1.151.715,60	1.151.715,60	3.455.146,80	
1.1.2.5	U.P.B. 5 - Restituzioni, recuperi e rimborsi diversi e partite che si compensano nella spesa	0,00	30.000,00	30.000,00	30.000,00	90.000,00	
1.1.2.6	U.P.B. 6 INDENNITA' ED INTERESSI DI MORA SANZIONI ED ALTRO	800.000,00	800.000,00	800.000,00	800.000,00	2.400.000,00	
	<b>TOTALE ENTRATE CORRENTI "CENTRO DI RESPONSABILITA' "A" ""</b>	<b>76.236.000,00</b>	<b>76.426.715,60</b>	<b>76.426.715,60</b>	<b>76.426.715,60</b>	<b>229280146,80</b>	
	<b>TOTALE GENERALE ENTRATE CORRENTI</b>	<b>76.236.000,00</b>	<b>76.426.715,60</b>	<b>76.426.715,60</b>	<b>76.426.715,60</b>	<b>229280146,80</b>	

**CONSORZIO AUTOSTRADE SICILIANE**

**BILANCIO PLURIENNALE ENTRATE 2015-2016-2017**

Codice	Denominazione	Previsioni esercizio in corso	PREVISIONI DEL BILANCIO PLURIENNALE 2015-2016-2017				ANNOTAZIONI
			2015	2016	2017	TOTALE	
	1 - "CENTRO DI RESPONSABILITA' "A" ""						
	1.2 - TITOLO II - ENTRATE IN CONTO CAPITALE						
	1.2.3 - AGGREGATO ECONOMICO III ENTRATE PER ALIENAZIONE DI BENI PATRIMONIALI						
1.2.3.1	U.P.B. 1 - Entrate per Alienazioni di Beni Immobili	10.000,00	10.000,00	10.000,00	10.000,00	30.000,00	
	1.2.4 - AGGREGATO ECONOMICO IV ENTRATE PER RISCOSSIONE DI CREDITI						
1.2.4.2	U.P.B. 2 - Riscossioni di crediti per fini assistenziali	110.000,00	110.000,00	110.000,00	110.000,00	330.000,00	
	1.2.5 - AGGREGATO ECONOMICO V ENTRATE PER TRASFERIMENTI IN CONTO CAPITALE						
1.2.5.1	U.P.B. 1 - Trasferimenti dal M.I.T. (ex ANAS)	87.437.291,69	101298818,20	99.146.575,76	93.771.192,67	294216586,63	
1.2.5.2	U.P.B. 2 - Trasferimenti da U.E., Stato ed EE.LL.	50.000,00	12.036.276,03	18.512.411,20	9.811.989,60	40.360.676,83	
	<b>TOTALE ENTRATE IN CONTO CAPITALE "CENTRO DI RESPONSABILITA' "A" ""</b>	<b>87.607.291,69</b>	<b>113455094,23</b>	<b>117778986,96</b>	<b>103703182,27</b>	<b>334937263,46</b>	
	<b>TOTALE GENERALE ENTRATE IN CONTO CAPITALE</b>	<b>87.607.291,69</b>	<b>113455094,23</b>	<b>117778986,96</b>	<b>103703182,27</b>	<b>334937263,46</b>	

**CONSORZIO AUTOSTRADE SICILIANE**

**BILANCIO PLURIENNALE ENTRATE 2015-2016-2017**

Codice	Denominazione	Previsioni esercizio in corso	PREVISIONI DEL BILANCIO PLURIENNALE 2015-2016-2017				ANNOTAZIONI
			2015	2016	2017	TOTALE	
	1 - "CENTRO DI RESPONSABILITA' "A" ""						
	1.3 - TITOLO III - ENTRATE PER ACCENSIONE DI PRESTITI						
	1.3.7 - AGGREGATO ECONOMICO VII ACCENSIONE DI PRESTITI						
1.3.7.2	U.P.B. 2 - Anticipazioni	26.000.000,00	18.000.000,00	18.000.000,00	18.000.000,00	54.000.000,00	
	<b>TOTALE ENTRATE PER ACCENSIONE DI PRESTITI "CENTRO DI RESPONSABILITA' "A" ""</b>	<b>26.000.000,00</b>	<b>18.000.000,00</b>	<b>18.000.000,00</b>	<b>18.000.000,00</b>	<b>54.000.000,00</b>	
	1.4 - TITOLO IV - ENTRATE PER CONTABILITA' SPECIALI						
	<b>TOTALE ENTRATE GESTIONI SPECIALI "CENTRO DI RESPONSABILITA' "A" ""</b>	<b>0,00</b>	<b>0,00</b>	<b>0,00</b>	<b>0,00</b>	<b>0,00</b>	
	<b>TOTALE GENERALE ENTRATE GESTIONI SPECIALI E RIMBORSO DI PRESTITI</b>	<b>26.000.000,00</b>	<b>18.000.000,00</b>	<b>18.000.000,00</b>	<b>18.000.000,00</b>	<b>54.000.000,00</b>	

**CONSORZIO AUTOSTRADE SICILIANE**

**BILANCIO PLURIENNALE ENTRATE 2015-2016-2017**

Codice	Denominazione	Previsioni esercizio in corso	PREVISIONI DEL BILANCIO PLURIENNALE 2015-2016-2017				ANNOTAZIONI
			2015	2016	2017	TOTALE	
	1 - "CENTRO DI RESPONSABILITA' "A" ""						
	1.5 - TITOLO V - ENTRATE PER PARTITE DI GIRO						
	1.5.9 - AGGREGATO ECONOMICO IX PARTITE DI GIRO						
1.5.9.1	U.P.B. 1 - Ritenute erariali	40.860.988,00	41.030.000,00	41.030.000,00	41.030.000,00	123090000,00	
	<b>TOTALE ENTRATE PER PARTITE DI GIRO "CENTRO DI RESPONSABILITA' "A" ""</b>	<b>40.860.988,00</b>	<b>41.030.000,00</b>	<b>41.030.000,00</b>	<b>41.030.000,00</b>	<b>123090000,00</b>	
	<b>TOTALE GENERALE ENTRATE PER PARTITE DI GIRO</b>	<b>40.860.988,00</b>	<b>41.030.000,00</b>	<b>41.030.000,00</b>	<b>41.030.000,00</b>	<b>123090000,00</b>	

Codice	Denominazione	Previsioni esercizio in corso	PREVISIONI DEL BILANCIO PLURIENNALE 2015-2016-2017				ANNOTAZIONI
			2015	2016	2017	TOTALE	
	<i>Riepilogo dei titoli "CENTRO DI RESPONSABILITA' "A" ""</i>						
Titolo I		76.236.000,00	76.426.715,60	76.426.715,60	76.426.715,60	229280146,80	
Titolo II		87.607.291,69	113455094,23	117778986,96	103703182,27	334937263,46	
Titolo III		26.000.000,00	18.000.000,00	18.000.000,00	18.000.000,00	54.000.000,00	
Titolo IV		0,00	0,00	0,00	0,00	0,00	
Titolo V		40.860.988,00	41.030.000,00	41.030.000,00	41.030.000,00	123090000,00	
	<b>Totale delle entrate "CENTRO DI RESPONSABILITA' "A" ""</b>	<b>230704279,69</b>	<b>248911809,83</b>	<b>253235702,56</b>	<b>239159897,87</b>	<b>741307410,26</b>	

**CONSORZIO AUTOSTRADE SICILIANE**

**BILANCIO PLURIENNALE ENTRATE 2015-2016-2017**

Codice	Denominazione	Previsioni esercizio in corso	PREVISIONI DEL BILANCIO PLURIENNALE 2015-2016-2017				ANNOTAZIONI
			2015	2016	2017	TOTALE	
	<i>Riepilogo delle entrate per titoli dei centri di responsabilità "A", "B", "C" ecc.</i>						
Titolo I		76.236.000,00	76.426.715,60	76.426.715,60	76.426.715,60	229280146,80	
Titolo II		87.607.291,69	113455094,23	117778986,96	103703182,27	334937263,46	
Titolo III		26.000.000,00	18.000.000,00	18.000.000,00	18.000.000,00	54.000.000,00	
Titolo IV		0,00	0,00	0,00	0,00	0,00	
Titolo V		40.860.988,00	41.030.000,00	41.030.000,00	41.030.000,00	123090000,00	
	<b>TOTALE</b>	230704279,69	248911809,83	253235702,56	239159897,87	741307410,26	
	Avanzo di amministrazione utilizzato	45.931.296,02	19.939.546,00	0,00	0,00	19.939.546,00	
	<b>TOTALE GENERALE</b>	276635575,71	268851355,83	253235702,56	239159897,87	761246956,26	



Codice	Denominazione	Previsioni esercizio in corso	PREVISIONI DEL BILANCIO PLURIENNALE 2015-2016-2017				ANNOTAZIONI
			2015	2016	2017	TOTALE	
	<i>DISAVANZO</i>	0,00	0,00	0,00	0,00	0,00	
	1 - "CENTRO DI RESPONSABILITA' "A""						
	1.1 - <b>TITOLO I - SPESE CORRENTI</b>						
	1.1.1 - <b>AGGREGATO ECONOMICO I SPESE DI FUNZIONAMENTO</b>						
1.1.1.1	U.P.B. 1 - Oneri per il Personale in Attività di Servizio	20.997.937,23	19.017.717,67	20.017.717,67	20.017.717,67	59.053.153,01	
1.1.1.2	U.P.B. 2 - Spese per l'Acquisto di Beni di Consumo e di Servizi	27.743.382,80	31.299.213,83	31.549.213,83	31.549.213,83	94.397.641,49	
	1.1.2 - <b>AGGREGATO ECONOMICO II SPESE PER TRATTAMENTI DI QUIESCENZA E SIMILI</b>						
1.1.2.1	U.P.B. 1 - Oneri per il Personale in Quiescenza	10.000,00	0,00	50.000,00	50.000,00	100.000,00	
1.1.2.2	U.P.B. 2 - Accantonamento per Trattamento di Fine Rapporto / Buonuscita	2.036.979,64	1.536.979,64	2.000.000,00	2.000.000,00	5.536.979,64	
	1.1.3 - <b>AGGREGATO ECONOMICO III EVENTUALI ACCANTONAMENTI A FONDI RISCHI ED ONERI</b>						
1.1.3.1	U.P.B. 1 - Fondi Rischi	5.110.000,00	566.570,00	849.855,00	1.133.140,00	2.549.565,00	
1.1.3.2	U.P.B. 2 - Fondi Oneri Futuri	500.000,00	0,00	0,00	0,00	0,00	
	1.1.4 - <b>AGGREGATO ECONOMICO IV SPESE PER INTERVENTI DI PARTE CORRENTE</b>						
1.1.4.1	U.P.B. 1 - Trasferimenti passivi ad Enti Pubblici	284.000,00	274.000,00	274.000,00	274.000,00	822.000,00	
1.1.4.2	U.P.B. 2 - Trasferimenti passivi a privati	4.661.000,00	4.601.000,00	4.601.000,00	4.601.000,00	13.803.000,00	
1.1.4.3	U.P.B. 3 - Esercizio mezzi di trasporto	5.000,00	5.000,00	5.000,00	5.000,00	15.000,00	
	1.1.5 - <b>AGGREGATO ECONOMICO V SPESE PER ONERI DEL DEBITO</b>						
1.1.5.1	U.P.B. 1 - Oneri Finanziari da Mutui	0,00	0,00	0,00	0,00	0,00	
1.1.5.2	U.P.B. 2 - Oneri Finanziari da Anticipazioni Passive	0,00	0,00	0,00	0,00	0,00	
1.1.5.4	U.P.B. 2 - Oneri Finanziari da Anticipazioni Passive	0,00	0,00	0,00	0,00	0,00	
	1.1.6 - <b>AGGREGATO ECONOMICO VI ONERI COMUNI DI PARTE CORRENTE</b>						
1.1.6.1	U.P.B. 1 - Oneri per gli Organi dell'Ente	340.000,00	310.000,00	310.000,00	310.000,00	930.000,00	
1.1.6.2	U.P.B. 2 - Oneri Tributari	13.153.000,00	12.853.000,00	12.853.000,00	12.853.000,00	38.559.000,00	
1.1.6.3	U.P.B. 3 - Fondi di Riserva	1.500.000,00	750.000,00	750.000,00	750.000,00	2.250.000,00	
	<b>TOTALE USCITE CORRENTI "CENTRO DI RESPONSABILITA' "A""</b>	<b>76.341.299,67</b>	<b>71.213.481,14</b>	<b>73.259.786,50</b>	<b>73.543.071,50</b>	<b>218016339,14</b>	
	<b>TOTALE GENERALE USCITE CORRENTI</b>	<b>76.341.299,67</b>	<b>71.213.481,14</b>	<b>73.259.786,50</b>	<b>73.543.071,50</b>	<b>218016339,14</b>	

**CONSORZIO AUTOSTRADE SICILIANE**

**BILANCIO PLURIENNALE USCITE 2015-2016-2017**

Codice	Denominazione	Previsioni esercizio in corso	PREVISIONI DEL BILANCIO PLURIENNALE 2015-2016-2017				ANNOTAZIONI
			2015	2016	2017	TOTALE	
	1 - "CENTRO DI RESPONSABILITA' "A""						
	1.2 - <b>TITOLO II - SPESE IN CONTO CAPITALE</b>						
	1.2.7 - <b>AGGREGATO ECONOMICO VII SPESE PER GLI INVESTIMENTI</b>						
1.2.7.1	U.P.B. 1 - Acquisizione di Immobilizzazioni Tecniche	115637291,09	119144898,69	101312940,06	86.953.850,37	307411689,12	
1.2.7.2	U.P.B. 2 - Acquisizione altre immobilizzazioni	250.000,00	80.000,00	250.000,00	250.000,00	580.000,00	
1.2.7.3	U.P.B. 3 - Partecipazioni in altri Enti	0,00	0,00	0,00	0,00	0,00	
1.2.7.4	U.P.B. 4 - Acquisto di valori mobiliari	10.000,00	10.000,00	10.000,00	10.000,00	30.000,00	
	1.2.8 - <b>AGGREGATO ECONOMICO VIII ONERI COMUNI DI CONTO CAPITALE</b>						
1.2.8.1	U.P.B. 1 - Fondi di Riserva	17.335.996,95	19.372.976,00	19.372.976,00	19.372.976,00	58.118.928,00	
	1.2.9 - <b>AGGREGATO ECONOMICO IX SPESE PER INTERVENTI IN CONTO CAPITALE</b>						
1.2.9.99	U.P.B. 99 - Altri interventi in conto capitale	200.000,00	0,00	0,00	0,00	0,00	
	<b>TOTALE USCITE IN CONTO CAPITALE "CENTRO DI RESPONSABILITA' "A""</b>	<b>133433288,04</b>	<b>138607874,69</b>	<b>120945916,06</b>	<b>106586826,37</b>	<b>366140617,12</b>	
	<b>TOTALE GENERALE USCITE IN CONTO CAPITALE</b>	<b>133433288,04</b>	<b>138607874,69</b>	<b>120945916,06</b>	<b>106586826,37</b>	<b>366140617,12</b>	

Codice	Denominazione	Previsioni esercizio in corso	PREVISIONI DEL BILANCIO PLURIENNALE 2015-2016-2017				ANNOTAZIONI
			2015	2016	2017	TOTALE	
	1 - "CENTRO DI RESPONSABILITA' "A""						
	1.3 - TITOLO III - SPESE PER RIMBORSO DI PRESTITI						
	1.3.11 -AGGREGATO ECONOMICO XI RIMBORSO DI PRESTITI						
1.3.11.1	U.P.B. 1 - Rimborsi di Mutui	0,00	0,00	0,00	0,00	0,00	
1.3.11.2	U.P.B. 2 - Rimborsi di Anticipazioni Passive	26.000.000,00	18.000.000,00	18.000.000,00	18.000.000,00	54.000.000,00	
1.3.11.4	U.P.B. 2 - Rimborsi di Anticipazioni Passive	0,00	0,00	0,00	0,00	0,00	
	<b>TOTALE USCITE PER RIMBORSO DI PRESTITI "CENTRO DI RESPONSABILITA' "A""</b>	<b>26.000.000,00</b>	<b>18.000.000,00</b>	<b>18.000.000,00</b>	<b>18.000.000,00</b>	<b>54.000.000,00</b>	
	1.4 - TITOLO IV - SPESE PER CONTABILITA' SPECIALI						
	<b>TOTALE USCITE GESTIONI SPECIALI "CENTRO DI RESPONSABILITA' "A""</b>	<b>0,00</b>	<b>0,00</b>	<b>0,00</b>	<b>0,00</b>	<b>0,00</b>	
	<b>TOTALE GENERALE USCITE GESTIONI SPECIALI E RIMBORSO DI PRESTITI</b>	<b>26.000.000,00</b>	<b>18.000.000,00</b>	<b>18.000.000,00</b>	<b>18.000.000,00</b>	<b>54.000.000,00</b>	

**CONSORZIO AUTOSTRADE SICILIANE**

**BILANCIO PLURIENNALE USCITE 2015-2016-2017**

Codice	Denominazione	Previsioni esercizio in corso	PREVISIONI DEL BILANCIO PLURIENNALE 2015-2016-2017				ANNOTAZIONI
			2015	2016	2017	TOTALE	
	1 - "CENTRO DI RESPONSABILITA' "A"						
	1.5 - TITOLO V - SPESE PER PARTITE DI GIRO						
	1.5.13 -AGGREGATO ECONOMICO XIII SPESE PER PARTITE DI GIRO						
1.5.13.1	U.P.B. 1 - Ritenute erariali	40.860.988,00	41.030.000,00	41.030.000,00	41.030.000,00	123090000,00	
	<b>TOTALE USCITE PER PARTITE DI GIRO "CENTRO DI RESPONSABILITA' "A"</b>	<b>40.860.988,00</b>	<b>41.030.000,00</b>	<b>41.030.000,00</b>	<b>41.030.000,00</b>	<b>123090000,00</b>	
	<b>TOTALE GENERALE USCITE PER PARTITE DI GIRO</b>	<b>40.860.988,00</b>	<b>41.030.000,00</b>	<b>41.030.000,00</b>	<b>41.030.000,00</b>	<b>123090000,00</b>	

Codice	Denominazione	Previsioni esercizio in corso	PREVISIONI DEL BILANCIO PLURIENNALE 2015-2016-2017				ANNOTAZIONI
			2015	2016	2017	TOTALE	
	<i>Riepilogo dei titoli "CENTRO DI RESPONSABILITA' "A" "</i>						
Titolo I		76.341.299,67	71.213.481,14	73.259.786,50	73.543.071,50	218016339,14	
Titolo II		133433288,04	138607874,69	120945916,06	106586826,37	366140617,12	
Titolo III		26.000.000,00	18.000.000,00	18.000.000,00	18.000.000,00	54.000.000,00	
Titolo IV		0,00	0,00	0,00	0,00	0,00	
Titolo V		40.860.988,00	41.030.000,00	41.030.000,00	41.030.000,00	123090000,00	
	<b>Totale delle uscite "CENTRO DI RESPONSABILITA' "A" "</b>	<b>276635575,71</b>	<b>268851355,83</b>	<b>253235702,56</b>	<b>239159897,87</b>	<b>761246956,26</b>	

Codice	Denominazione	Previsioni esercizio in corso	PREVISIONI DEL BILANCIO PLURIENNALE 2015-2016-2017				ANNOTAZIONI
			2015	2016	2017	TOTALE	
	<i>Riepilogo delle uscite per titoli dei centri di responsabilità "A", "B", "C" ecc.</i>						
Titolo I		76.341.299,67	71.213.481,14	73.259.786,50	73.543.071,50	218016339,14	
Titolo II		133433288,04	138607874,69	120945916,06	106586826,37	366140617,12	
Titolo III		26.000.000,00	18.000.000,00	18.000.000,00	18.000.000,00	54.000.000,00	
Titolo IV		0,00	0,00	0,00	0,00	0,00	
Titolo V		40.860.988,00	41.030.000,00	41.030.000,00	41.030.000,00	123090000,00	
	<b>TOTALE</b>	276635575,71	268851355,83	253235702,56	239159897,87	761246956,26	
	Disavanzo di amministrazione utilizzato	0,00	0,00	0,00	0,00	0,00	
	<b>TOTALE GENERALE</b>	276635575,71	268851355,83	253235702,56	239159897,87	761246956,26	

**Dimostrazione delle spese per salario accessorio del personale con qualifica dirigenziale  
(art. 20 della Legge Regionale del 15/5/2013, n. 9)**

Capitolo	Denominazione capitolo	Impegno 2014 a)	Stanziamento 2015
11	Stipendi, assegni ed ind. varie al personale in organico	216.689,02	216.689,02
<b>Totale</b>		216.689,02	216.689,02

Il Resp.Ufficio Finanziario

Il Rappresentante Legale

Il Collegio dei Revisori dei Conti

**Dimostrazione delle spese per le auto di servizio  
(art. 22 della Legge Regionale del 15/5/2013, n. 9)**

Capitolo	Denominazione capitolo	Impegno 2014	Stanziamiento 2015
76	Canoni locazioni autoveicoli	234.629,35	300.000,00
<b>Totale</b>		<b>€ 234.629,35</b>	<b>300.000,00</b>

Il Resp. Ufficio Finanziario

Il Rappresentante Legale

Il Collegio dei Revisori dei Conti



<b>Allegato ai sensi Circ. del 5.10.2012 p. 4) lett. B) Delib. G. Reg. n. 317/2012</b>			
UPB	Denominazione	Previsioni 2011	Stanziamento 2015
	Acquisto Beni e Servizi	€ 42.442.839,59	€ 31.199.213,83
		<b>TOTALI</b>	<b>€ 42.442.839,59</b>
			<b>€ 31.199.213,83</b>

Il Resp. Ufficio Finanziario

Il Rappresentante Legale

Il Collegio dei Revisori dei Conti

**Dimostrazione delle spese per locazioni passive  
(art. 27 della Legge Regionale del 15/5/2013, n. 9)**

Capitolo	Denominazione capitolo	Impegno 2014 a)	Stanziamiento 2015 a)	Differenza * a - b
63	Fitti passivi e spese condominiali	29.578,37	35.500,00	-5.921,63
	<b>Totale</b>	<b>€ 29.578,37</b>	<b>€ 35.500,00</b>	<b>-5.921,63</b>

\* iscritti al Capitolo \_\_\_\_\_

Il Resp. Ufficio Finanziario

Il Rappresentante Legale

Il Collegio dei Revisori dei Conti





## **CONSORZIO PER LE AUTOSTRADE SICILIANE**

ELENCO DEI CAPITOLI SPESE OBBLIGATORIE ANNO 2015

## CONSORZIO PER LE AUTOSTRADIE SICILIANE

### Capitoli spese obbligatorie anno 2015

CAP.	DESCRIZIONE	Previsione 2015	Previsione Cassa 2015
<b>TRASPORTI E DIRITTO ALLA MOBILITA'</b>			
<b>Viabilità e infrastrutture stradali</b>			
<b>Spese obbligatorie</b>			
11.0	STIPENDI,ASSEGNI ED IND.VARIE AL PERSONALE IN ORGANICO	14.000.000,00	14.110.744,34
12.0	COMPENSI PER LAVORO STRAORDINARIO	1.089.717,67	1.089.717,67
13.0	DIARIE E TRASFERTE	100.000,00	100.000,00
14.0	INDENNITA' E RIMBORSO SPESE PER TRASFERIMENTI	10.000,00	10.000,00
15.0	ONERI PREVIDENZIALI ED ASSISTENZIALI,ASSICURAZIONI INFORTUNI	3.798.000,00	4.395.952,33
16.0	INDENNITA' DI LIQUIDAZIONE	1.536.979,64	1.807.722,64
17.0	CORSI AGGIORNAMENTO PERSONALE	20.000,00	22.916,67
31.0	CONTRIBUTI PER PENSIONI A CARICO DELL'ENTE	-	19.487,58
121.0	IRES ED IRAP	1.000.000,00	1.000.664,99
122.0	IMPOSTE ED ONERI TRIBUTARI DIVERSI	820.000,00	1.020.264,27
123.0	BOLLI, CARTA BOLLATA, REGISTRAZIONE ATTI	10.000,00	11.789,93
124.0	TASSE POSSESSO AUTOVEICOLI	3.000,00	3.000,00
125.0	CANONE CONCESSIONE AUTOSTRADA	11.020.000,00	25.405.273,65
1.0	INDENNITA' DI CARICA AMMINISTRATORI	186.000,00	193.589,78

## CONSORZIO PER LE AUTOSTRADE SICILIANE

### Capitoli spese obbligatorie anno 2015

CAP.	DESCRIZIONE	Previsione 2015	Previsione Cassa 2015
<b>TRASPORTI E DIRITTO ALLA MOBILITA'</b>			
<b>Viabilità e infrastrutture stradali</b>			
<b>Spese obbligatorie</b>			
2.0	EMOLUMENTI COLLEGIO REVISORI DEI CONTI	45.000,00	49.534,39
3.0	RIMBORSO SPESE AMMINISTRATORI	69.000,00	72.345,03
4.0	RIMBORSO SPESE REVISORI DEI CONTI	10.000,00	10.000,00
41.0	SERVIZI DI ASSISTENZA, SOCCORSO POLSTRADA	830.000,00	1.189.490,90
42.0	LEGALI,NOTARILI E VIDIMAZIONI	600.000,00	2.502.443,72
45.0	SERVIZI ESTERNI DI VIGILANZA	50.000,00	60.674,00
46.0	LEGGE 626/94 DATORE DI LAVORO	230.000,00	435.789,55
48.0	MANUTENZIONE AUTOSTRADA ED IMPIANTI	19.600.000,00	58.924.807,37
52.0	MANUTENZIONE AUTOMEZZI	10.000,00	13.602,55
54.0	ENERGIA ELETTRICA	5.015.213,83	12.868.866,13
55.0	CANCELLERIA, STAMPATI E BIGLIETTI CASELLI	420.000,00	950.484,07
57.0	POSTELEGRAFONICHE	600.000,00	1.100.135,19

## CONSORZIO PER LE AUTOSTRADE SICILIANE

### Capitoli spese obbligatorie anno 2015

CAP.	DESCRIZIONE	Previsione 2015	Previsione Cassa 2015
<b>TRASPORTI E DIRITTO ALLA MOBILITA'</b>			
<b>Viabilità e infrastrutture stradali</b>			
<b>Spese obbligatorie</b>			
61.0	ELABORAZIONE DATI	100.000,00	283.382,80
63.0	FITTI PASSIVI E SPESE CONDOMINIALI	35.500,00	67.010,70
64.0	LUCE, ACQUA E RISCALDAMENTO	65.000,00	105.784,11
65.0	PULIZIA LOCALI, CASELLI E SEDE	1.190.000,00	1.986.142,82
69.0	CARBURANTI E LUBRIFICANTI	180.000,00	205.193,27
73.0	SPESE PER LO SMALTIMENTO DI RIFIUTI TOSSICI	25.000,00	34.547,81
74.0	SPESE INQUINAMENTO ACUSTICO L. 26.10.95 N. 447 ART. 10	70.000,00	137.010,00
75.0	CANONI CONCESSIONI UTENZE TELEMATICHE	10.000,00	11.015,65
76.0	CANONI LOCAZIONI AUTOVEICOLI	300.000,00	485.167,94
78.0	ONERI PER IMPLEMENTAZIONI INFORMATICHE	191.300,00	1.010.665,35
101.0	QUOTE ASSOCIATIVE AISCAT ED ALTRI ENTI	260.000,00	367.019,78
113.0	COMPENSO SERVIZIO TESORERIA E RIMBORSO SPESE	400.000,00	402.070,66
131.0	LITI, ARBITRAGGI, RISARCIMENTO DANNI, CONCILIAZIONI e SPESE LEGALI	4.000.000,00	6.322.628,72

## CONSORZIO PER LE AUTOSTRADE SICILIANE

### Capitoli spese obbligatorie anno 2015

CAP.	DESCRIZIONE	Previsione 2015	Previsione Cassa 2015
<b>TRASPORTI E DIRITTO ALLA MOBILITA'</b>			
<b>Viabilità e infrastrutture stradali</b>			
<b>Spese obbligatorie</b>			
134.0	REALIZZO ENTRATE ED AGGIO SU VENDITA TESSERE	200.000,00	254.605,14
21.0	ACCANTONAM. A FONDO RISCHI CREDITI DUBBIA ESIGIBILITA'	566.570,00	
66.0	PREMI ASSICURAZIONE RCT AUTOSTRADA E POLIZZE FIDEJUSSORIE	1.031.000,00	1.052.626,23
67.0	PREMI ASSICURAZIONE INCENDIO E FURTO	10.000,00	10.000,00
68.0	PREMI ASSICURAZIONE RCT AUTOVEICOLI E RISCHI AEREI E POLIZZA INFORTUNI	10.000,00	11.115,34
80.0	IVA C/ERARIO	100.000,00	100.000,00
132.0	FONDO DI RISERVA	750.000,00	-
135.0	FONDO DI RISERVA DI CASSA	-	750.000,00
<b>TOTALE SPESE OBBLIGATORIE (incluse le spese del personale)</b>		<b>70.567.281,14</b>	<b>140.965.283,07</b>



# PATTO DI STABILITA' ENTI REGIONALI

Mod.CF1 – Competenza – Contabilità Finanziaria

## PATTO DI STABILITA' ENTI REGIONALI

CERTIFICAZIONE EX COMMA 3, ART. 16, L.R. 12 MAGGIO 2010 , N. 11

ENTE: CONSORZIO AUTOSTRADE SICILIANE

(importi in migliaia di euro)

### RENDICONTO GENERALE ES. 2009 - ACCERTAMENTI ED IMPEGNI DI COMPETENZA

<b>A</b>	- Entrate Correnti -	82.457	<b>B</b>	- Uscite correnti -	79.642
			<b>(B1)</b>	- Spese del personale	28.512
			<b>(B2)</b>	- Spese obbligatorie	45.697
			<b>(B3)</b>	- Altre spese correnti	5.433
<b>C</b>	- Saldo Finanziario di parte corrente (A - B3)				77.024
<b>D</b>	- 2% di C				1.540
<b>E</b>	- Limite da rispettare, negli esercizi 2011/2013, per "Altre spese correnti" (B3-D)				3.892
<b>F</b>	- Limite da rispettare, negli esercizi 2011/2013, per "Spese del personale" (=B1)				28.512

### BILANCIO DI PREVISIONE ES. 2015 - PREVISIONI DI COMPETENZA

<b>A</b>	- Entrate Correnti -	76.427	<b>B</b>	- Uscite correnti -	71.214
			<b>(B1)</b>	- Spese del personale	20.555
			<b>(B2)</b>	- Spese obbligatorie	50.013
			<b>(B3)</b>	- Altre spese correnti	646
<b>E</b>	- Altre spese correnti				Il limite è rispettato
<b>F</b>	- Spese del personale				Il limite è rispettato

Sulla base delle predette risultanze si certifica che  
:

L'obiettivo è stato rispettato

L'obiettivo non è stato rispettato

IL RESPONSABILE DEL SERVIZIO FINANZIARIO

PER ASSEVERAZIONE  
L'ORGANO DI REVISIONE O CONTROLLO

IL RAPPRESENTANTE DELL'ENTE

## PATTO DI STABILITA' ENTI REGIONALI

CERTIFICAZIONE EX COMMA 3, ART. 16, L.R. 12 MAGGIO 2010 , N. 11

## CONSORZIO PER LE AUTOSTRADE SICILIANE

(importi in migliaia di euro)

## RENDICONTO GENERALE ES. 2009 - RISCOSSIONI E PAGAMENTI (Comp+Res)

<b>A</b>	- Entrate Correnti -	85.814	<b>B</b>	- Uscite correnti -	68.112
			<b>(B1)</b>	- Spese del personale	28.641
			<b>(B2)</b>	- Spese obbligatorie	31.390
			<b>(B3)</b>	- Altre spese correnti	8.081
<b>C</b>	- Saldo Finanziario di parte corrente (A - B3)				77.733
<b>D</b>	- 2% di C				1.555
<b>E</b>	- Limite da rispettare, negli esercizi 2014/2016, per "Altre spese correnti " (B3-D)				6.526
<b>F</b>	- Limite da rispettare, negli esercizi 2014/2016, per "Spese del personale" (=B1)				28.641

\*\*\*

## BILANCIO DI PREVISIONE ES. 2015 - PREVISIONI DI CASSA

<b>A</b>	- Entrate Correnti -	107.488	<b>B</b>	- Uscite correnti -	142.357
			<b>(B1)</b>	- Spese del personale	21.557
			<b>(B2)</b>	- Spese obbligatorie	119.409
			<b>(B3)</b>	- Altre spese correnti	1.391
<b>E</b>	- Altre spese correnti		Il limite è rispettato		
<b>F</b>	- Spese del personale		Il limite è rispettato		

Sulla base delle predette risultanze si certifica che :

 L'obiettivo è stato rispettato L'obiettivo non è stato rispettato

IL RESPONSABILE DEL SERVIZIO FINANZIARIO

PER ASSEVERAZIONE

L'ORGANO DI REVISIONE O CONTROLLO

IL RAPPRESENTANTE DELL'ENTE

	Anno 2015		Anno 2014	
	Parziali	Totali	Parziali	Totali
A) VALORE DELLA PRODUZIONE				
1) Proventi e corrispettivi per la produzione delle prestazioni e/o servizi *	74.250.000,00		74.250.000,00	
2) Variazione delle rimanenze dei prodotti in corso di lavorazione, semilavorati e finiti				
3) Variazione dei lavori in corso su ordinazione				
4) Incrementi di immobilizzazioni per lavori interni				
5) Altri ricavi e proventi, con separata indicazione dei contributi di competenza dell'esercizio	2.006.715,60		1.816.000,00	
<b>Totale valore della produzione (A)</b>		<b>76.256.715,60</b>		<b>76.066.000,00</b>
B) COSTI DELLA PRODUZIONE				
6) per materie prime, sussidiarie, consumo e merci.	20.232.000,00		420.000,00	
7) Per servizi **	26.261.213,83		30.487.882,80	
8) per godimento beni di terzi **	302.000,00		335.500,00	
9) Per il personale				
a) salari e stipendi	15.099.717,67		17.174.937,23	
b) oneri sociali	3.798.000,00		3.823.000,00	
c) trattamento di fine rapporto	1.536.979,64		2.036.979,64	
d) trattamento di quiescenza e simili			10.000,00	
e) altri costi	120.000,00			
10) Ammortamenti e svalutazioni				
a) Ammortamento delle immobilizzazioni immateriali				
b) Ammortamento delle immobilizzazioni materiali	11.000.000,00		11.000.000,00	
c) Altre svalutazioni delle immobilizzazioni				
d) Svalutazione dei crediti compresi nell'attivo circolante e delle disponibilità liquide				
11) Variazioni delle rimanenze delle materie prime, sussidiarie, di consumo e merci			5.000,00	
12) Accantonamento per rischi	566.570,00		7.500.000,00	
13) Accantonamenti ai fondi per oneri	750.000,00		1.500.000,00	
14) Oneri diversi di gestione	727.000,00		11.987.000,00	
<b>Totale Costi (B)</b>		<b>80.393.481,14</b>		<b>86.280.299,67</b>
<b>DIFFERENZA TRA VALORE E COSTI DELLA PRODUZIONE (A - B)</b>		<b>-4.136.765,54</b>		<b>-10.214.299,67</b>

	Anno 2015		Anno 2014	
	Parziali	Totali	Parziali	Totali
C) PROVENTI E ONERI FINANZIARI				
15) Proventi da partecipazioni				
16) Altri proventi finanziari				
a) di crediti iscritti nelle immobilizzazioni	170.000,00		170.000,00	
b) di titoli iscritti nelle immobilizzazioni che non costituiscono partecipazioni				
c) di titoli iscritti nell'attivo circolante che non costituiscono partecipazioni				
d) proventi diversi dai precedenti				
17) Interessi e altri oneri finanziari				
17-bis) Utili e perdite sui cambi				
<b>Totale proventi ed oneri finanziari (15+16-17)</b>		<b>170.000,00</b>		<b>170.000,00</b>
D) RETTIFICHE DI VALORE DI ATTIVITA' FINANZIARIE				
18) Rivalutazioni :				
a) di partecipazioni				
b) di immobilizzazioni finanziarie				
c) di titoli iscritti nell'attivo circolante				
19) Svalutazioni				
a) di partecipazioni				
b) di immobilizzazioni finanziarie				
c) di titoli iscritti nell'attivo circolante				
<b>Totale rettifiche di valore</b>		<b>0,00</b>		<b>0,00</b>
E) PROVENTI E ONERI STRAORDINARI				
20) Proventi, con separata indicazione delle plusvalenze da alienazioni i cui ricavi non sono iscrivibili al n.5)				
21) Oneri straordinari, con separata indicazione delle minusvalenze da alienazioni i cui effetti contabili non sono iscrivibili al n.14)				
22) Sopravvenienze attive ed insussistenze del passivo derivanti dalle gestione dei residui	872.253,97			
23) Sopravvenienze passive ed insussistenze dell'attivo derivanti dalla gestione dei residui			3.061.000,00	
<b>Totale delle partire straordinarie</b>		<b>872.253,97</b>		<b>-3.061.000,00</b>
Risultato prima delle imposte (A-B±C±D±E)		-3.094.511,57		-13.105.299,67
Imposte dell'esercizio		1.820.000,00		1.500.000,00
<b>Avanzo/Disavanzo/Pareggio economico</b>		<b>-4.914.511,57</b>		<b>-14.605.299,67</b>

\* Entrate correnti depurate dei proventi finanziari: lett. c) e dei proventi straordinari (di natura finanziaria): lett. d)

\*\* Uscite correnti depurate degli oneri finanziari: lett. c) e degli oneri straordinari (di natura finanziaria): lett. d)

**RICONCILIAZIONE  
PREVENTIVO ECONOMICO / PREVENTIVO FINANZIARIO  
ESERCIZIO FINANZIARIO 2015**

<b>A1</b>	74.250.000,00	Cap. 1 - 2
<b>A5</b>	2.006.715,60	Cap. 35 - 41 - 42 - 44 - 51 - 52 -
<b>B6</b>	20.232.000,00	Cap. 48 - 55 - 62 - 69 - 71
<b>B7</b>	26.261.213,83	Cap. 41 - 42 - 45 - 46 - 49 - 50 - 52 - 53 - 54 - 56 - 57 - 58 - 59 - 61 - 63 - 64 - 65 - 66 - 67 - 68 - 72 - 73 - 74 - 75 - 77 - 78 - 81 - 82 - 113 - 125 - 131 - 133 - 134 - 141
<b>B8</b>	302.000,00	Cap. 70 - 76
<b>B9 a)</b>	15.099.717,67	Cap. 11 - 12 - 14
<b>B9 b)</b>	3.798.000,00	Oneri Cap. 15
<b>B9 c)</b>	1.536.979,64	Cap. 16
<b>B9 e)</b>	120.000,00	Cap. 13 - 17
<b>B10</b>	11.000.000,00	Ammortamento presunto
<b>B12</b>	566.570,00	Cap. 21
<b>B13</b>	750.000,00	Cap. 132
<b>B14</b>	727.000,00	Cap. 1 - 2 - 3 - 4 - 79 - 80 - 101 - 102 - 123 - 124
<b>C16 a)</b>	170.000,00	Cap. 31 - 33/E
<b>E22</b>	872.253,97	Sopravvenienze attive
<b>IMPOSTE</b>	1.820.000,00	Cap. 121 - 122

**QUADRO DI RICLASSIFICAZIONE DEI PRESUNTI RISULTATI ECONOMICI**

	Anno 2015	Anno 2014	+ o -
<b>A. RICAVI</b>			
Variazioni delle rimanenze di prodotti in corso di lavorazione, semilavorati e finiti lavorazioni in corso su ordinazione			
<b>B. VALORE DELLA PRODUZIONE TIPICA</b>	<b>76.256.715,60</b>	<b>76.066.000,00</b>	<b>190.715,60</b>
Consumi di materie prime e servizi esterni	59.142.213,83	61.735.382,80	2.593.168,97
<b>C. VALORE AGGIUNTO</b>	<b>17.114.501,77</b>	<b>14.330.617,20</b>	<b>2.783.884,57</b>
Costo del lavoro	20.554.697,31	23.044.916,87	2.490.219,56
<b>D. MARGINE OPERATIVO LORDO</b>	<b>-3.440.195,54</b>	<b>-8.714.299,67</b>	<b>5.274.104,13</b>
Ammortamenti			
Stanziamenti a fondi rischi ed oneri	566.570,00	0,00	-566.570,00
Saldo proventi ed oneri diversi			
<b>E. RISULTATO OPERATIVO</b>	<b>-4.006.765,54</b>	<b>-8.714.299,67</b>	<b>4.707.534,13</b>
Proventi ed oneri finanziari	170.000,00	170.000,00	0,00
Rettifiche di valore di attività finanziarie			
<b>F. RISULTATO PRIMA DEI COMPONENTI STRAORDINARI E DELLE IMPOSTE</b>	<b>-3.836.765,54</b>	<b>-8.544.299,67</b>	<b>4.707.534,13</b>
Proventi ed oneri straordinari	742.253,97	3.061.000,00	3.803.253,97
<b>G. RISULTATO PRIMA DELLE IMPOSTE</b>	<b>-3.094.511,57</b>	<b>-11.605.299,67</b>	<b>8.510.788,10</b>
Imposte di esercizio	1.820.000,00	1.500.000,00	-320.000,00
<b>H. AVANZO/PAREGGIO/DISAVANZO ECONOMICO DEL PERIODO</b>	<b>-4.914.511,57</b>	<b>-13.105.299,67</b>	<b>8.190.788,10</b>

QUADRO GENERALE RIASSUNTIVO DELLA GESTIONE FINANZIARIA

(Allegato 4)

ENTRATE	Anno 2015		Anno 2014	
	Competenza	Cassa	Competenza	Cassa
Utilizzo dell'avanzo di amministrazione iniziale	19.939.546,00	0,00	45.931.296,02	0,00
Fondo di Cassa		0,00		1.489.828,25
AGGREGATO ECONOMICO II ALTRE ENTRATE CORRENTI	76.426.715,60	107.429.132,22	76.236.000,00	103.827.493,17
<b>TOTALE - TITOLO I - ENTRATE CORRENTI</b>	<b>76.426.715,60</b>	<b>107.429.132,22</b>	<b>76.236.000,00</b>	<b>103.827.493,17</b>
AGGREGATO ECONOMICO III ENTRATE PER ALIENAZIONE DI BENI PATRIMONIALI	10.000,00	10.000,00	10.000,00	10.000,00
AGGREGATO ECONOMICO V ENTRATE PER TRASFERIMENTI IN CONTO CAPITALE	113.335.094,23	391.936.168,97	87.487.291,69	343.492.152,52
AGGREGATO ECONOMICO IV ENTRATE PER RISCOSSIONE DI CREDITI	110.000,00	118.782,00	110.000,00	118.782,00
<b>TOTALE - TITOLO II - ENTRATE IN CONTO CAPITALE</b>	<b>113.455.094,23</b>	<b>392.064.950,97</b>	<b>87.607.291,69</b>	<b>343.620.934,52</b>
AGGREGATO ECONOMICO VII ACCENSIONE DI PRESTITI	18.000.000,00	18.000.000,00	26.000.000,00	26.000.000,00
<b>TOTALE - TITOLO III - ENTRATE PER ACCENSIONE DI PRESTITI</b>	<b>18.000.000,00</b>	<b>18.000.000,00</b>	<b>26.000.000,00</b>	<b>26.000.000,00</b>
AGGREGATO ECONOMICO IX PARTITE DI GIRO	41.030.000,00	120.562.957,95	40.860.988,00	120.999.933,08
<b>TOTALE - TITOLO V - ENTRATE PER PARTITE DI GIRO</b>	<b>41.030.000,00</b>	<b>120.562.957,95</b>	<b>40.860.988,00</b>	<b>120.999.933,08</b>
<b>TOTALE ENTRATE</b>	<b>268.851.355,83</b>	<b>638.057.041,14</b>	<b>276.635.575,71</b>	<b>595.938.189,02</b>

QUADRO GENERALE RIASSUNTIVO DELLA GESTIONE FINANZIARIA

(Allegato 4)

USCITE	Anno 2015		Anno 2014	
	Competenza	Cassa	Competenza	Cassa
Utilizzo del disavanzo di amministrazione iniziale	0,00	0,00	0,00	0,00
AGGREGATO ECONOMICO I SPESE DI FUNZIONAMENTO	50.316.931,50	104.644.782,75	48.741.320,03	100.519.714,58
AGGREGATO ECONOMICO II SPESE PER TRATTAMENTI DI QUIESCENZA E SIMILI	1.536.979,64	1.827.210,22	2.046.979,64	2.337.210,22
AGGREGATO ECONOMICO III EVENTUALI ACCANTONAMENTI A FONDI RISCHI ED ONERI	566.570,00	0,00	5.610.000,00	5.610.000,00
AGGREGATO ECONOMICO IV SPESE PER INTERVENTI DI PARTE CORRENTE	4.880.000,00	7.368.055,76	4.950.000,00	6.292.574,15
AGGREGATO ECONOMICO V SPESE PER ONERI DEL DEBITO	0,00	0,00	0,00	0,00
AGGREGATO ECONOMICO VI ONERI COMUNI DI PARTE CORRENTE	13.913.000,00	28.516.462,04	14.993.000,00	29.261.864,77
<b>TOTALE - TITOLO I - SPESE CORRENTI</b>	<b>71.213.481,14</b>	<b>142.356.510,77</b>	<b>76.341.299,67</b>	<b>144.021.363,72</b>
AGGREGATO ECONOMICO VII SPESE PER GLI INVESTIMENTI	119.234.898,69	346.083.702,33	115.897.291,09	298.482.264,11
AGGREGATO ECONOMICO VIII ONERI COMUNI DI CONTO CAPITALE	19.372.976,00	19.372.976,00	17.335.996,95	17.335.996,95
AGGREGATO ECONOMICO IX SPESE PER INTERVENTI IN CONTO CAPITALE	0,00	0,00	200.000,00	200.000,00
<b>TOTALE - TITOLO II - SPESE IN CONTO CAPITALE</b>	<b>138.607.874,69</b>	<b>365.456.678,33</b>	<b>133.433.288,04</b>	<b>316.018.261,06</b>
AGGREGATO ECONOMICO XI RIMBORSO DI PRESTITI	18.000.000,00	20.236.495,07	26.000.000,00	26.000.000,00
<b>TOTALE - TITOLO III - SPESE PER RIMBORSO DI PRESTITI</b>	<b>18.000.000,00</b>	<b>20.236.495,07</b>	<b>26.000.000,00</b>	<b>26.000.000,00</b>
AGGREGATO ECONOMICO XIII SPESE PER PARTITE DI GIRO	41.030.000,00	110.007.356,97	40.860.988,00	109.898.564,24
<b>TOTALE - TITOLO V - SPESE PER PARTITE DI GIRO</b>	<b>41.030.000,00</b>	<b>110.007.356,97</b>	<b>40.860.988,00</b>	<b>109.898.564,24</b>
<b>TOTALE USCITE</b>	<b>268.851.355,83</b>	<b>638.057.041,14</b>	<b>276.635.575,71</b>	<b>595.938.189,02</b>